



CBR600F_M•F_N•F_P•F_R•F_S•F_T
CBR600F2_M•F2_N•F2_P•F2_R
CBR600F3_s•F3_t
CBR600SE_t

CATÁLOGO DE PEÇAS

1

ÍNDICE

ÍNDICE POR BLOCOS

1

INSTRUÇÕES
(Uso do catálogo de peças)

2

GRUPO DO MOTOR

3

GRUPO DO CHASSI

4

ÍNDICE DE NÚMERO E NOME DE PEÇAS

5

Atualizar o catálogo de peças, CBR600Fm.Fn.Ft Código 00X1B-MV9-001
conforme as explicações a seguir:

NOTA

- A – Peça com número antigo pode ser utilizada. Quando tiver estoque zero, pedir nº novo.
- B – Unificação
- C – Vendas suspensas
- D – Peça nova
- E – Exclusão nº peça
- H – Correção nº peça
- J – Alteração da Quantidade
- K – Correção da Quantidade
- L – Correção nº de série
- M – Correção descrição da peça
- P – Unificação nº da peça
- Q – Correção nº referência
- R – Correção da ilustração
- Z – Ver observações

INTERCAMBIALIDADE

- Y-Y Há intercambiabilidade da peça antiga para a peça nova e vice-versa.
- N-Y Há intercambiabilidade da peça nova para a peça antiga, mas não há intercambiabilidade da peça antiga para a peça nova.
- N-N Não há intercambiabilidade.

MOTO HONDA DA AMAZÔNIA LTDA

NOTÍCIA Nº	600-001/2001
MODELO AFETADO	CBR600Fm.Fn.Fp.Fr.Fs.Ft

Pág. 01/02

[illegible]



Atualizar o catálogo de peças, CBR 600 Fm • Ft Código 00X1B-MV9-001
conforme as explicações a seguir:

NOTA

- A – Peça com número antigo pode ser utilizada. Quando tiver estoque zero, pedir nº novo.
- B – Unificação
- C – Vendas suspensas
- D – Peça nova
- E – Exclusão nº peça
- H – Correção nº peça
- J – Alteração da Quantidade
- K – Correção da Quantidade
- L – Correção nº de série
- M – Correção descrição da peça
- P – Unificação nº da peça
- Q – Correção nº referência
- R – Correção da ilustração
- Z – Ver observações

INTERCAMBIALIDADE

- Y-Y Há intercambiabilidade da peça antiga para a peça nova e vice-versa.
- N-Y Há intercambiabilidade da peça nova para a peça antiga, mas não há intercambiabilidade da peça antiga para a peça nova.
- N-N Não há intercambiabilidade.

MOTO HONDA DA AMAZÔNIA LTDA

NOTÍCIA Nº	600-001/2000
MODELO AFETADO	CBR 600Fm • Ft

Pág. 01/02

ITEM	BLOCO Nº	REF. Nº	Nº DA PEÇA NOVA	MODELO E QUANTIDADE					DESCRIÇÃO	Nº DA PEÇA ANTIGA	INTER-CAM-BIA-BILI-DADE	NOTA	Nº DE SÉRIE/ TIPO OU OBSERVAÇÕES
				Qtđ. CBR600									
				FS	FT	SET							
1	C-14	5		1	1	1			Conj., Registro Combustível	16950-MAL-601		R	

C-14

Tanque de Combustível

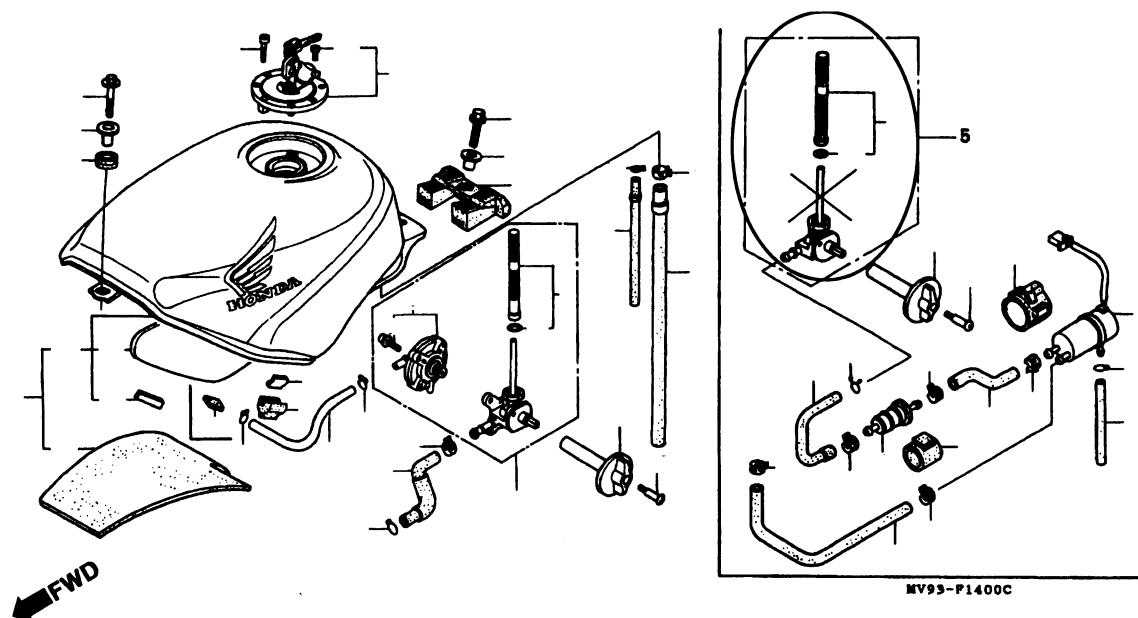



Atualizar o catálogo de peças, CBR600F_M•F_N•F_P•F_R•F_S•F_T Código 00X1B-MV9-001
conforme as explicações a seguir:

NOTA

- A – Peça com número antigo pode ser utilizada. Quando tiver estoque zero, pedir nº novo.
- B – Unificação
- C – Vendas suspensas
- D – Peça nova
- E – Exclusão nº peça
- H – Correção nº peça
- J – Alteração da Quantidade
- K – Correção da Quantidade
- L – Correção nº de série
- M – Correção descrição da peça
- P – Unificação nº da peça
- Q – Correção nº referência
- R – Correção da ilustração
- Z – Ver observações

INTERCAMBIABILIDADE

- Y-Y Há intercambiabilidade da peça antiga para a peça nova e vice-versa.
- N-Y Há intercambiabilidade da peça nova para a peça antiga, mas não há intercambiabilidade da peça antiga para a peça nova.
- N-N Não há intercambiabilidade.

MOTO HONDA DA AMAZÔNIA LTDA

NOTÍCIA Nº	CBR600-002/99
MODELO	CBR600F _M •F _N •F _P •F _R •F _S •F _T

Pág. 01/02

Atualizar o catálogo de peças, CBR600F_M•F_N•F_P•F_R•F_S•F_T Código 00X1B-MV9-001 conforme as explicações a seguir:

NOTA

- A – Peça com número antigo pode ser utilizada. Quando tiver estoque zero, pedir nº novo.
- B – Unificação
- C – Vendas suspensas
- D – Peça nova
- E – Exclusão nº peça
- H – Correção nº peça
- J – Alteração da Quantidade
- K – Correção da Quantidade
- L – Correção nº de série
- M – Correção descrição da peça
- P – Unificação nº da peça
- Q – Correção nº referência
- R – Correção da ilustração
- Z – Ver observações

INTERCAMBIALIDADE

- Y-Y Há intercambiabilidade da peça antiga para a peça nova e vice-versa.
- N-Y Há intercambiabilidade da peça nova para a peça antiga, mas não há intercambiabilidade da peça antiga para a peça nova.
- N-N Não há intercambiabilidade.

MOTO HONDA DA AMAZÔNIA LTDA

NOTÍCIA Nº	600-001/99
MODELO	CBR600F _M •F _N •F _P •F _R •F _S •F _T

Pág. 01/02

ITEM	BLOCO Nº	REF. Nº	Nº DA PEÇA NOVA	MODELO E QUANTIDADE							DESCRIÇÃO	Nº DA PEÇA ANTIGA	INTER-CAMBIALIDADE	NOTA	Nº DE SÉRIE/ TIPO OU OBSERVAÇÕES
				CBR600											
				F _M	F _N	F _P	F _R	F _S	F _T	SET					
1	C-35.1				1						Tabela de Cores, Faixas e Emblemas				Referente ao Modelo (CBR600F _N)
2	C-35.1				1						Faixas • Emblemas (F_N) Páginas: 303 ~ 319			R	Alteração do Título

Tabela de Cores, Faixas e Emblemas (CBR600F_N)

Tipo	Cor Principal	Posição				
		A	B	C	D	E
1 6	(NH-196) Branco	Branco	Dourado Metálico	Branco	Vermelho Púrpura	Vermelho
7	(NH-1) Preto	Branco Perolizado	Dourado Metálico	Preto	Preto	Vermelho
5 8	(NH-1) Preto	Branco Perolizado	Púrpura Metálico	Branco Perolizado	Cinza Vermelho	Cinza
9	(NH-1) Preto				Cinza	

[illegible]

Atualizar o catálogo de peças, CBR 600 F_M • F_N • F_P • F_R • F_S • F_T Código 00X1B-MV9-001 conforme as explicações a seguir:

NOTA

- A – Peça com número antigo pode ser utilizada. Quando tiver estoque zero, pedir nº novo.
- B – Unificação
- C – Vendas suspensas
- D – Peça nova
- E – Exclusão nº peça
- H – Correção nº peça
- J – Alteração da Quantidade
- K – Correção da Quantidade
- L – Correção nº de série
- M – Correção descrição da peça
- P – Unificação nº da peça
- Q – Correção nº referência
- R – Correção da ilustração
- Z – Ver observações

INTERCAMBIALIDADE

- Y-Y Há intercambiabilidade da peça antiga para a peça nova e vice-versa.
- N-Y Há intercambiabilidade da peça nova para a peça antiga, mas não há intercambiabilidade da peça antiga para a peça nova.
- N-N Não há intercambiabilidade.

MOTO HONDA DA AMAZÔNIA LTDA

NOTÍCIA Nº	600-001/98
MODELO AFETADO	CBR 600 F _M • F _N • F _P • F _R • F _S • F _T

Pág. 01/02

ITEM	BLOCO Nº	REF. Nº	Nº DA PEÇA NOVA	MODELO E QUANTIDADE							DESCRIÇÃO	Nº DA PEÇA ANTIGA	INTER-CAMBIALIDADE	NOTA	Nº DE SÉRIE/ TIPO OU OBSERVAÇÕES
				CBR600											
				F _M	F _N	F _P	F _R	F _S	F _T	SET					
1	M-4	1	14321-MV9-670	2	–	–	–	–	–	–	Engrenagem de Comando (34D)	14321-MV9-67		H	
2	M-15	8	23451-MAL-600	–	–	–	–	1	1	1	Engrenagem Principal, 3ª & 4ª (17D/19D)	23451-MAL-1600		H	
3	C-11	8	43513-MJ0-951	–	–	1	1	1	1	–	Tampa do Reservatório	43515-MJ0-951		H	
4	C-15	(3)	77216-MV9-840ZC	–	–	–	1	–	–	–	Rabeta Central, Conj., *Tipo 26*			K	
5	C-16	(6)		–	–	–	–	1	–	–	Tampa Lateral Direita, *Tipo 2*	83612-MAL-600ZC		K	
6	C-16	(6)		–	–	–	–	1	–	–	Tampa Lateral Direita, *Tipo 5*	83612-MAL-900ZB		K	
7	C-16	(6)		–	–	–	–	1	–	–	Tampa Lateral Direita, *Tipo 6*	83612-MAL-900ZC		K	
8	C-32	(11)		–	–	1	–	–	–	–	Carenagem Central Dianteira *Tipo 11*	64222-MV9-930ZK		M	
9	C-35.1										Tabela de Cores, Faixas de Emblemas				

Tabela de Cores, Faixas e Emblemas (CBR600F_N)

Tipo	Cor Principal	Posição				
		A	B	C	D	E
1 6	(NH-196) Branco	Branco	Dourado Metálico	Branco	Vermelho Púrpura	Vermelho
7	(NH-1) Preto	Branco Perolizado	Dourado Metálico	Preto	Preto	Vermelho
5 8	(NH-1) Preto	Branco Perolizado	Púrpura Metálico	Branco Perolizado	Cinza Vermelho	Cinza
9	(NH-1) Preto				Cinza	

[illegible]

ÍNDICE POR BLOCOS – GRUPO DO MOTOR

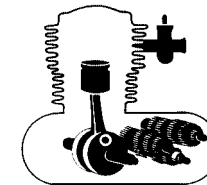
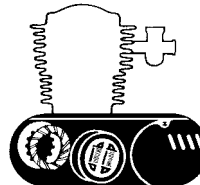
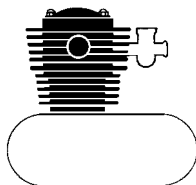

M-1	TAMPA CABEÇOTE.....	13
M-2	CABEÇOTE.....	14
M-3	ÁRVORE DE COMANDO • VÁLVULAS.....	18
M-4	CORRENTE DE COMANDO • TENSOR.....	30
M-4.1	CORRENTE DE COMANDO • TENSOR.....	32

M-5	TAMPA LATERAL DIREITA DO MOTOR	33
M-6	EMBREAGEM	36
M-7	EMBREAGEM DE PARTIDA	40
M-8	TAMPA DO GERADOR.....	41
M-9	GERADOR • ESTATOR	42
M-10	BOMBA DE ÁGUA.....	43
M-11	MOTOR DE PARTIDA.....	46
M-12	BOMBA DE ÓLEO	47
M-13	CARCAÇA DO MOTOR.....	48

M-14	ÁRVORE DE MANIVELAS • PISTÃO	53
M-15	TRANSMISSÃO.....	59
M-16	TAMBOR SELETOR • EIXO SELETOR DE MARCHAS.....	62
M-17	TERMOSTATO	65
M-18	CARBURADOR.....	66
M-18.1	CARBURADOR (Peças Componentes)...	70
M-18.2	CARBURADOR (Peças Componentes)...	72
M-18.3	CARBURADOR (Peças Componentes)...	77
M-19	VÁLVULA SUCÇÃO DE AR	82

ÍNDICE POR BLOCOS – GRUPO DO CHASSI

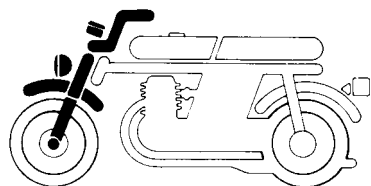

C-1	FAROL	83
C-2	INSTRUMENTOS	85
C-2.1	INSTRUMENTOS	89
C-3	ALAVANCA DO GUIDÃO • CABOS • INTERRUPTORES	92
C-4	CILINDRO MESTRE DO FREIO DIANTEIRO	95
C-4.1	CILINDRO MESTRE DO FREIO DIANTEIRO	100
C-5	GUIDÃO • MESA SUPERIOR	102
C-6	COLUNA DE DIREÇÃO	108
C-7	PÁRA-LAMA DIANTEIRO	109
C-7.1	PÁRA-LAMA DIANTEIRO	111
C-8	GARFO DIANTEIRO	113
C-8.1	GARFO DIANTEIRO	119

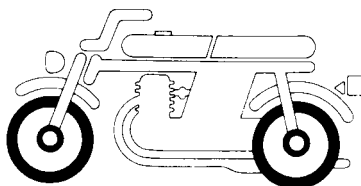

C-9	CÁLIPER FREIO DIANTEIRO	127
C-9.1	CÁLIPER FREIO DIANTEIRO	130
C-10	RODA DIANTEIRA	131
C-10.1	RODA DIANTEIRA	134
C-11	CILINDRO MESTRE FREIO TRASEIRO ..	136
C-12	CÁLIPER DO FREIO TRASEIRO	140
C-13	RODA TRASEIRA	142

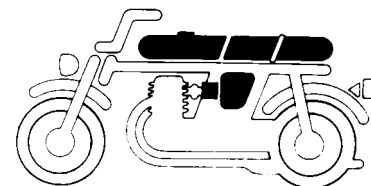

C-14	TANQUE DE COMBUSTÍVEL	148
C-15	ASSENTO	156
C-16	TAMPA LATERAL	162
C-17	FILTRO DE AR	171
C-17.1	FILTRO DE AR	172
C-17.2	VÁLVULA SOLENÓIDE	174

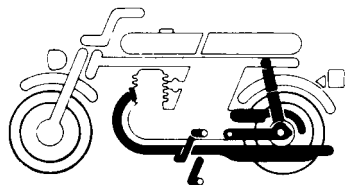

C-18	ESCAPAMENTO	175
C-19	PEDAL DE FREIO • PEDAL DE CÂMBIO ..	179
C-20	PEDAL DE APOIO	181
C-21	CAVALETE	185
C-22	GARFO TRASEIRO	190
C-23	AMORTECEDOR TRASEIRO	195
C-23.1	AMORTECEDOR TRASEIRO	199

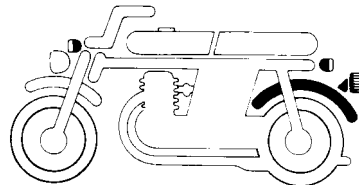

C-24	PÁRA-LAMA TRASEIRO	205
C-25	SINALIZADOR	209
C-25.1	SINALIZADOR	212
C-26	LANTERNA TRASEIRA	215

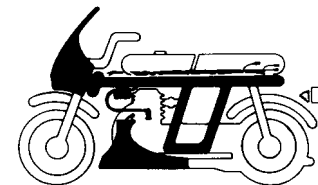

C-27	BATERIA	216
C-28	FIAÇÃO PRINCIPAL • BOBINA DE IGNIÇÃO	218
C-28.1	FIAÇÃO PRINCIPAL • BOBINA DE IGNIÇÃO	221
C-29	CHASSI	224
C-30	FERRAMENTAS	232
C-31	RADIADOR	234
C-31.1	RADIADOR	238
C-32	CARENAGEM SUPERIOR	240
C-32.1	CARENAGEM SUPERIOR	253
C-33	CARENAGEM INFERIOR	260
C-33.1	CARENAGEM INFERIOR	273
C-34	ETIQUETA DE PRECAUÇÃO	280
C-35	FAIXAS • EMBLEMAS	292
C-35.1	FAIXAS • EMBLEMAS	303
C-35.2	FAIXAS • EMBLEMAS	320
C-35.3	FAIXAS • EMBLEMAS	323
C-35.4	FAIXAS • EMBLEMAS	341
C-35.5	FAIXAS • EMBLEMAS	345
C-35.6	FAIXAS • EMBLEMAS	359
C-35.7	FAIXAS • EMBLEMAS	361
C-35.8	FAIXAS • EMBLEMAS	382
C-35.9	FAIXAS • EMBLEMAS	385
C-35.10	FAIXAS • EMBLEMAS	405

INSTRUÇÕES PARA O USO DO CATÁLOGO DE PEÇAS

Este catálogo de peças descreve todas as peças de reposição, bem como o tempo de mão-de-obra (T.M.O.) para o modelo CBR600F_M (CBR600F2_M), CBRF_N (CBR600F2N), CBR600F_P (CBR600F2_P), CBR600FR (CBR600F2_R), CBR600F_S (CBR600F3_S), CBR600F_T (CBR6003_T) e CBR600SE_T.

I – Como atualizar este catálogo de peças

Quando for efetuado as modificações ou adição no catálogo de peças, as páginas a serem substituídas ou adicionadas serão emitidas no tempo apropriado acompanhadas com uma página de instruções para atualização.

Recomendamos ao concessionário que mantenha seu catálogo de peças atualizado, observando com atenção a página de instruções para atualização.

O asterisco (*) na frente do N° de referência indica que o número da peça foi alterado ou adicionado em relação a edição anterior.

II – Como utilizar este catálogo de peças

1. Sistema de Codificação

As peças são codificadas conforme os exemplos abaixo:

a) Peças em geral:

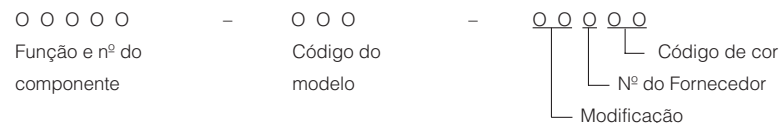

b) Parafusos, porcas e outras peças padronizadas:

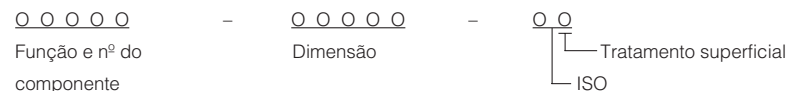

2. Codificação das cores

O código de cor na parte final do número da peça, indica sua cor. O código iniciado pelo "Z" seguido de outra letra, em ordem alfabética (como, AZ, ZB, ZC, etc) é a referência de cor e não indica a cor diretamente, portanto deverá observar o código de cor HONDA na descrição da peça e consultar a tabela ao lado.

Código de cor

Código HONDA	Descrição de cor
NH1	Preto
NH1L	Preto
NH146M	Prata Metálica
NH196	Branco
NH254M	Cinza Metálica
NH259M	Prata Metálica
NH343P	Preto Perolizado
P9	Violeta Urano
P20P	Púrpura Perolizado
PB182	Azul Flórida
PB231	Azul Real
R52L	Vermelho
R110	Vermelho Monza
R127	Vermelho
R134	Vermelho
R158P	Vermelho
R201	Vermelho Magna
R203M	Vermelho Metálico
R216R	Vermelho
R940L	Vermelho Metálico
RP124	Púrpura
RP133M	Prata Metálica
RP134	Rosa
RP138M	Violeta
RP144M	Violeta
Y124P	Amarelo Perolizado

3. Abreviaturas

As seguintes abreviaturas são utilizadas neste catálogo:

CONJ.....	Conjunto	C.A.....	Corrente alternada
COMP.....	Completo	C.C.....	Corrente contínua
DIR.....	Direita	ADM.....	Admissão
ESQ.....	Esquerdo	ESC.....	Escape
STD.....	Standard	DIANT.....	Dianteira
mm.....	Milímetro	TRAS.....	Traseiro
g.....	Gramas	SEX.....	Sextavado
D (22D).....	Dente (22 dentes)	LAT.....	Lateral
A.....	Ampère	TRANSM.....	Transmissão
V.....	Volt	PRIM.....	Primário
W.....	Watt	SEC.....	Secundário

4. Dimensões

Todas as dimensões estão em milímetros (mm) exceto nos casos das esferas de aço e pneus.

Peças	Exemplo	Interpretação
Parafuso	6 x 12	diâmetro 6 mm, compr. 12 mm
Pino	8 x 14	diâmetro 8 mm, compr. 14 mm
Anel de vedação	9,5 x 1,6	diâmetro 9,5 mm, espessura 1,6 mm
Retentor de óleo	14 x 24 x 5	diâmetro int. 14 mm, diâmetro ext. 24 mm e largura 5 mm
Tubo	5 x 130	diâmetro int. 5 mm, compr. 130 mm

5. Substituição de Peças

Os números de peças que se encontram após o nome da peça na coluna de "Descrição", indicam que o número da peça foi substituído por aqueles números. A HONDA poderá fazer tais substituições sem aviso prévio.

6. Conjuntos

As peças cujas figuras estiverem delimitadas por linhas interrompidas, são disponíveis em conjuntos completos. (As peças componentes do conjunto, também são comercializadas individualmente).

7. Quantidade Necessária

A coluna de números "Quantidade", indica a quantidade das peças usadas na ilustrada naquele bloco. OBS.: As peças com a quantidade entre parênteses () são peças opcionais.

8. Intercambiabilidade (coluna de NOTA)

Y-Y: Há intercambiabilidade de peça antiga para a peça nova e vice-versa.

N-Y: Há intercambiabilidade de peça nova para a peça antiga, mas não há intercambiabilidade de peça antiga para a peça nova.

N-N: Não há intercambiabilidade.

9. Ilustração

As ilustrações das peças do catálogo são para facilitar a identificação das peças e pode diferir da configuração real das peças.

10. Modificações da peça e números de séries aplicáveis

Quando a peça é modificada, o número de série (chassi, motor ou carburador) do primeiro veículo que recebe a modificação, é mencionada na coluna de "nº de série".

Modelo e nº de séries aplicáveis

Os nºs de série que constam neste catálogo de peças podem ser identificados conforme a descrição abaixo:

Modelo	Cód. área	Tipo	Nº série do motor	Nº série do chassi	Nº identificação do carburador
CBR600F _M	AR	Áustria	PC25E-5000003 ~ 5000541	PC25-2002579 ~ 2011462	VP44A A
	E	Inglaterra	PC25E-2000105 ~ 2020536	PC25-2000059 ~ 2011020	VP40A A
	ED	Europa	PC25E-2000109 ~ 2020595	PC25-2000063 ~ 2011079	
	F	França	PC25E-2001051 ~ 2020409	PC25-2000964 ~ 2010893	
	G	Alemanha	PC25E-2000101 ~ 2020793	PC25-2000055 ~ 2011277	VP40A N
	MX	México	PC25E-2006568 ~ 2020767	PC25-2002909 ~ 2011251	VP40C A
	SP	Espanha	PC25E-2003880 ~ 2021073	PC259* 0M0000002 ~ 0M002600	VP40A A
	SW	Suíça	PC25E-2006573 ~ 2020847	PC25-2002914 ~ 2011516	VP43A A
	2G	Alemanha	PC25E-3000001 ~ 3000363	PC25-3000001 ~ 3000036	VP40A N
	3G	Alemanha	PC25E-4000001 ~ 4000402	PC25-4000001 ~ 4000400	VP40B A
CBR600F _{2M}	CM	Canadá	PC25E-2002584 ~ 2014735	PC252* MM0000001 ~ MM000501	VP40A A

Modelo e nº de séries aplicáveis

Modelo	Cód. área	Tipo	Nº série do motor	Nº série do chassi	Nº identificação do carburador
CBR600F _N	AR	Áustria	PC25E-5100001 ~ 5100589	PC25-2100924 ~ 2114896	VP44A A
	E	Inglaterra	PC25E-2103197 ~ 2127440	PC25-2100030 ~ 2115605	VP40A A
	ED	Europa	PC25E-2103115 ~ 2127603	PC25-2100001 ~ 2115768	
	F	França	PC25E-2103931 ~ 2127450	PC25-2100764 ~ 2115615	
	G	Alemanha	PC25E-2104592 ~ 2126345	PC25-2101435 ~ 2115035	VP40A N
	MX	México	PC25E-2103291 ~ 2127262	PC25-2100050 ~ 2115427	VP40C A
	SP	Espanha	PC25E-2105022 ~ 2127770	PC259* 0M100001 ~ 0M102995	VP40A A
	SW	Suíça	PC25E-2104091 ~ 2119792	PC25-2100934 ~ 2110689	VP43A A
	U	Austrália	PC25E-2105491 ~ 2127683	PC25U- NM100001 ~ NM100316	VP40A A
	2G	Alemanha	PC25E-3100001 ~ 3100371	PC25-3100001 ~ 3100371	VP40B N
	3G	Alemanha	PC25E-4100001 ~ 4100780	PC25-4100001 ~ 4100780	VP40B A
CBR600F _{2N}	CM	Canadá	PC25E-2101975 ~ 2126870	PC252* NM100001 ~ NM100280	VP40A A

Modelo	Cód. área	Tipo	Nº série do motor	Nº série do chassi	Nº identificação do carburador
CBR600F _P	AR	Áustria	PC25E-5200001 ~ 5200719	PC25-2200177 ~ 2211864	VP44A A
	BR	Brasil	PC25E-2211918 ~ 2215916	PC25-PM300035 ~ PM300051	VP40F A
	E	Inglaterra	PC25E-2206510 ~ 2223238	PC25-2201237 ~ 2212108	VP40A N
	ED	Europa	PC25E-2204159 ~ 2224640	PC25-2200007 ~ 2213023	
	F	França	PC25E-2204559 ~ 2224750	PC25-2101435 ~ 2213133	
	G	Alemanha	PC25E-2202009 ~ 2224773	PC25-2200003 ~ 2213156	VP40A N
	MX	México	PC25E-2209911 ~ 2225019	PC259* 2202512 ~ 2213292	VP40C A
	SP	Espanha	PC25E-2206725 ~ 2225461	PC259* 0M200001 ~ 0M202700	VP40C A
	SW	Suíça	PC25E-2202012 ~ 2223094	PC25-2200006 ~ 2211964	VP43A A
	U	Austrália	PC25E-2202013 ~ 2224883	PC25U- PM200001 ~ PM200581	VP40A A
	2G	Alemanha	PC25E-3200001 ~ 3200406	PC25-3200001 ~ 3200406	VP40A N
	3G	Alemanha	PC25E-4200001 ~ 4200735	PC25-4200001 ~ 4200735	VP40B A
CBR600F _{2P}	CM	Canadá	PC25E-2200393 ~ 2218846	PC252* PM200001 ~ PM200415	VP40A A

Modelo e nº de séries aplicáveis

Modelo	Cód. área	Tipo	Nº série do motor	Nº série do chassi	Nº identificação do carburador
CBR600F _R	AR	Áustria	PC25E-5300001 ~ 5300491	PC25-2300004 ~ 2309990	VP44A A
	BR	Brasil	PC25E-2319366 ~ 2322860	PC25-RM400001 ~ RM400034	VP40F A
	E	Inglaterra	PC25E-2305716 ~ 2324608	PC25-2300751 ~ 2312384	VP40A A
	ED	Europa	PC25E-2303673 ~ 2324485	PC25-2300001 ~ 2312261	
	F	França	PC25E-2305896 ~ 2324488	PC25-2300931 ~ 2312264	
	G	Alemanha	PC25E-2305656 ~ 2323343	PC25-2300691 ~ 2312054	VP40A N
	MX	México	PC25E-2306891 ~ 2317075	PC25* 2301916 ~ 2307333	VP40C A
	SP	Espanha	PC25E-2303667 ~ 2321388	PC259* 0M300001 ~ 0M301740	VP40A A
	SW	Suiça	PC25E-2304990 ~ 2321430	PC25-2300145 ~ 2310500	VP43A A
	U	Austrália	PC25E-2306634 ~ 2324703	PC25U-RM300001 ~ RM300503	VP40A A
	2G	Alemanha	PC25E-3300001 ~ 3300029	PC25* 3300001 ~ 3300029	VP40A N
	3G	Alemanha	PC25E-6000001 ~ 6000660	PC25* 6000001 ~ 6000660	VP40B A
CBR600F _{2R}	CM	Canadá	PC25E-2305096 ~ 2320551	PC252* RM300001 ~ RM300340	VP40A A

Modelo	Cód. área	Tipo	Nº série do motor	Nº série do chassi	Nº identificação do carburador
CBR600F _S	AR	Áustria	PC25E-5400001 ~ 5400647	PC31-2000015 ~ 2008286	VP63B A
	BR	Brasil	PC25E-2409657 ~	PC313* SM500001 ~	VP60E A
	E	Inglaterra	PC25E-2400095 ~ 2418846	PC31-2000062 ~ 2010685	VP60A A
	ED	Europa	PC25E-2400097 ~ 2418883	PC31-2000064 ~ 2010687	
	F	França	PC25E-2400096 ~ 2415492	PC31-2000063 ~ 2008997	
	G	Alemanha	PC25E-2400090 ~ 2418903	PC31-2000057 ~ 2010707	VP60B A
	KO	Coréia	PC25E-2418673 ~	PC25-2011520 ~	VP60G A
	MX	México	PC25E-2404400 ~ 2409332	PC31-2005947 ~ 2006392	VP60F A
	SP	Espanha	PC25E-2401741 ~ 2418548	PC319-0M000002 ~ 0M000802	VP60A A
	SW	Suiça	PC25E-2400041 ~ 2412353	PC31-2000014 ~ 2008097	VP63A A
	U	Australia	PC25E-2400055 ~ 2418881	PC31U* SM000001 ~ SM000491	VP60A A
	2G	Alemanha	PC25E-3400001 ~ 3400061	PC31 3000001 ~ 3000061	VP60B A
	2PO	Portugal	PC25E-2412284 ~ 2414334	PC31-2007956 ~ 2008137	
	3G	Alemanha	PC25E-2400001 ~ 2400400	PC31 6000001 ~ 6000400	
CBR600F _{3S}	CM	Canadá	PC25E-2405452 ~ 2410278	PC252* SM400001 ~ SM400380	VP60A A

Modelo e nº de séries aplicáveis

Modelo	Cód. área	Tipo	Nº série do motor	Nº série do chassi	Nº identificação do carburador
CBR600F _T	AR	Áustria	PC25E-5500001 ~	PC31B-TM000015 ~	VP63B A
	BR	Brasil	PC25E-2500001 ~	PC313* TM600001 ~	VP60E A
	E	Inglaterra	PC25E-2504354 ~	PC31A* TM000001 ~	VP60A A
	ED	Europa	PC25E-2504355 ~	PC31A* TM000002 ~	
	F	França	PC25E-2504356 ~	PC31A* TM000003 ~	
	G	Alemanha	PC25E-2504360 ~	PC31B* TM000001 ~	VP60B A
	MX	México	PC25E-2500001 ~	PC319* TM000001 ~	VP60F A
	SP	Espanha	PC25E-2505986 ~	PC31A* TM100001 ~	VP60A A
	SW	Suiça	PC25E-2506910 ~	PC31D TM000001 ~	VP63A A
	U	Australia	PC25E-2506770 ~	PC31U* TM100001 ~	VP60A A
	2G	Alemanha	PC25E-3500001 ~	PC31C* TM000001 ~	VP60B A
	2PO	Portugal	PC25E-2500001 ~	PC31E* TM000001 ~	
	3G	Alemanha	PC25E-6200001 ~	PC31E* TM000001 ~	
CBR600F3 _T	CM	Canadá	PC25E-2503649 ~	PC252* TM500001 ~	VP60A A
CBR600SE _T	CM	Canadá	PC25E-2500001 ~	PC252* TM550001 ~	VP60A A

* Para identificação do número do carburador, somente a parte sublinhada deverá ser usada para registro.

VP60E A

ATENÇÃO

NÚMERO DE SÉRIE UTILIZADOS NAS ALTERAÇÕES DE PEÇAS:

GRUPO DO MOTOR: NÚMERO DO MOTOR

GRUPO DO CHASSI: NÚMERO DO CHASSI

11. Localização dos Números de Série Estampados.

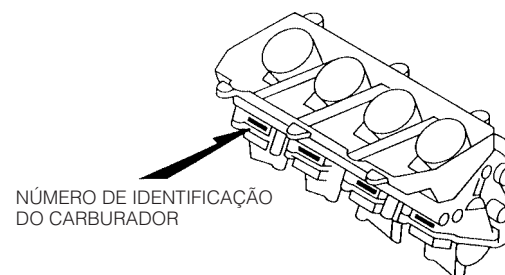

NÚMERO DE IDENTIFICAÇÃO DO CHASSI

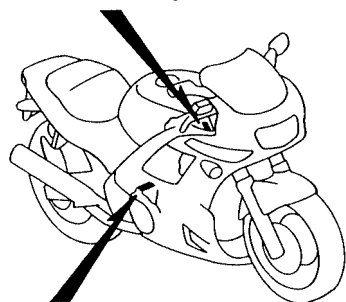

III – Instruções para o uso do tempo padrão de mão-de-obra (T.M.O.)

O tempo padrão de mão-de-obra (T.M.O.) é utilizado para determinar o tempo de serviço necessário para a substituição das peças e posterior ajuste. Para as peças que não apresentam T.M.O., devem ser utilizados os tempos das peças correlatas.

1. O T.M.O. é baseado nas seguintes condições de serviço:

- Serviço executado por mecânico experiente em motocicletas HONDA, trabalhando em ritmo normal.
- O tempo necessário para a inspeção, regulagem e teste operacional, após o reparo, está incluído no T.M.O.
- Utilização de todas as ferramentas especiais necessárias ao serviço.

2. Método de computação:

O tempo de serviço está tabelado em décimos de hora, para simplificar o cálculo global.

Exemplo: 0,3 = 18 minutos

5,6 = 5 horas e 36 minutos

TABELA DE CONVERSÃO

Horas	Minutos	Horas	Minutos
0,1	6	0,6	36
0,2	12	0,7	42
0,3	18	0,8	48
0,4	24	0,9	54
0,5	30	1,0	60

3. Cálculo do Tempo de Serviço

Quando vários serviços são executados em uma mesma motocicleta, o tempo de serviço deve ser calculado de acordo com as naturezas de serviços.

a. Serviços de natureza não duplicada.

São serviços sem correlação, isto é, serviços cuja execução de um não afeta o outro. O tempo de serviço será a soma de cada peça substituída.

Exemplo: Substituição do cabeçote e mola de embreagem.

Item de Serviço	T.M.O.
Cabeçote	7,6
Mola da embreagem	0,7

O T.M.O. para o serviço é: $7,6 + 0,7 = 8,3$

b. Serviços de natureza duplicada.

São serviços cuja execução de um afeta diretamente o outro. O tempo de serviços será da peça de maior tempo.

Exemplo: Substituição do pistão e junta do cabeçote.

Item de Serviço	T.M.O.
Junta do Cabeçote	3,7
Pistão	*6,9

O T.M.O. para o serviço é: 6,9

c. Serviços de natureza mista.

Tipo de serviço comum no reparo de uma motocicleta.

São serviços de natureza duplicada, executados simultaneamente com serviço de natureza não duplicada.

Exemplo: Substituição do tambor seletor comp., árvore manivelas comp., e junta carcaça do motor.

Item de Serviço	T.M.O.
Árvore de comando de válvulas	*5,5
Árvore de manivelas	*8,0
Carcaça do motor	*5,1

O T.M.O. para o serviço é: $(5,5 + 8,0) - 5,1 = 8,4$

(A carcaça do motor, é serviço de natureza duplicada.)

- O T.M.O. identificado com asterisco (*) incluem a remoção e instalação do motor.

4. Serviços de ajuste, remoção e instalação

a. Remoção e instalação.

Nº	Item de Serviço	T.M.O.
1	Motor	2,7
2	Cabeçote	3,7
3	Carburador	0,7
4	Radiador	1,0

b. Ajuste, medição e limpeza.

Motor.

Nº	Item de Serviço	T.M.O.
1	Ajuste e limpeza da vela de ignição	0,6
2	Ajuste da folga das válvulas	3,2
3	Ajuste da marcha lenta do carburador	0,1
4	Inspeção do óleo do motor (excluindo troca de óleo)	0,1
5	Limpeza do elemento filtro de ar	0,2
6	Medição de compressão	0,7
7	Verificação do nível de eletrólito da bateria	0,2
8	Medição do nível da bóia do carburador	0,6
9	Limpeza do rotor do filtro de óleo	1,4
10	Ajuste do acelerador	0,1
11	Limpeza do radiador	0,3

Chassi.

Nº	Item de Serviço	T.M.O.
1	Ajuste do freio dianteiro	0,2
2	Ajuste do freio traseiro	0,2
3	Teste de funcionamento do freio	0,1
4	Regulagem do farol	0,2
5	Balanceamento da roda dianteira	0,8
6	Balanceamento da roda traseira	0,9

c. Revisão geral.

Nº	Item de Serviço	T.M.O.
1	Carburador	2,4

Todas as informações, ilustrações e especificações incluídas nesta publicação são baseadas nas informações mais recentes disponíveis sobre o produto no momento de autorizar a impressão. A MOTO HONDA AMAZÔNIA LTDA. se reserva o direito de alterar as características do veículo a qualquer momento e sem aviso prévio, sem que por isso incorra em obrigações de qualquer espécie.

Nenhuma parte desta publicação pode ser reproduzida sem autorização por escrito.

MOTO HONDA DA AMAZÔNIA LTDA
Depto. de Serviços
Setor de Publicações Técnicas.

São Paulo, 15 de setembro de 1997.

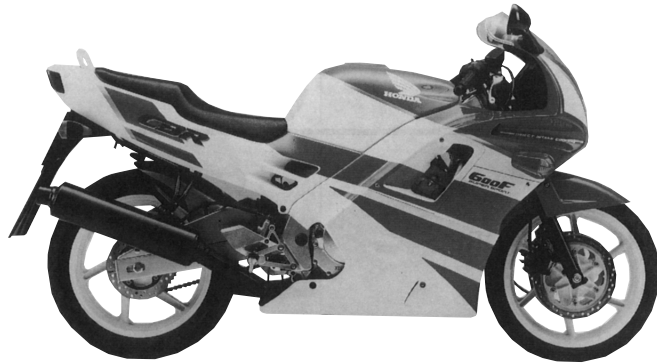

CBR600F_M-G



CBR600F_R-ED



CBR600F_P-ED



CBR600F_S-ED



CBR600F3T-CM

M-1
Tampa de Cabeçote

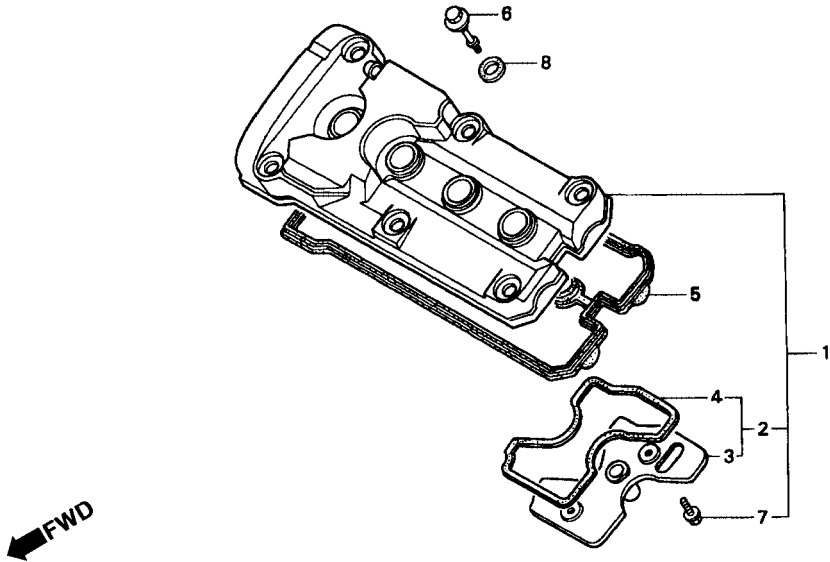

Item de serviço	T.M.O.	Ref. Nº	Nº da peça	Descrição	Qt. CBR600F								Nº de série	Nota
					FM	FN	FP	FR	FS	FT	SET			
Tampa do Cabeçote.....1,8 • Junta, Tampa Cabeçote Placa do Respiro1,7		1	12310-MV9-670	Tampa do Cabeçote	1	-	-	-	-	-	-
			12310-MV9-630	Tampa do Cabeçote	-	1	1	1	-	-	-
			12310-MAL-600	Tampa do Cabeçote	-	-	-	-	1	1	1
		2	12320-MV9-670	Placa Comp., Respiro	1	-	-	-	-	-	-
			12320-MV9-630	Placa Comp., Respiro	-	1	1	1	-	-	-
			12320-MAL-600	Placa Comp., Respiro	-	-	-	-	1	1	1
		3	12321-MV9-670	Placa, Respiro	1	-	-	-	-	-	-
		4	12322-MV9-670	Junta Placa Respiro	1	1	1	1	1	1	1
		5	12391-MV9-670	Junta do Cabeçote	1	1	1	1	1	1	1
		6	90017-MV9-671	Parafuso, Cabeçote	6	6	6	6	-	-	-
			90017-MAL-600	Parafuso, Cabeçote	-	-	-	-	6	6	6
		7	90083-657-000	Parafuso Flange, 6 x 10	2	2	2	2	2	2	2
		8	90543-MV9-670	Borracha de Vedação	6	6	6	6	6	6	6

M-2

Cabeçote

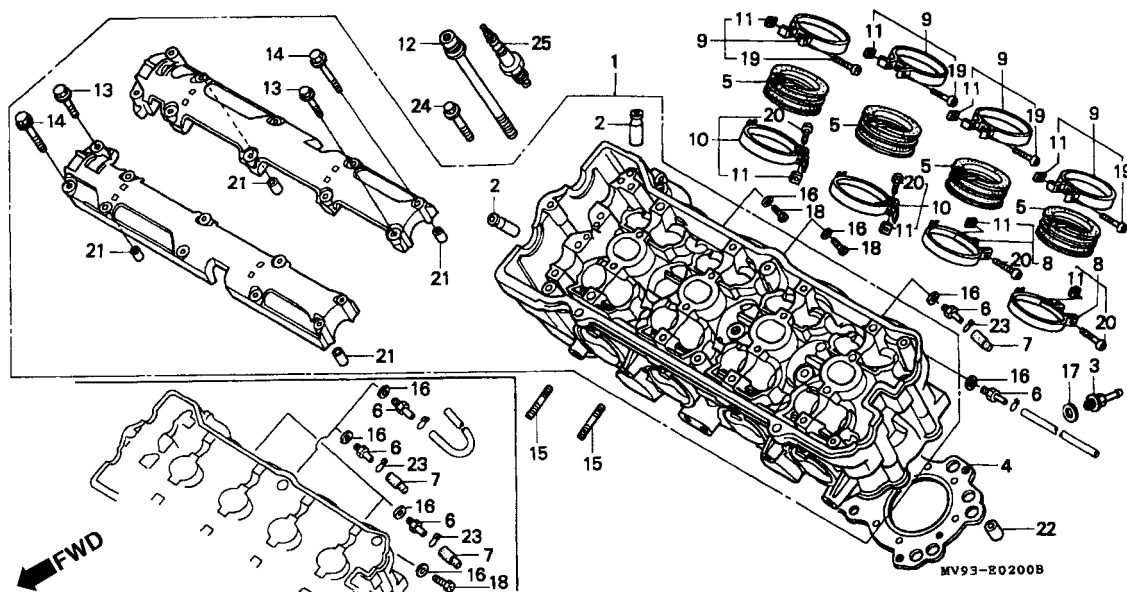

MV93-20200B

Item de serviço	T.M.O.	Ref. Nº	Nº da peça	Descrição	Qtd. CBR600F							Nº de série	Nota
					FM	FN	FP	FR	FS	FT	SET		
Cabeçote	7,6	1	12010-MV9-670	Cabeçote, Conj.	1	1	1	1	-	-	-		BR, CM, E, ED, F, G, MX, SP, U, 2G, 3G AR, SW BR, CM, E, ED, F, G, KO, MX, SP, U, 2G, 2PO, 3G AR, SW
Guia de Válvula.....	4,4		12010-MV9-770	Cabeçote, Conj.	1	1	1	1	-	-	-		
(Inclui Alargamento)			12010-MAL-600	Cabeçote, Conj.	-	-	-	-	1	1	1		
(Adicionar 0,3 Por Unidade)													
(Exclui Retífica de Válvula)													BR, CM, E, ED, F, G, KO, MX, SP, U, 2G, 2PO, 3G AR, SW
(Adicionar 0,2 Por Unidade)													
Junta do Cabeçote	3,7												
Coletor Comp. Carburador	0,8												
(Quando For Executada a Manutenção													AR, SW
Completa o T.M.O. será 0,9)													
Vela de Ignição.....	0,2												
(Adicionar 0,1 Por Unidade)													
		2	12010-MAL-770	Cabeçote, Conj.	-	-	-	-	1	1	-		
		2	12204-MV9-315	Guia de Válvula	16	16	16	16	16	16	16		
		3	12207-MV9-670	Junção da Mangueira	1	1	1	1	1	1	1		
		4	12251-MV9-671	Junta do Cabeçote	1	1	1	1	-	-	-		
			12251-MAL-601	Junta do Cabeçote	-	-	-	-	1	1	1		
		5	16210-MV9-710	Coletor Comp., Carburador	4	4	-	-	-	-	-		2G
			16210-MV9-790	Coletor Comp., Carburador	4	4	-	-	-	-	-		3G
			16210-MV9-940	Coletor Comp., Carburador	-	-	4	4	-	-	-		2G
			16210-MV9-960	Coletor Comp., Carburador	-	-	4	4	-	-	-		3G
			16211-MV9-670	Coletor, Carburador	4	4	4	4	-	-	-		AR, BR, CM, E, ED, F, MX, SP, SW, U G
					4	4	-	-	-	-	-		

M-2 **Cabeçote**

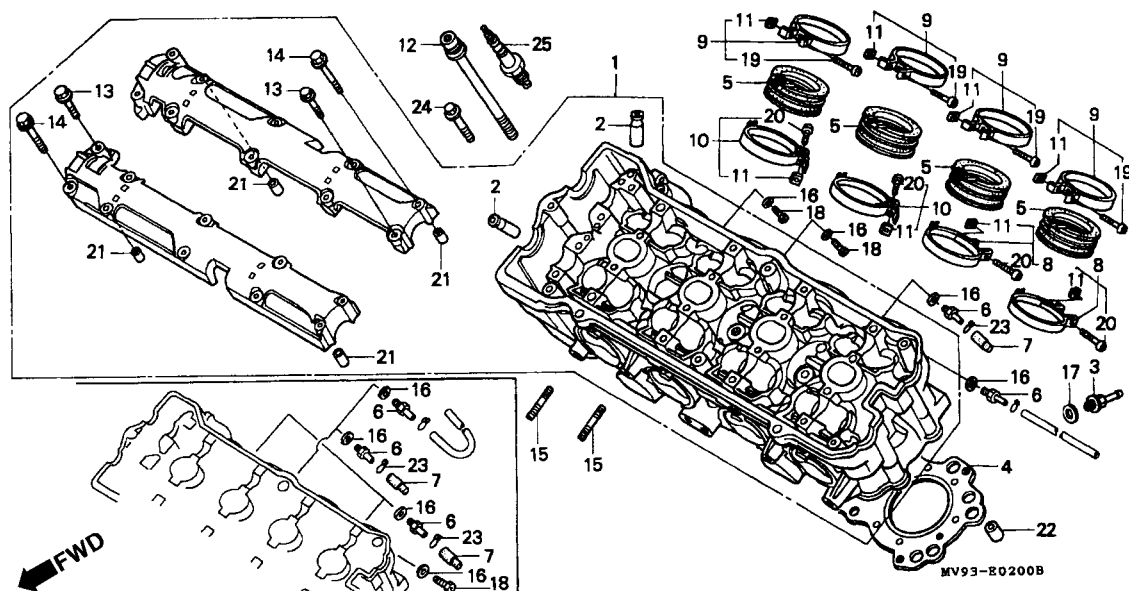

MV93-2008

Item de serviço	T.M.O.	Ref. Nº	Nº da peça	Descrição	Qtd. CBR600F							Nº de série	Nota
					FM	FN	FP	FR	FS	FT	SET		
		(5)	16210-MV9-980	Coletor Comp., Carburador	-	-	4	4	-	-	-	G
			16210-MV9-910	Coletor Comp., Carburador	-	-	-	4	-	-	-	3G
			16210-MAL-610	Coletor, Carburador	-	-	-	-	4	4	-	G
			16210-MAL-710	Coletor, Carburador	-	-	-	-	-	4	4	2G
			16210-MAL-790	Coletor, Carburador	-	-	-	-	-	4	4	2PO, 3G
			16210-MAL-000	Coletor, Carburador	-	-	-	-	-	4	-	KO
			16211-MAL-600	Coletor, Carburador	-	-	-	-	-	4	4	AR, BR, CM, E, ED, F, MX, SP, SW, U
		6	16214-MB0-000	Junção	3	3	3	3	3	3	-	AR, KO, SW, 2PO
					2	2	2	2	3	3	3	BR, CM, E, ED, F, G, MX, SP, U, 2G, 3G
		7	16215-MV4-000	Capa, Proteção	1	1	1	1	2	2	-	AR, SW
					1	1	1	1	3	3	3	BR, CM, E, ED, F, G, KO, MX, SP, U, 2G, 2PO, 3G

M-2 **Cabeçote**

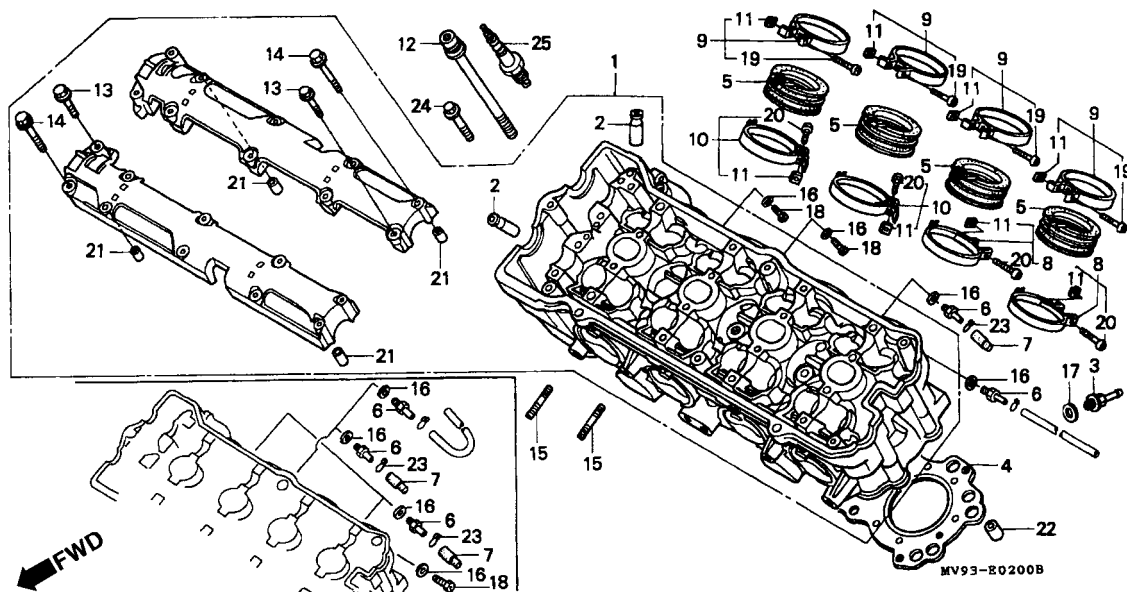

MV93-20200B

Item de serviço	T.M.O.	Ref. Nº	Nº da peça	Descrição	Qtd. CBR600F							Nº de série	Nota
					FM	FN	FP	FR	FS	FT	SET		
		8	16217-MV9-670	Presilha A, Coletor	2	2	2	2	-	-	-		
			16218-MAL-600	Presilha, Coletor	-	-	-	-	2	2	2		
		9	16218-MV9-670	Presilha B, Coletor	4	4	4	4	4	4	4		
		10	16219-MV9-670	Presilha C, Coletor	2	2	2	2	-	-	-		
			16218-MAL-600	Presilha, Coletor	-	-	-	-	2	2	2		
		11	16222-MV4-300	Porca Fixação, 5 mm	8	8	8	8	8	8	8		
		12	90007-MV9-671	Parafuso Allen, 9 x 95	10	10	10	10	10	10	10		
		13	90016-KT7-000	Parafuso Flange, 6 x 37	10	10	10	10	10	10	10		
		14	90017-MA6-000	Parafuso Flange, 6 x 45,5	10	10	10	10	10	10	10		
		15	90035-MM5-000	Prisioneiro, 8 x 24	6	6	6	6	6	6	6		
		16	90452-323-000	Arruela, 5 mm	4	4	4	4	4	4	4		
		17	90545-MJ1-770	Arruela, Vedação	1	1	1	1	1	1	1		
		18	92301-05008-0A	Parafuso Sextavado, 5 x 8	1	1	1	1	1	1	-		AR, KO, SW, 2PO
					2	2	2	2	1	1	1		BR, CM, E, ED, F, G, MX, SP, U, 2G, 3G
		19	93500-05028-0G	Parafuso Phillips, 5 x 28	4	4	4	4	4	4	4		
		20	93500-05032-0G	Parafuso Phillips, 5 x 32	4	4	4	4	-	-	-		
			93500-05022-0A	Parafuso Phillips, 5 x 22	-	-	-	-	4	4	4		
		21	94301-08200	Prisioneiro, 8 x 20	4	4	4	4	4	4	4		

M-2

Cabeçote

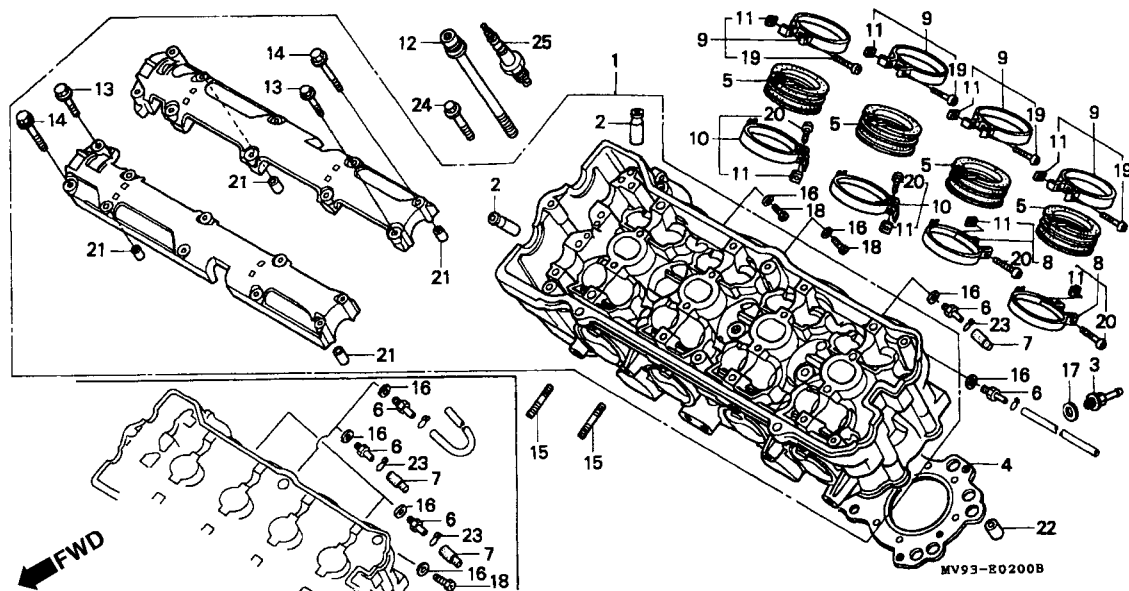

MV93-2008

Item de serviço	T.M.O.	Ref. Nº	Nº da peça	Descrição	Qtd. CBR600F								Nº de série	Nota
					FM	FN	FP	FR	FS	FT	SET			
		22	94301-10160	Prisioneiro, 10 x 16.....	2	2	2	2	2	2	2
		23	95002-02070	Presilha do Tubo (B7)	1	1	1	1	2	2	–	AR, SW
					1	1	1	1	3	3	3	BR, CM, E, ED, F, G, KO, MX, SP, U, 2G, 2PO, 3G
		24	95701-06035-00	Parafuso Flange, 6 x 35	2	2	2	2	2	2	2
		25	98059-59916	Vela de Ignição (CR9EH9) (NGK).....	4	4	4	4	4	4	4	AR, BR, CM, E, ED, F, G, MX, SP, SW, U, 2G, 2PO, 3G
					–	–	–	–	(4)	–	–	KO
			98059-59926	Vela de Ignição (U27FER9) (DENSO).....	4	4	4	4	4	4	4	AR, BR, CM, E, ED, F, G, MX, SP, SW, U, 2G, 2PO, 3G
					–	–	–	–	(4)	–	–	KO
			98059-58916	Vela de Ignição (CR8EH9) (NGK).....	–	–	–	–	4	–	–	KO
			98059-58926	Vela de Ignição (U24FER9) (DENSO).....	–	–	–	–	4	–	–	KO

M-3

Árvore de Comando • Válvulas

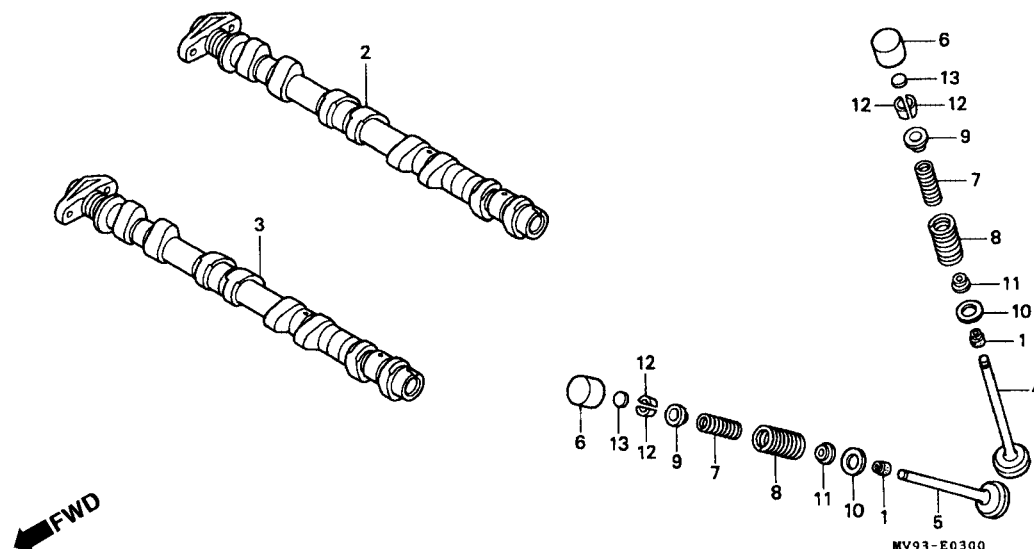

MV93-E0300

MV93E0300

Item de serviço	T.M.O.	Ref. Nº	Nº da peça	Descrição	Qtd. CBR600F							Nº de série	Nota
					FM	FN	FP	FR	FS	FT	SET		
Árvore de Comando de Válvulas.....2,8 (Adicionar 0,8 Por Unidade)		1	12209-KT7-003	Retentor, Haste de Válvula	16	-	-	-	-	-	-	~ 5000082	AR
Válvula4,0 (Adicionar 0,2 Por Unidade) (Inclui Retífica)					16	-	-	-	-	-	-	~ 2003644	CM, E, ED, F, G, MX, SP, SW
(Exclui Substituição Guia de Válvula)					16	-	-	-	-	-	-	~ 3000103	2G
Mola da Válvula3,8 (Adicionar 0,1 Por Unidade) (Inclui Peça Relativa)			12209-KT7-013	Retentor, Haste de Válvula	16	-	-	-	-	-	-	~ 4000152	3G
					16	-	-	-	-	-	-	~ 5000083	AR
					16	-	-	-	-	-	-	~ 2003645	CM, E, ED, F, G
					-	-	-	-	-	-	-		MX, SP, SW
					16	-	-	-	-	-	-	3000104 ~	2G
					16	-	-	-	-	-	-	4000153 ~	3G
					-	16	16	16	16	16	16		
		2	14110-MV9-670	Árvore de Comando, Admissão.....	1	1	1	1	-	-	-		
			14110-MAL-600	Árvore de Comando, Admissão.....	-	-	-	-	1	1	1		AR, BR, CM, E, ED, F, G, MX, SP, SW, U, 2G, 2PO, 3G
			14110-MAL-770	Árvore de Comando, Admissão.....	-	-	-	-	1	-	-		KO
		3	14210-MV9-670	Árvore de Comando, Escape	1	1	1	1	-	-	-		

M-3

Árvore de Comando • Válvulas

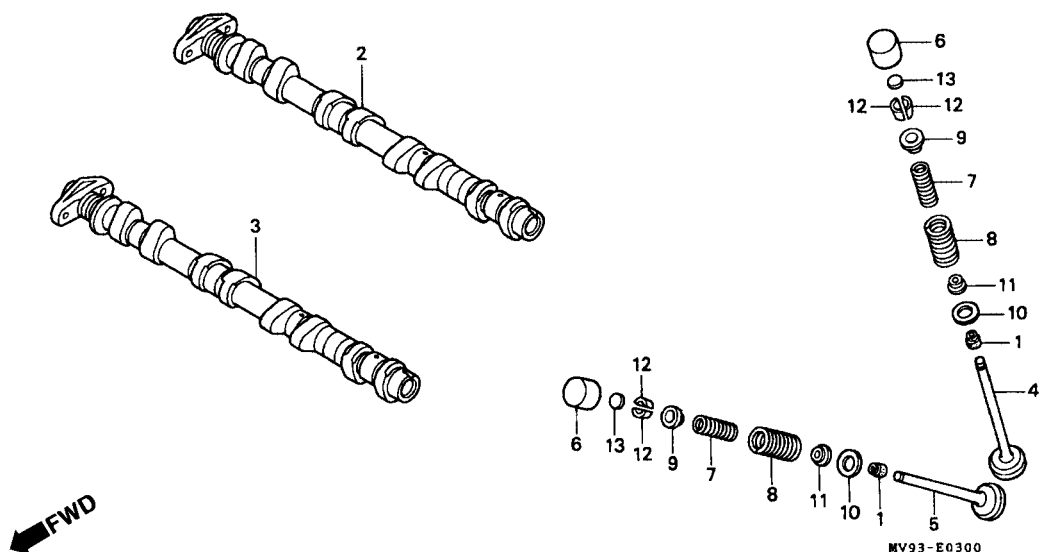

MV93E0300

Item de serviço	T.M.O.	Ref. Nº	Nº da peça	Descrição	Qtd. CBR600F							Nº de série	Nota
					FM	FN	FP	FR	FS	FT	SET		
(3)		14210-MAL-600		Árvore de Comando, Escape	-	-	-	-	1	1	1		AR, BR, CM, E, ED, F, G, MX, SP, SW, U, 2G, 2PO, 3G KO
		14210-MAL-770		Árvore de Comando, Escape	-	-	-	-	1	-	-		
4		14711-MV9-670		Válvula de Admissão	8	8	8	8	-	-	-		
		14711-MAL-600		Válvula de Admissão	-	-	-	-	8	8	8		
5		14721-MV9-670		Válvula de Escape	8	8	8	8	-	-	-		
		14721-MAL-600		Válvula de Escape	-	-	-	-	8	8	8		
6		14731-MT4-000		Tucho, Válvula.....	16	16	16	16	16	16	16		
7		14751-MV9-671		Mola Válvula, Admissão.....	16	16	16	16	16	16	16		
		14751-MV9-672		Mola Válvula, Admissão (NIPPON HATSUJO).....	16	16	16	16	16	16	16		
8		14761-MV9-671		Mola Válvula de Escape	16	16	16	16	16	16	16		
		14761-MV9-672		Mola Válvula de Escape (NIPPON HATSUJO)	16	16	16	16	16	16	16		
9		14771-MV9-670		Retentor da Haste Válvula	16	16	16	16	16	16	16		
10		14775-MV9-670		Assento Externo, Válvula, Mola	16	16	16	16	16	16	16		
11		14777-MV9-670		Assento Interno, Válvula, Mola	16	16	16	16	16	16	16		
12		14781-MV9-671		Chaveta da Válvula	32	32	32	32	32	32	32		
13		14901-KT7-000		Rotor da Válvula (1,200)	16	16	16	-	-	-	-		
		14901-KT7-003		Rotor da Válvula (1,200)	16	16	-	-	-	-	-		

M-3

Árvore de Comando • Válvulas

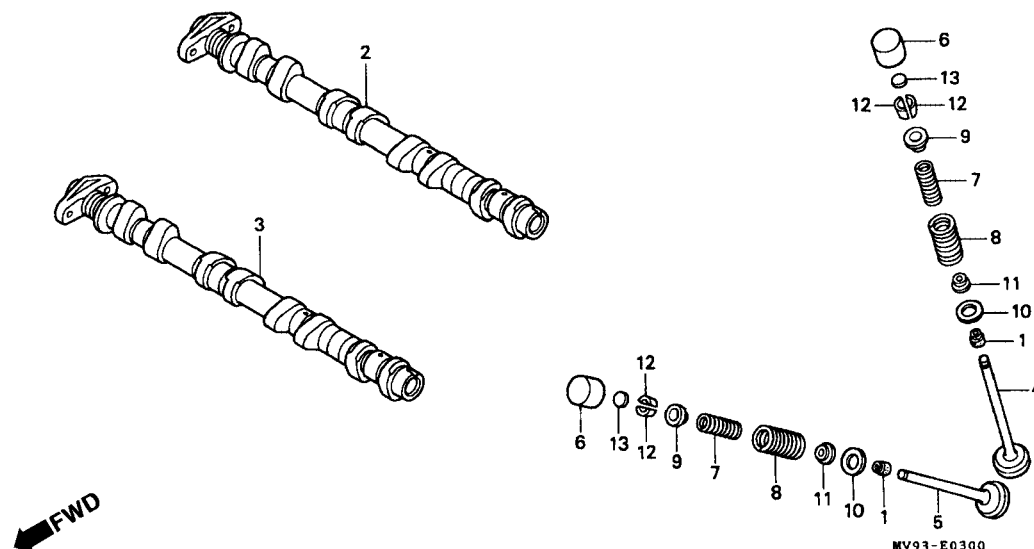

MV93E0300

Item de serviço	T.M.O.	Ref. Nº	Nº da peça	Descrição	Qtd. CBR600F							Nº de série	Nota	
					FM	FN	FP	FR	FS	FT	SET			
		(13)	14902-KT7-000	Rotor da Válvula (1,225)	16	16	16	-	-	-	-
		14902-KT7-003	Rotor da Válvula (1,225)	16	16	-	-	-	-	-	
		14903-KT7-000	Rotor da Válvula (1,250)	16	16	16	-	-	-	-	
		14903-KT7-003	Rotor da Válvula (1,250)	16	16	-	-	-	-	-	
		14904-KT7-000	Rotor da Válvula (1,275)	16	16	16	-	-	-	-	
		14904-KT7-003	Rotor da Válvula (1,275)	16	16	-	-	-	-	-	
		14905-KT7-000	Rotor da Válvula (1,300)	16	16	16	-	-	-	-	
		14905-KT7-003	Rotor da Válvula (1,300)	16	16	-	-	-	-	-	
		14906-KT7-000	Rotor da Válvula (1,325)	16	16	16	-	-	-	-	
		14906-KT7-003	Rotor da Válvula (1,325)	16	16	-	-	-	-	-	
		14907-KT7-000	Rotor da Válvula (1,350)	16	16	16	-	-	-	-	
		14907-KT7-003	Rotor da Válvula (1,350)	16	16	-	-	-	-	-	
		14908-KT7-000	Rotor da Válvula (1,375)	16	16	16	-	-	-	-	
		14908-KT7-003	Rotor da Válvula (1,375)	16	16	-	-	-	-	-	
		14909-KT7-000	Rotor da Válvula (1,400)	16	16	16	-	-	-	-	
		14909-KT7-003	Rotor da Válvula (1,400)	16	16	-	-	-	-	-	
		14910-KT7-000	Rotor da Válvula (1,425)	16	16	16	-	-	-	-	
		14910-KT7-003	Rotor da Válvula (1,425)	16	16	-	-	-	-	-	
		14911-KT7-000	Rotor da Válvula (1,450)	16	16	16	-	-	-	-	
		14911-KT7-003	Rotor da Válvula (1,450)	16	16	-	-	-	-	-	

M-3

Árvore de Comando • Válvulas

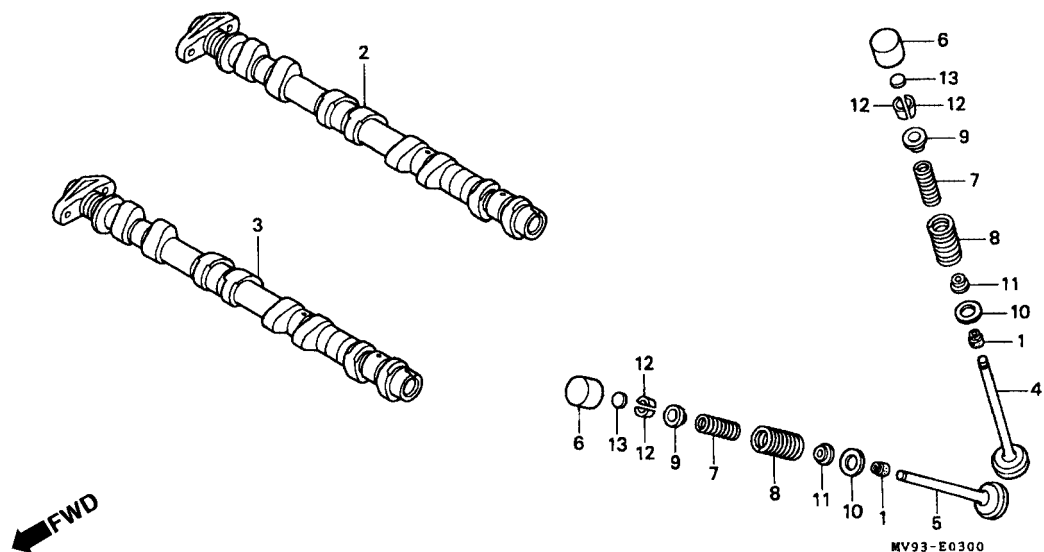

MV93E0300

Item de serviço	T.M.O.	Ref. Nº	Nº da peça	Descrição	Qt'd. CBR600F								Nº de série	Nota
					FM	FN	FP	FR	FS	FT	SET			
		(13)	14912-KT7-000	Rotor da Válvula (1,475)	16	16	16	-	-	-	-
		14912-KT7-003	Rotor da Válvula (1,475)	16	16	-	-	-	-	-	
		14913-KT7-000	Rotor da Válvula (1,500)	16	16	16	-	-	-	-	
		14913-KT7-003	Rotor da Válvula (1,500)	16	16	-	-	-	-	-	
		14914-KT7-000	Rotor da Válvula (1,525)	16	16	16	-	-	-	-	
		14914-KT7-003	Rotor da Válvula (1,525)	16	16	-	-	-	-	-	
		14915-KT7-000	Rotor da Válvula (1,550)	16	16	16	-	-	-	-	
		14915-KT7-003	Rotor da Válvula (1,550)	16	16	-	-	-	-	-	
		14916-KT7-000	Rotor da Válvula (1,575)	16	16	16	-	-	-	-	
		14916-KT7-003	Rotor da Válvula (1,575)	16	16	-	-	-	-	-	
		14917-KT7-000	Rotor da Válvula (1,600)	16	16	16	-	-	-	-	
		14917-KT7-003	Rotor da Válvula (1,600)	16	16	-	-	-	-	-	
		14918-KT7-000	Rotor da Válvula (1,625)	16	16	16	-	-	-	-	
		14918-KT7-003	Rotor da Válvula (1,625)	16	16	-	-	-	-	-	
		14919-KT7-000	Rotor da Válvula (1,650)	16	16	16	-	-	-	-	
		14919-KT7-003	Rotor da Válvula (1,650)	16	16	-	-	-	-	-	
		14920-KT7-000	Rotor da Válvula (1,675)	16	16	16	-	-	-	-	
		14920-KT7-003	Rotor da Válvula (1,675)	16	16	-	-	-	-	-	
		14921-KT7-000	Rotor da Válvula (1,700)	16	16	16	-	-	-	-	
		14921-KT7-003	Rotor da Válvula (1,700)	16	16	-	-	-	-	-	

M-3

Árvore de Comando • Válvulas

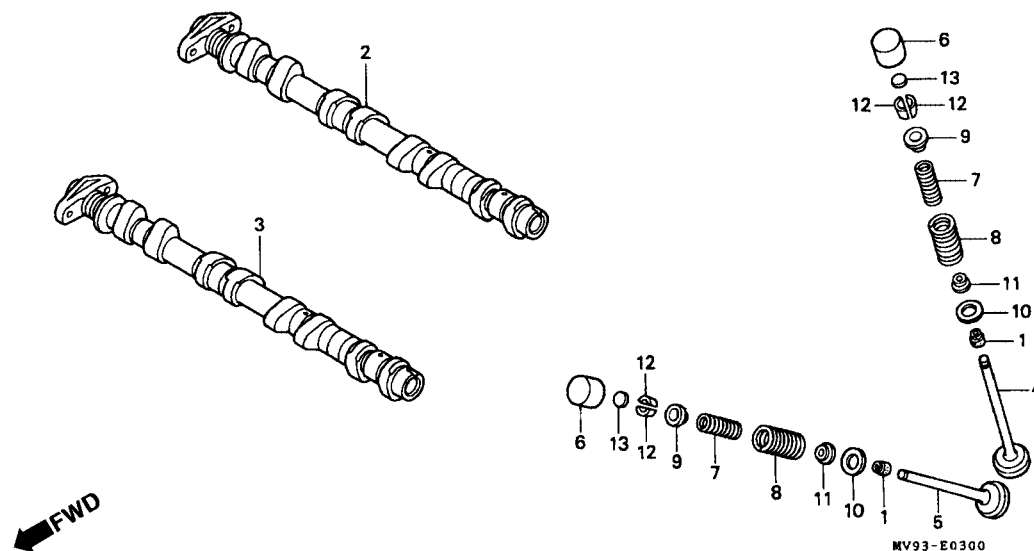

MV93E0300

Item de serviço	T.M.O.	Ref. Nº	Nº da peça	Descrição	Qtd. CBR600F								Nº de série	Nota
					FM	FN	FP	FR	FS	FT	SET			
		(13)	14922-KT7-000	Rotor da Válvula (1,725)	16	16	16	-	-	-	-
		14922-KT7-003	Rotor da Válvula (1,725)	16	16	-	-	-	-	-	
		14923-KT7-000	Rotor da Válvula (1,750)	16	16	16	-	-	-	-	
		14923-KT7-003	Rotor da Válvula (1,750)	16	16	-	-	-	-	-	
		14924-KT7-000	Rotor da Válvula (1,775)	16	16	16	-	-	-	-	
		14924-KT7-003	Rotor da Válvula (1,775)	16	16	-	-	-	-	-	
		14925-KT7-000	Rotor da Válvula (1,800)	16	16	16	-	-	-	-	
		14925-KT7-003	Rotor da Válvula (1,800)	16	16	-	-	-	-	-	
		14926-KT7-000	Rotor da Válvula (1,825)	16	16	16	-	-	-	-	
		14926-KT7-003	Rotor da Válvula (1,825)	16	16	-	-	-	-	-	
		14927-KT7-000	Rotor da Válvula (1,850)	16	16	16	-	-	-	-	
		14927-KT7-003	Rotor da Válvula (1,850)	16	16	-	-	-	-	-	
		14928-KT7-000	Rotor da Válvula (1,875)	16	16	16	-	-	-	-	
		14928-KT7-003	Rotor da Válvula (1,875)	16	16	-	-	-	-	-	
		14929-KT7-000	Rotor da Válvula (1,900)	16	16	16	-	-	-	-	
		14929-KT7-003	Rotor da Válvula (1,900)	16	16	-	-	-	-	-	
		14930-KT7-000	Rotor da Válvula (1,925)	16	16	16	-	-	-	-	
		14930-KT7-003	Rotor da Válvula (1,925)	16	16	-	-	-	-	-	
		14931-KT7-000	Rotor da Válvula (1,950)	16	16	16	-	-	-	-	
		14931-KT7-003	Rotor da Válvula (1,950)	16	16	-	-	-	-	-	

M-3

Árvore de Comando • Válvulas

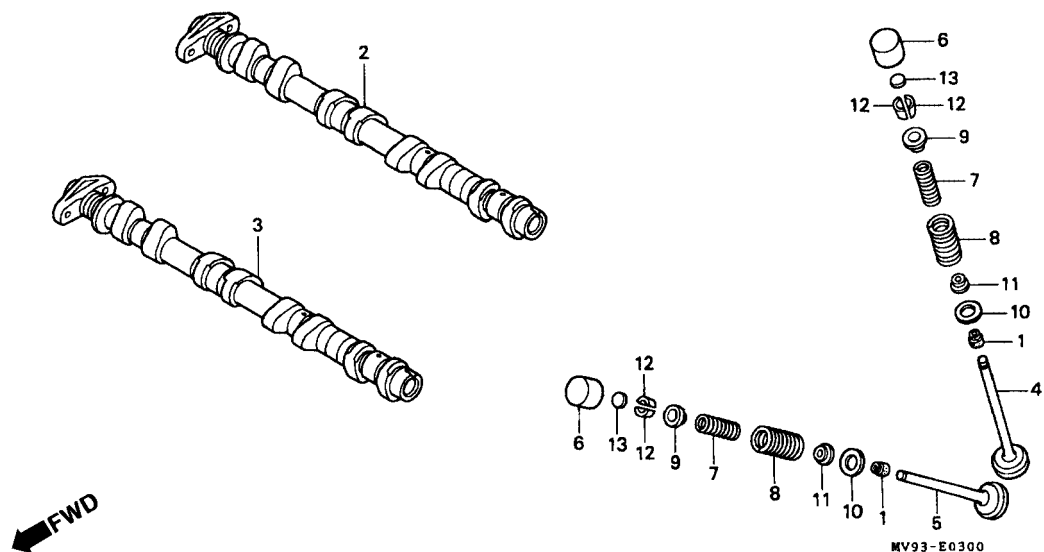

MV93E0300

Item de serviço	T.M.O.	Ref. Nº	Nº da peça	Descrição	Qt'd. CBR600F								Nº de série	Nota
					FM	FN	FP	FR	FS	FT	SET			
		(13)	14932-KT7-000	Rotor da Válvula (1,975)	16	16	16	-	-	-	-
			14932-KT7-003	Rotor da Válvula (1,975)	16	16	-	-	-	-	-
			14933-KT7-000	Rotor da Válvula (2,000)	16	16	16	-	-	-	-
			14933-KT7-003	Rotor da Válvula (2,000)	16	16	-	-	-	-	-
			14934-KT7-000	Rotor da Válvula (2,025)	16	16	16	-	-	-	-
			14934-KT7-003	Rotor da Válvula (2,025)	16	16	-	-	-	-	-
			14935-KT7-000	Rotor da Válvula (2,050)	16	16	16	-	-	-	-
			14935-KT7-003	Rotor da Válvula (2,050)	16	16	-	-	-	-	-
			14936-KT7-000	Rotor da Válvula (2,075)	16	16	16	-	-	-	-
			14936-KT7-003	Rotor da Válvula (2,075)	16	16	-	-	-	-	-
			14937-KT7-000	Rotor da Válvula (2,100)	16	16	16	-	-	-	-
			14937-KT7-003	Rotor da Válvula (2,100)	16	16	-	-	-	-	-
			14938-KT7-000	Rotor da Válvula (2,125)	16	16	16	-	-	-	-
			14938-KT7-003	Rotor da Válvula (2,125)	16	16	-	-	-	-	-
			14939-KT7-000	Rotor da Válvula (2,150)	16	16	16	-	-	-	-
			14939-KT7-003	Rotor da Válvula (2,150)	16	16	-	-	-	-	-
			14940-KT7-000	Rotor da Válvula (2,175)	16	16	16	-	-	-	-
			14940-KT7-003	Rotor da Válvula (2,175)	16	16	-	-	-	-	-
			14941-KT7-000	Rotor da Válvula (2,200)	16	16	16	-	-	-	-
			14941-KT7-003	Rotor da Válvula (2,200)	16	16	-	-	-	-	-

M-3

Árvore de Comando • Válvulas

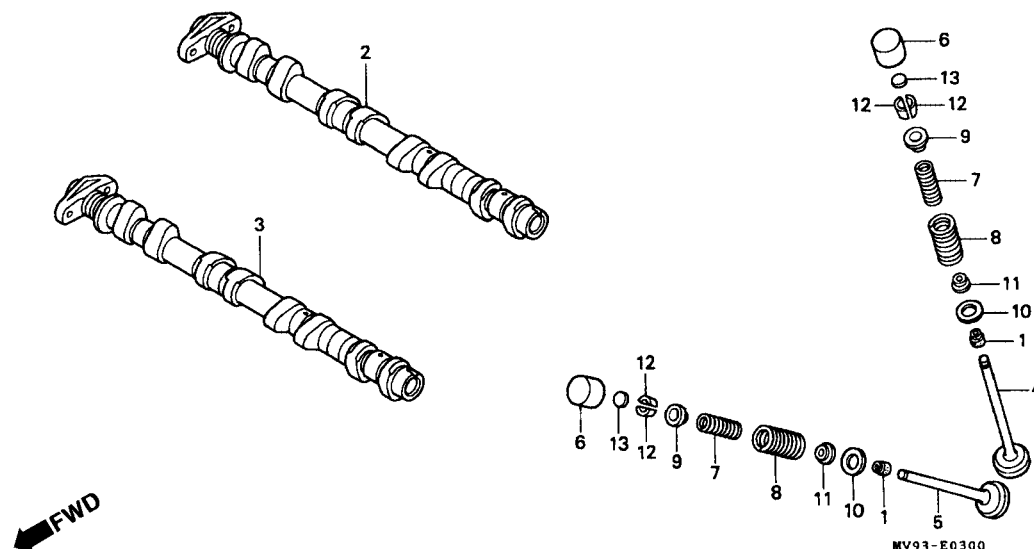

MV93E0300

Item de serviço	T.M.O.	Ref. Nº	Nº da peça	Descrição	Qtd. CBR600F								Nº de série	Nota
					FM	FN	FP	FR	FS	FT	SET			
		(13)	14942-KT7-000	Rotor da Válvula (2,225)	16	16	16	-	-	-	-
			14942-KT7-003	Rotor da Válvula (2,225)	16	16	-	-	-	-	-
			14943-KT7-000	Rotor da Válvula (2,250)	16	16	16	-	-	-	-
			14943-KT7-003	Rotor da Válvula (2,250)	16	16	-	-	-	-	-
			14944-KT7-000	Rotor da Válvula (2,275)	16	16	16	-	-	-	-
			14944-KT7-003	Rotor da Válvula (2,275)	16	16	-	-	-	-	-
			14945-KT7-000	Rotor da Válvula (2,300)	16	16	16	-	-	-	-
			14945-KT7-003	Rotor da Válvula (2,300)	16	16	-	-	-	-	-
			14946-KT7-000	Rotor da Válvula (2,325)	16	16	16	-	-	-	-
			14946-KT7-003	Rotor da Válvula (2,325)	16	16	-	-	-	-	-
			14947-KT7-000	Rotor da Válvula (2,350)	16	16	16	-	-	-	-
			14947-KT7-003	Rotor da Válvula (2,350)	16	16	-	-	-	-	-
			14948-KT7-000	Rotor da Válvula (2,375)	16	16	16	-	-	-	-
			14948-KT7-003	Rotor da Válvula (2,375)	16	16	-	-	-	-	-
			14949-KT7-000	Rotor da Válvula (2,400)	16	16	16	-	-	-	-
			14949-KT7-003	Rotor da Válvula (2,400)	16	16	-	-	-	-	-
			14950-KT7-000	Rotor da Válvula (2,425)	16	16	16	-	-	-	-
			14950-KT7-003	Rotor da Válvula (2,425)	16	16	-	-	-	-	-
			14951-KT7-000	Rotor da Válvula (2,450)	16	16	16	-	-	-	-
			14951-KT7-003	Rotor da Válvula (2,450)	16	16	-	-	-	-	-

M-3

Árvore de Comando • Válvulas

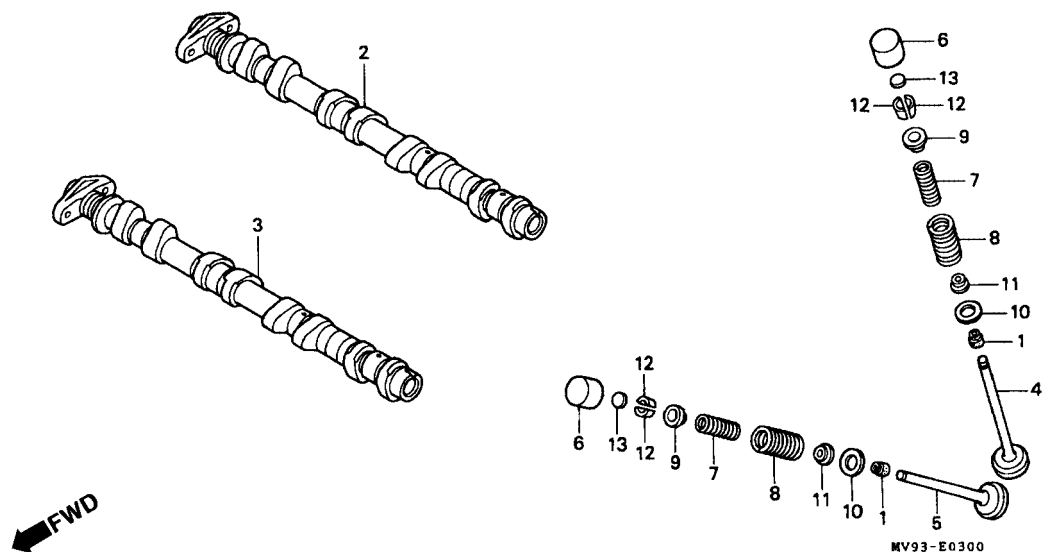

MV93E0300

Item de serviço	T.M.O.	Ref. Nº	Nº da peça	Descrição	Qt'd. CBR600F								Nº de série	Nota
					FM	FN	FP	FR	FS	FT	SET			
		(13)	14952-KT7-000	Rotor da Válvula (2,475)	16	16	16	-	-	-	-
			14952-KT7-003	Rotor da Válvula (2,475)	16	16	-	-	-	-	-
			14953-KT7-000	Rotor da Válvula (2,500)	16	16	16	-	-	-	-
			14953-KT7-003	Rotor da Válvula (2,500)	16	16	-	-	-	-	-
			14954-KT7-000	Rotor da Válvula (2,525)	16	16	16	-	-	-	-
			14954-KT7-003	Rotor da Válvula (2,525)	16	16	-	-	-	-	-
			14955-KT7-000	Rotor da Válvula (2,550)	16	16	16	-	-	-	-
			14955-KT7-003	Rotor da Válvula (2,550)	16	16	-	-	-	-	-
			14956-KT7-000	Rotor da Válvula (2,575)	16	16	16	-	-	-	-
			14956-KT7-003	Rotor da Válvula (2,575)	16	16	-	-	-	-	-
			14957-KT7-000	Rotor da Válvula (2,600)	16	16	16	-	-	-	-
			14957-KT7-003	Rotor da Válvula (2,600)	16	16	-	-	-	-	-
			14958-KT7-000	Rotor da Válvula (2,625)	16	16	16	-	-	-	-
			14958-KT7-003	Rotor da Válvula (2,625)	16	16	-	-	-	-	-
			14959-KT7-000	Rotor da Válvula (2,650)	16	16	16	-	-	-	-
			14959-KT7-003	Rotor da Válvula (2,650)	16	16	-	-	-	-	-
			14960-KT7-000	Rotor da Válvula (2,675)	16	16	16	-	-	-	-
			14960-KT7-003	Rotor da Válvula (2,675)	16	16	-	-	-	-	-
			14961-KT7-000	Rotor da Válvula (2,700)	16	16	16	-	-	-	-
			14961-KT7-003	Rotor da Válvula (2,700)	16	16	-	-	-	-	-

M-3

Árvore de Comando • Válvulas

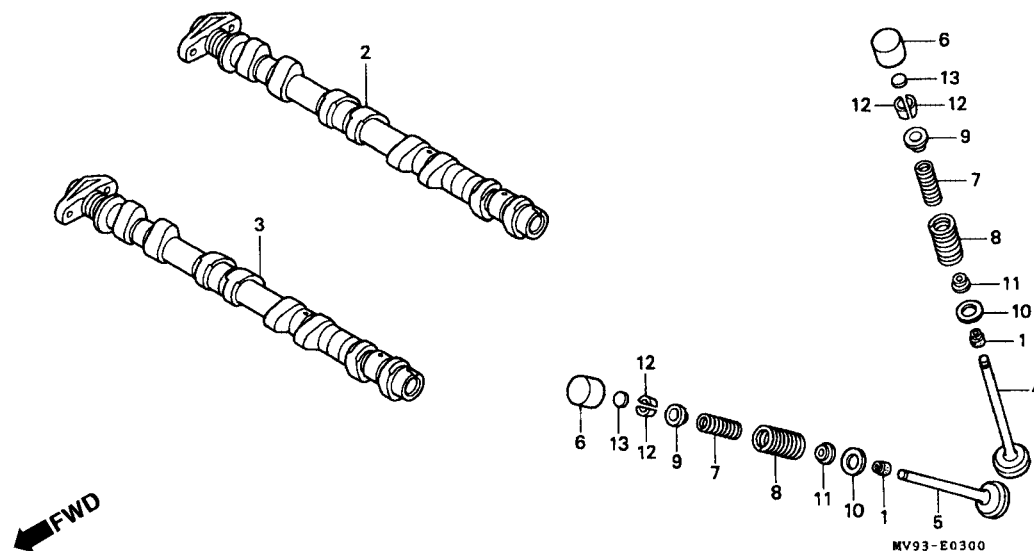

MV93E0300

Item de serviço	T.M.O.	Ref. Nº	Nº da peça	Descrição	Qtd. CBR600F							Nº de série	Nota	
					FM	FN	FP	FR	FS	FT	SET			
		(13)	14962-KT7-000	Rotor da Válvula (2,725)	16	16	16	-	-	-	-
		14962-KT7-003	Rotor da Válvula (2,725)	16	16	-	-	-	-	-	
		14963-KT7-000	Rotor da Válvula (2,750)	16	16	16	-	-	-	-	
		14963-KT7-003	Rotor da Válvula (2,750)	16	16	-	-	-	-	-	
		14964-KT7-000	Rotor da Válvula (2,775)	16	16	16	-	-	-	-	
		14964-KT7-003	Rotor da Válvula (2,775)	16	16	-	-	-	-	-	
		14965-KT7-000	Rotor da Válvula (2,800)	16	16	16	-	-	-	-	
		14965-KT7-003	Rotor da Válvula (2,800)	16	16	-	-	-	-	-	
		14966-KT7-003	Rotor da Válvula (2,825)	16	16	-	-	-	-	-	
		14967-KT7-003	Rotor da Válvula (2,850)	16	16	-	-	-	-	-	
		14968-KT7-003	Rotor da Válvula (2,875)	16	16	-	-	-	-	-	
		14969-KT7-003	Rotor da Válvula (2,900)	16	16	-	-	-	-	-	
		14901-KT7-013	Rotor da Válvula (1,200)	-	-	16	16	16	16	16	
		14902-KT7-013	Rotor da Válvula (1,225)	-	-	16	16	16	16	16	
		14903-KT7-013	Rotor da Válvula (1,250)	-	-	16	16	16	16	16	
		14904-KT7-013	Rotor da Válvula (1,275)	-	-	16	16	16	16	16	
		14905-KT7-013	Rotor da Válvula (1,300)	-	-	16	16	16	16	16	
		14906-KT7-013	Rotor da Válvula (1,325)	-	-	16	16	16	16	16	
		14907-KT7-013	Rotor da Válvula (1,350)	-	-	16	16	16	16	16	
		14908-KT7-013	Rotor da Válvula (1,375)	-	-	16	16	16	16	16	

M-3

Árvore de Comando • Válvulas

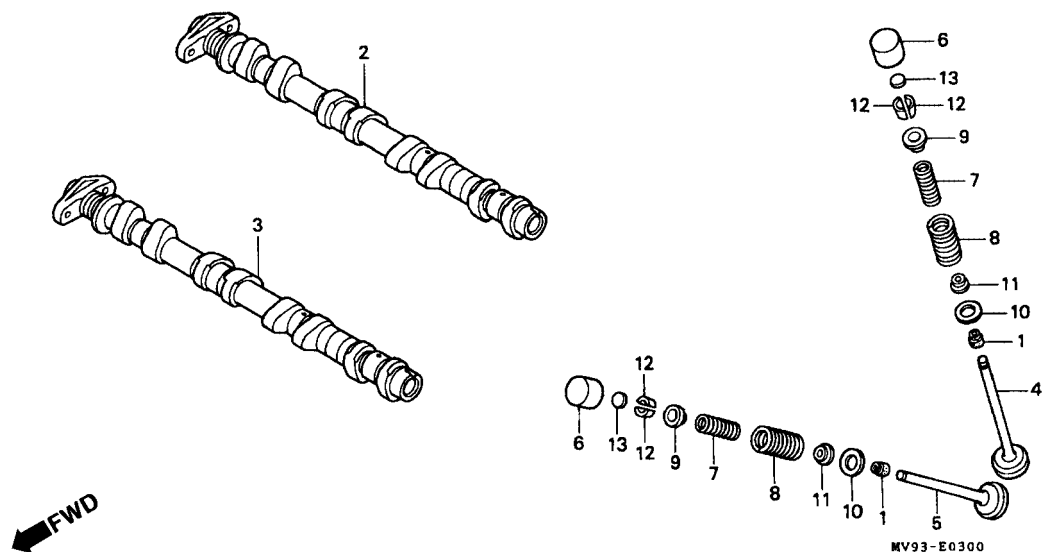

MV93E0300

Item de serviço	T.M.O.	Ref. Nº	Nº da peça	Descrição	Qt.d. CBR600F								Nº de série	Nota
					FM	FN	FP	FR	FS	FT	SET			
		(13)	14909-KT7-013	Rotor da Válvula (1,400)	-	-	16	16	16	16	16
			14910-KT7-013	Rotor da Válvula (1,425)	-	-	16	16	16	16	16
			14911-KT7-013	Rotor da Válvula (1,450)	-	-	16	16	16	16	16
			14912-KT7-013	Rotor da Válvula (1,475)	-	-	16	16	16	16	16
			14913-KT7-013	Rotor da Válvula (1,500)	-	-	16	16	16	16	16
			14914-KT7-013	Rotor da Válvula (1,525)	-	-	16	16	16	16	16
			14915-KT7-013	Rotor da Válvula (1,550)	-	-	16	16	16	16	16
			14916-KT7-013	Rotor da Válvula (1,575)	-	-	16	16	16	16	16
			14917-KT7-013	Rotor da Válvula (1,600)	-	-	16	16	16	16	16
			14918-KT7-013	Rotor da Válvula (1,625)	-	-	16	16	16	16	16
			14919-KT7-013	Rotor da Válvula (1,650)	-	-	16	16	16	16	16
			14920-KT7-013	Rotor da Válvula (1,675)	-	-	16	16	16	16	16
			14921-KT7-013	Rotor da Válvula (1,700)	-	-	16	16	16	16	16
			14922-KT7-013	Rotor da Válvula (1,725)	-	-	16	16	16	16	16
			14923-KT7-013	Rotor da Válvula (1,750)	-	-	16	16	16	16	16
			14924-KT7-013	Rotor da Válvula (1,775)	-	-	16	16	16	16	16
			14925-KT7-013	Rotor da Válvula (1,800)	-	-	16	16	16	16	16
			14926-KT7-013	Rotor da Válvula (1,825)	-	-	16	16	16	16	16
			14927-KT7-013	Rotor da Válvula (1,850)	-	-	16	16	16	16	16
			14928-KT7-013	Rotor da Válvula (1,875)	-	-	16	16	16	16	16

M-3

Árvore de Comando • Válvulas

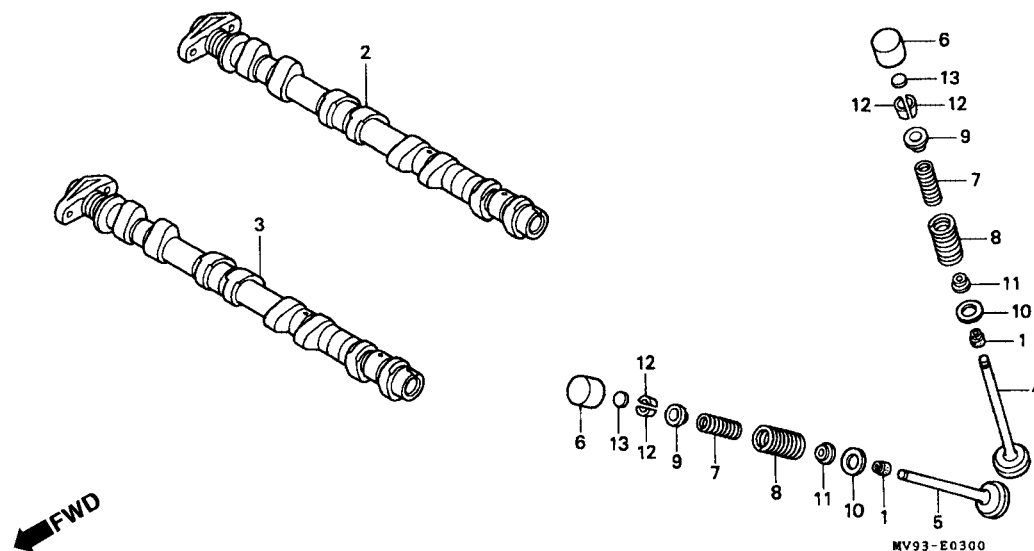

MV93E0300

Item de serviço	T.M.O.	Ref. Nº	Nº da peça	Descrição	Qtd. CBR600F							Nº de série	Nota
					FM	FN	FP	FR	FS	FT	SET		
(13)		14929-KT7-013		Rotor da Válvula (1,900)	-	-	16	16	16	16	16
		14930-KT7-013		Rotor da Válvula (1,925)	-	-	16	16	16	16	16
		14931-KT7-013		Rotor da Válvula (1,950)	-	-	16	16	16	16	16
		14932-KT7-013		Rotor da Válvula (1,975)	-	-	16	16	16	16	16
		14933-KT7-013		Rotor da Válvula (2,000)	-	-	16	16	16	16	16
		14934-KT7-013		Rotor da Válvula (2,025)	-	-	16	16	16	16	16
		14935-KT7-013		Rotor da Válvula (2,050)	-	-	16	16	16	16	16
		14936-KT7-013		Rotor da Válvula (2,075)	-	-	16	16	16	16	16
		14937-KT7-013		Rotor da Válvula (2,100)	-	-	16	16	16	16	16
		14938-KT7-013		Rotor da Válvula (2,125)	-	-	16	16	16	16	16
		14939-KT7-013		Rotor da Válvula (2,150)	-	-	16	16	16	16	16
		14940-KT7-013		Rotor da Válvula (2,175)	-	-	16	16	16	16	16
		14941-KT7-013		Rotor da Válvula (2,200)	-	-	16	16	16	16	16
		14942-KT7-013		Rotor da Válvula (2,225)	-	-	16	16	16	16	16
		14943-KT7-013		Rotor da Válvula (2,250)	-	-	16	16	16	16	16
		14944-KT7-013		Rotor da Válvula (2,275)	-	-	16	16	16	16	16
		14945-KT7-013		Rotor da Válvula (2,300)	-	-	16	16	16	16	16
		14946-KT7-013		Rotor da Válvula (2,325)	-	-	16	16	16	16	16
		14947-KT7-013		Rotor da Válvula (2,350)	-	-	16	16	16	16	16
		14948-KT7-013		Rotor da Válvula (2,375)	-	-	16	16	16	16	16

M-3

Árvore de Comando • Válvulas

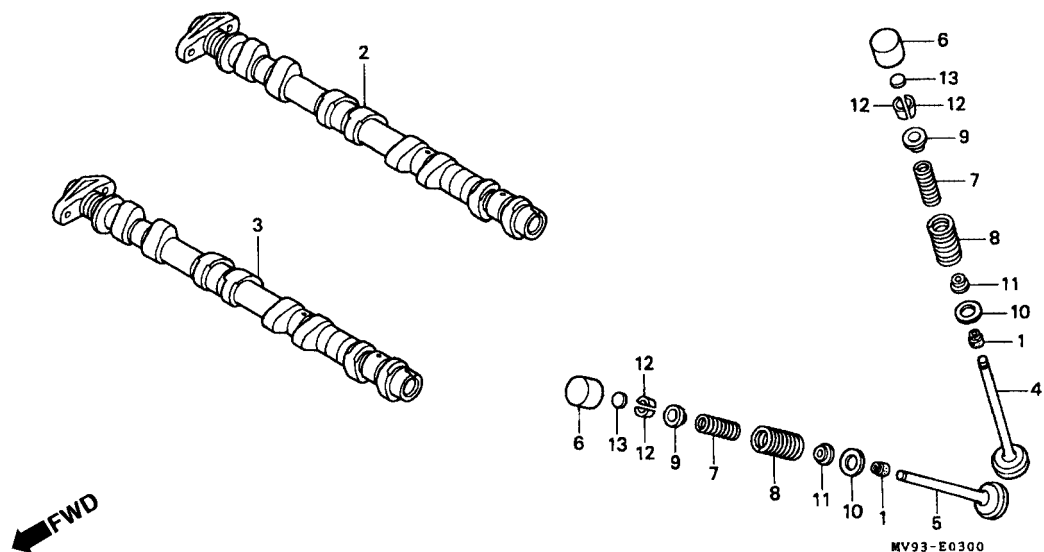

MV93E0300

Item de serviço	T.M.O.	Ref. Nº	Nº da peça	Descrição	Qt.d. CBR600F								Nº de série	Nota
					FM	FN	FP	FR	FS	FT	SET			
		(13)	14949-KT7-013	Rotor da Válvula (2,400)	-	-	16	16	16	16	16
			14950-KT7-013	Rotor da Válvula (2,425)	-	-	16	16	16	16	16
			14951-KT7-013	Rotor da Válvula (2,450)	-	-	16	16	16	16	16
			14952-KT7-013	Rotor da Válvula (2,475)	-	-	16	16	16	16	16
			14953-KT7-013	Rotor da Válvula (2,500)	-	-	16	16	16	16	16
			14954-KT7-013	Rotor da Válvula (2,525)	-	-	16	16	16	16	16
			14955-KT7-013	Rotor da Válvula (2,550)	-	-	16	16	16	16	16
			14956-KT7-013	Rotor da Válvula (2,575)	-	-	16	16	16	16	16
			14957-KT7-013	Rotor da Válvula (2,600)	-	-	16	16	16	16	16
			14958-KT7-013	Rotor da Válvula (2,625)	-	-	16	16	16	16	16
			14959-KT7-013	Rotor da Válvula (2,650)	-	-	16	16	16	16	16
			14960-KT7-013	Rotor da Válvula (2,675)	-	-	16	16	16	16	16
			14961-KT7-013	Rotor da Válvula (2,700)	-	-	16	16	16	16	16
			14962-KT7-013	Rotor da Válvula (2,725)	-	-	16	16	16	16	16
			14963-KT7-013	Rotor da Válvula (2,750)	-	-	16	16	16	16	16
			14964-KT7-013	Rotor da Válvula (2,775)	-	-	16	16	16	16	16
			14965-KT7-013	Rotor da Válvula (2,800)	-	-	16	16	16	16	16
			14966-KT7-013	Rotor da Válvula (2,825)	-	-	16	16	16	16	16
			14967-KT7-013	Rotor da Válvula (2,850)	-	-	16	16	16	16	16
			14968-KT7-013	Rotor da Válvula (2,875)	-	-	16	16	16	16	16
			14969-KT7-013	Rotor da Válvula (2,900)	-	-	16	16	16	16	16

M-4

Corrente de Comando

• Tensor

(FM/2M/N/2N/P/2P/R/2R)

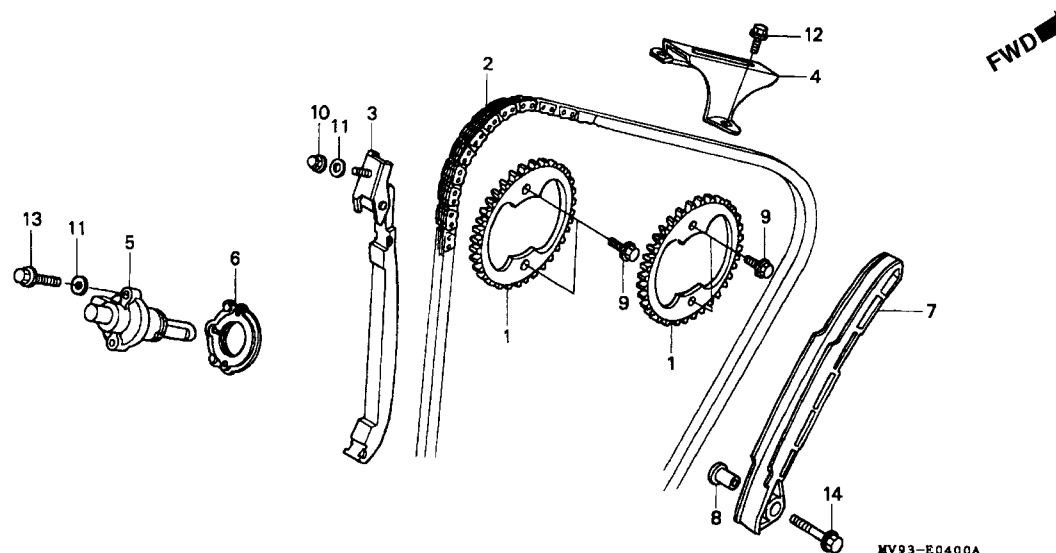

MV93-E0400A

MV93E0400A

Item de serviço	T.M.O.	Ref. Nº	Nº da peça	Descrição	Qtd. CBR600F								Nº de série	Nota
					FM	FN	FP	FR	FS	FT	SET			
Engrenagem de Comando2,1 (Adicionar 0,1 por Unidade)		1	14321-MV9-670	Engrenagem de Comando (34D)	2	-	-	-	-	-	-		~ 5000209	AR
Corrente de Comando2,8					2	-	-	-	-	-	-		~ 2005027	CM, E, ED, F, G, MX, SP, SW
Tensor, Corrente de Comando2,5					2	-	-	-	-	-	-		~ 3000243	2G
Guia B, Corrente de Comando1,7					2	-	-	-	-	-	-			3G
Ajustador, Corrente de Comando0,4					2	-	-	-	-	-	-		5000210 ~	AR
Guia, Corrente de Comando2,4					2	-	-	-	-	-	-		2005028 ~	CM, E, ED, F, G, MX, SP, SW
					2	-	-	-	-	-	-		3000244 ~	2G
		2	14401-MV9-671	Corrente de Comando (116L) (BORG WARNER)	-	2	2	2	-	-	-			
			14401-MV9-931	Corrente de Comando (116L) (BORG WARNER)	1	1	-	-	-	-	-			
		3	14510-MV9-670	Tensor Corrente de Comando	-	-	1	1	-	-	-			
					1	-	-	-	-	-	-		~ 5000209	AR
					1	-	-	-	-	-	-			CM, 3G
					1	-	-	-	-	-	-		~ 2014758	E, ED, F, G, MX, SP, SW
													~ 3000203	2G
			14510-MV9-671	Tensor Corrente de Comando	1	-	-	-	-	-	-		5000210 ~	AR
					1	-	-	-	-	-	-		2014759 ~	E, ED, F, G, MX
					1	-	-	-	-	-	-			SP, SW
					1	-	-	-	-	-	-		3000204 ~	2G

M-4

Corrente de Comando

• Tensor

(FM/2M/N/2N/P/2P/R/2R)

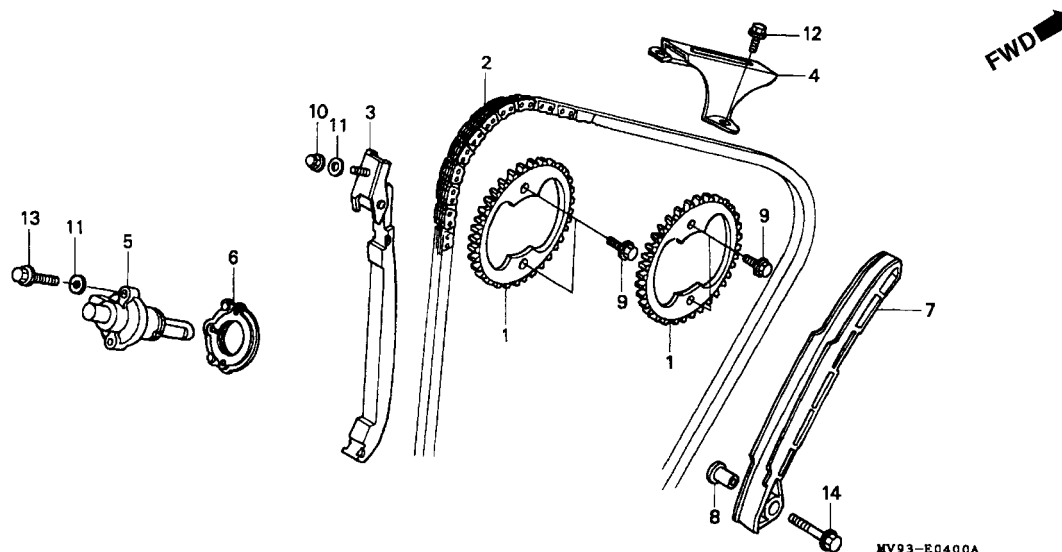

MV93E0400A

Item de serviço	T.M.O.	Ref. Nº	Nº da peça	Descrição	Qt. CBR600F							Nº de série	Nota
					FM	FN	FP	FR	FS	FT	SET		
		4	14546-MV9-670	Guia B, Corrente de Comando	1	1	-	-	-	-	-		
			14546-MV9-930	Guia B, Corrente de Comando	-	-	1	1	-	-	-		
		5	14550-MV9-671	Ajustador, Corrente de Comando	1	1	1	1	-	-	-		
		6	14560-MV9-671	Guarnição, Ajustador	1	1	1	1	-	-	-		
		7	14620-MV9-671	Guia Corrente de Comando	1	1	1	1	-	-	-		
		8	14626-MV9-670	Bucha, 8 mm	1	1	1	1	-	-	-		
		9	90082-HA0-000	Parafuso Flange, 7 x 10,5	4	4	4	4	-	-	-		
		10	90201-415-000	Capa, Porca, 6 mm	1	1	1	1	-	-	-		
		11	90463-ML7-000	Arruela, Vedação, 6,5 mm	3	3	3	3	-	-	-		
		12	95701-06014-00	Parafuso Flange, 6 x 14	1	1	1	1	-	-	-		
		13	95701-06022-00	Parafuso Flange, 6 x 22	2	2	2	2	-	-	-		
		14	95801-08032-00	Parafuso Flange, 8 x 32	1	1	1	1	-	-	-		

M-4.1

Corrente de Comando • Tensor (FS/3S/T/3T/SET)

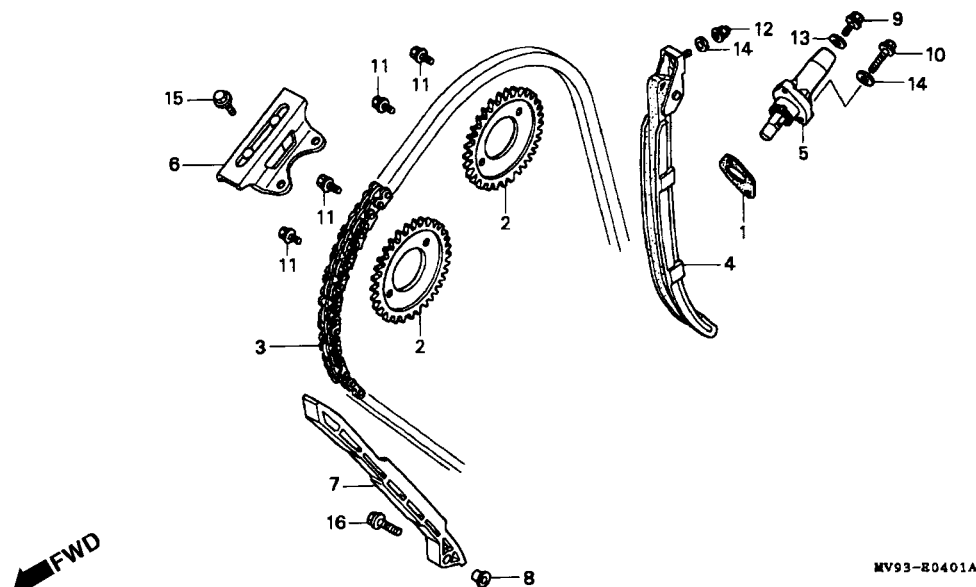

MV93R01A

Item de serviço	T.M.O.	Ref. Nº	Nº da peça	Descrição	Qtd. CBR600F							Nº de série	Nota
					FM	FN	FP	FR	FS	FT	SET		
Engrenagem, Comando2,1 (Adicionar 0,1 por Unidade)		1	12194-HC5-740	Junta Regulador Tensor.....	-	-	-	-	1	1	1		
Corrente de Comando2,8		2	14321-MAL-600	Engrenagem, Comando (34D).....	-	-	-	-	2	2	2		
Tensor Corrente de Comando2,5		3	14401-MAL-601	Corrente de Comando (116L) (BORG WARNER).....	-	-	-	-	1	1	1		
Regulador Comp., Tensor0,4		4	14510-MAL-600	Tensor Corrente de Comando	-	-	-	-	1	1	1		
Guia B, Corrente de Comando1,7		5	14520-MAL-601	Regulador Tensor, Comp.....	-	-	-	-	1	1	1		
Guia, Corrente de Comando2,4		6	14546-MAL-600	Guia B, Corrente de Comando	-	-	-	-	1	1	1		
		7	14620-MV9-671	Guia Corrente de Comando.....	-	-	-	-	1	1	1		
		8	14626-MV9-670	Bucha, 8 mm.....	-	-	-	-	1	1	1		
		9	90001-GHB-600	Parafuso Flange, 6 x 10	-	-	-	-	1	1	1		
		10	90001-GHB-670	Parafuso Flange, 6 x 25	-	-	-	-	2	2	2		
		11	90082-HA0-000	Parafuso Flange, 7 x 10,5	-	-	-	-	4	4	4		
		12	90201-415-000	Capa Porca, 6 mm	-	-	-	-	1	1	1		
		13	90442-397-000	Arruela, Vedação, 6 mm	-	-	-	-	1	1	1		
		14	90463-ML7-000	Arruela, Vedação, 6,5 mm	-	-	-	-	3	3	3		
		15	95701-06014-00	Parafuso Flange, 6 x 14	-	-	-	-	1	1	1		
		16	95801-08032-00	Parafuso Flange, 8 x 32	-	-	-	-	1	1	1		

M-5 **Tampa Lateral Direita do Motor**

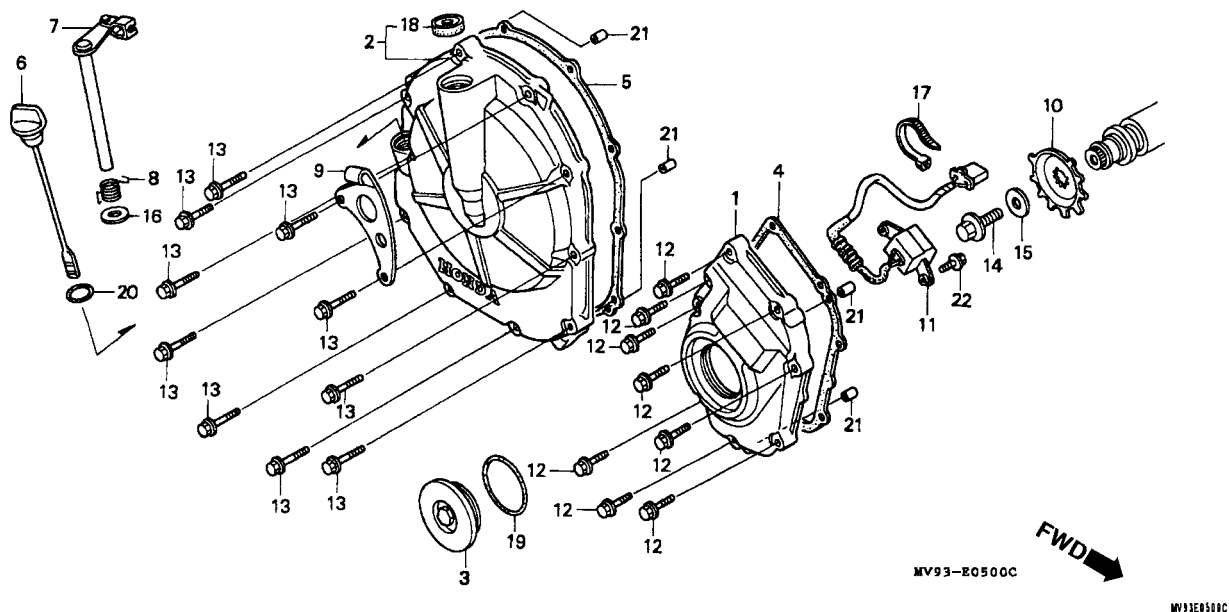

Item de serviço	T.M.O.	Ref. Nº	Nº da peça	Descrição	Qtd. CBR600F								Nº de série	Nota	
					FM	FN	FP	FR	FS	FT	SET				
		10	30291-MV9-670	Rotor, Pulsador	-	1	-	-	-	-	-	-	5700172 ~	AR, SP CM, E, ED, F, G, MX, SW, U	
					-	1	-	-	-	-	-	2114699 ~			
					-	1	-	-	-	-	-	~ 3100251			
					-	1	-	-	-	-	-	~ 4100560			
			30291-MV9-671	Rotor, Pulsador	-	1	-	-	-	-	-	5700173 ~	AR, SP CM, E, ED, F, G, MX, SW, U		
					-	1	-	-	-	-	-	2114700 ~			
					-	1	-	-	-	-	-	3100252 ~			
					-	1	-	-	-	-	-	4100561 ~			
		11	30300-MV9-670	Gerador Pulsador Ignição, Comp.....	1	1	1	1	-	-	-	
					-	-	-	-	1	1	1	
			30300-MV9-671	Gerador Pulsador Ignição, Comp.....	-	-	-	-	1	1	1	
					-	-	-	-	1	1	1	
			12	90001-GHB-680	Parafuso Flange, 6 x 28	8	8	8	8	8	8	8
						8	8	8	8	8	8	8
			13	90001-GHB-680	Parafuso Flange, 6 x 28	10	10	10	10	10	10	-	AR, BR, E, ED, F, G, KO, MX, SP, SW, U, 2G, 2PO, 3G
10	10	10				-	10	10	10	CM			
-	-	-				10	-	-	-	CM			

M-5 **Tampa Lateral Direita** **do Motor**

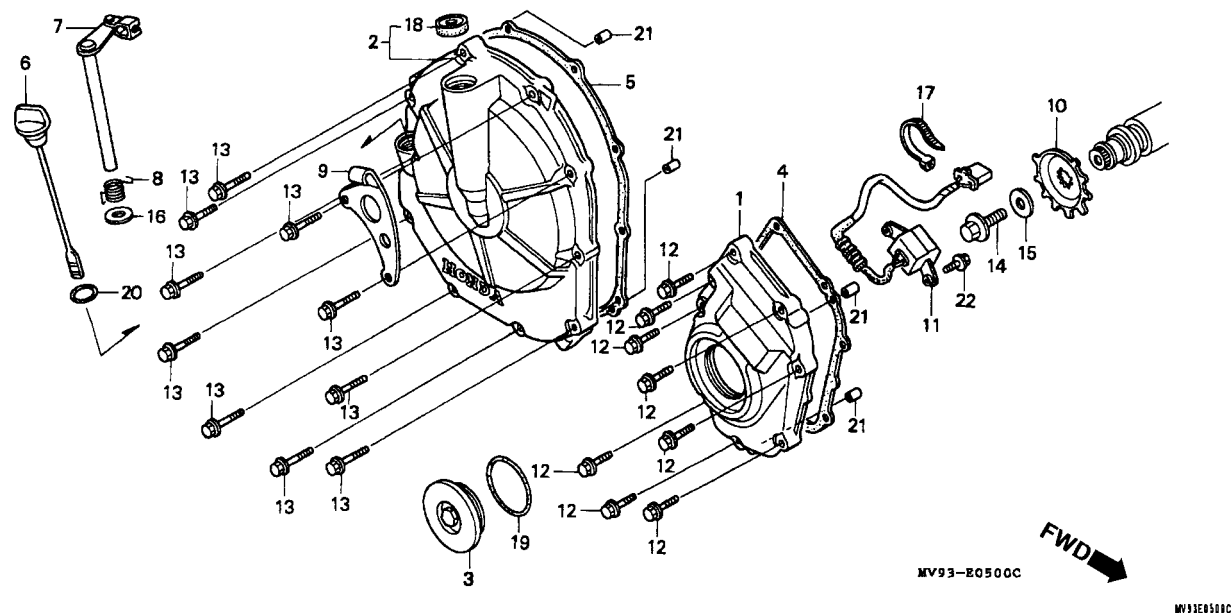

FWD

MV93-R0500C

MV33ER500C

Item de serviço	T.M.O.	Ref. Nº	Nº da peça	Descrição	Qt. CBR600F								Nº de série	Nota
					FM	FN	FP	FR	FS	FT	SET			
		14	90013-430-000	Parafuso Especial, 10 x 25	1	1	1	1	1	1	1
		15	90405-KT7-000	Arruela,10,5 x 27	1	1	1	1	1	1	1
		16	90525-GC4-700	Arruela, Braço Freio	1	1	1	1	1	1	1
		17	90650-KV6-003	Presilha, Fiação	—	—	—	—	1	1	1
		18	91204-KK0-003	Retentor de Óleo, 12 x 18 x 5 (ARAI).....	1	1	1	1	1	1	1
		19	91301-ML7-003	Anel de Vedação, 48,1 x 3,6 (ARAI)	1	1	1	1	1	1	1
		20	91302-KE8-003	Anel de Vedação, 18 x 3 (ARAI)	1	1	1	1	1	1	1
		21	94301-08140	Prisioneiro, 8 x 14	4	4	4	4	4	4	4
	22	95701-06014-00	Parafuso Flange, 6 x 14	2	2	2	2	2	2	2	

M-6

Embreagem

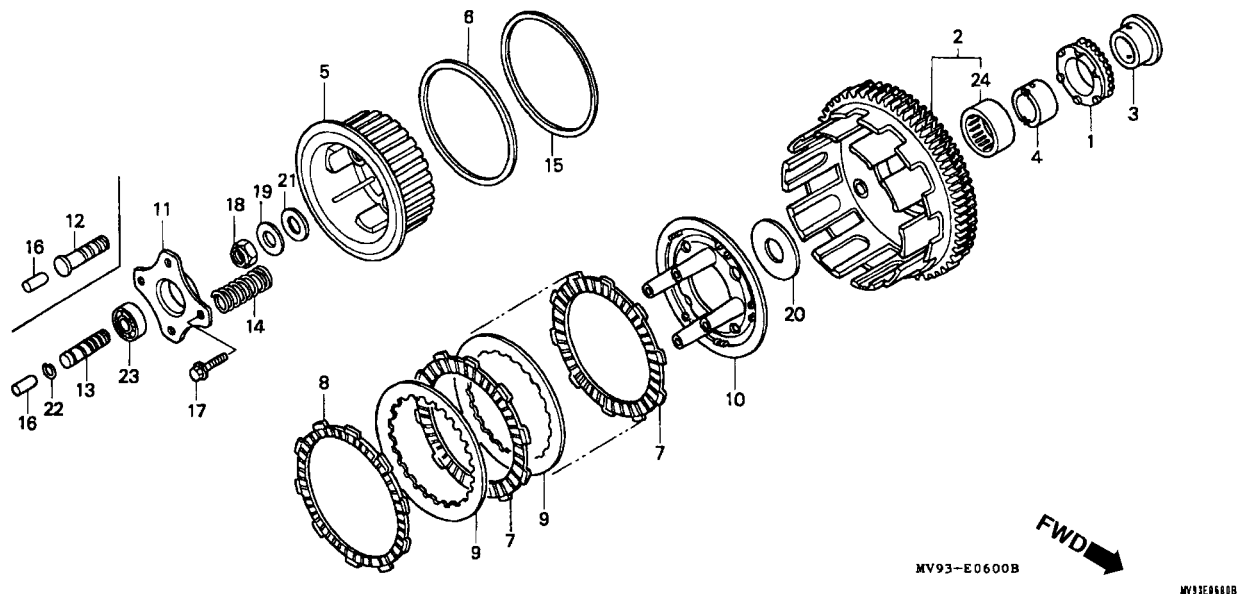

Item de serviço	T.M.O.	Ref. Nº	Nº da peça	Descrição	Qtd. CBR600F							Nº de série	Nota
					FM	FN	FP	FR	FS	FT	SET		
Engrenagem Bomba de Óleo.....1,0		1	15131-MV9-671	Engrenagem Bomba de Óleo (25D).....	1	1	1	1	-	-	-		
• Carcaça Externa Comp., Embreagem			15131-MAL-601	Engrenagem Bomba de Óleo (26D).....	-	-	-	-	1	1	1		
Cubo Central Comp., Embreagem.....0,9		2	22100-MV9-670	Carcaça Externa Comp. Embreagem.....	1	-	-	-	-	-	-		
• Disco de Fricção (Inclui Peça Relativa) (Uma ou Todas)					-	1	-	-	-	-	-	~ 5100102	AR, SP
• Placa Acionamento, Embreagem					-	1	-	-	-	-	-	~ 2114349	CM
Mola Embreagem0,7 (Uma ou Todas)					-	1	-	-	-	-	-	~ 2111991	E, ED, F, G, MX, SW
					-	1	-	-	-	-	-	~ 2113734	U
					-	1	-	-	-	-	-	~ 3100101	2G
					-	1	-	-	-	-	-	~ 4100400	3G
			22100-MV9-671	Carcaça Externa Comp. Embreagem.....	-	1	-	-	-	-	-	5100103 ~	AR, SP
					-	1	-	-	-	-	-	2114350 ~	CM
					-	1	-	-	-	-	-	2111992 ~	E, ED, F, G, MX, SW
					-	1	-	-	-	-	-	2113735 ~	U
					-	1	-	-	-	-	-	3100102 ~	2G
					-	1	-	-	-	-	-	4100401 ~	3G
			22100-MV9-930	Carcaça Externa Comp. Embreagem.....	-	-	1	1	-	-	-		
			22100-MAL-600	Carcaça Externa Comp. Embreagem.....	-	-	-	-	1	1	1		
		3	22116-MV9-670	Bucha, Embreagem.....	1	1	1	-	-	-	-		

M-6 Embreagem

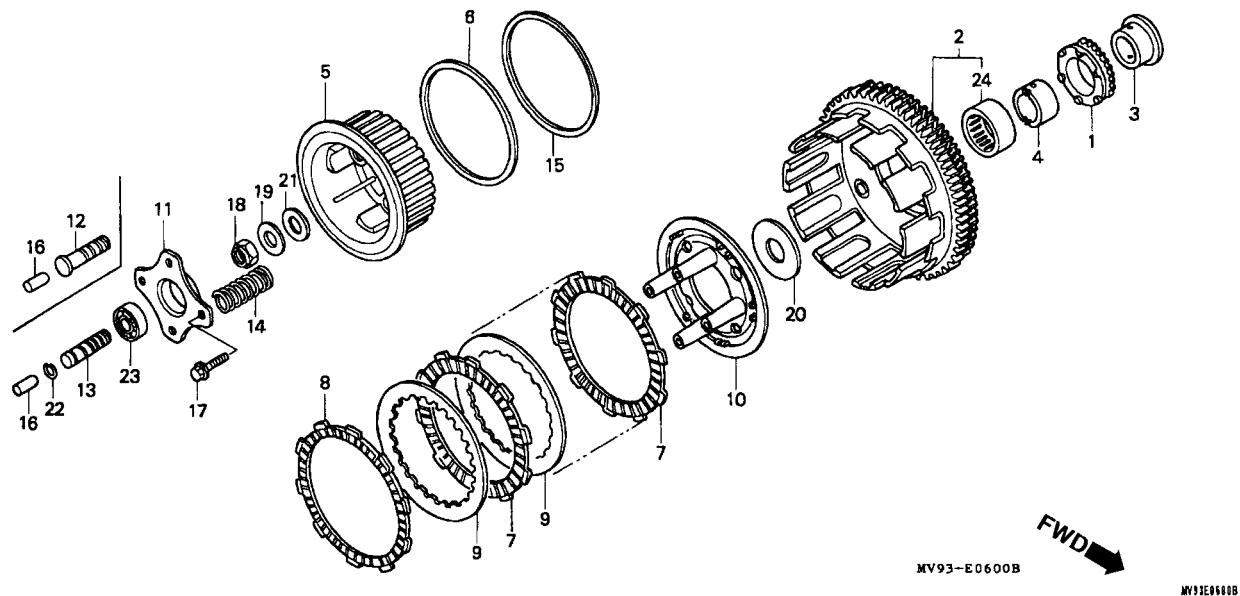

Item de serviço	T.M.O.	Ref. Nº	Nº da peça	Descrição	Qt. CBR600F								Nº de série	Nota
					FM	FN	FP	FR	FS	FT	SET			
		(3)	22116-MV9-660	Bucha, Embreagem	-	-	-	1	1	1	1
		4	22117-MV9-670	Guia Braço Embreagem	1	1	1	1	1	1	1
		5	22120-MV9-670	Cubo Central Comp. Embreagem	1	1	1	1	-	-	-
			22120-MAL-600	Cubo Central Comp. Embreagem	-	-	-	-	1	1	1
		6	22125-MV9-670	Mola Judder	1	-	-	-	-	-	-
					-	1	-	-	-	-	-	~ 5100102	AR, SP	
					-	1	-	-	-	-	-	~ 2114349	CM	
					-	1	-	-	-	-	-	~ 2111991	E, ED, F, G, MX, SW	
					-	1	-	-	-	-	-	~ 2113734	U	
					-	1	-	-	-	-	-	~ 3100101	2G	
					-	1	-	-	-	-	-	~ 4100400	3G	
			22125-ML7-000	Mola Judder	-	1	-	-	-	-	-	5100103 ~	AR, SP	
					-	1	-	-	-	-	-	2114350 ~	CM	
					-	1	-	-	-	-	-	2111992 ~	E, ED, F, G, MX, SW	
					-	1	-	-	-	-	-	2113735 ~	U	
					-	1	-	-	-	-	-	3100102 ~	2G	
					-	1	-	-	-	-	-	4100401 ~	3G	
					-	-	1	1	1	1	1

M-6

Embreagem

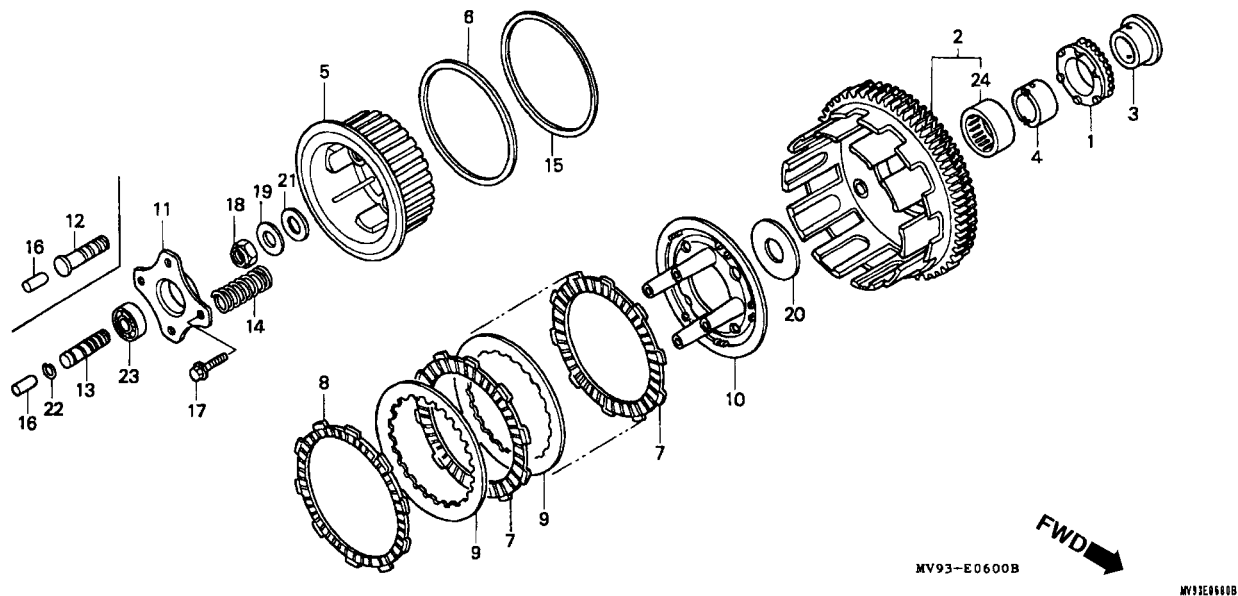

Item de serviço	T.M.O.	Ref. Nº	Nº da peça	Descrição	Qtd. CBR600F								Nº de série	Nota
					FM	FN	FP	FR	FS	FT	SET			
		7	22201-MV4-000	Disco de Fricção.....	8	8	8	8	-	-	-			
			22201-MAL-600	Disco de Fricção.....	-	-	-	-	8	8	8			
		8	22202-ML4-611	Disco B, Embreagem.....	1	1	1	1	-	-	-			
			22202-MAE-000	Disco B, Embreagem.....	-	-	-	-	1	1	1			
		9	22321-ML7-000	Plato Embreagem	8	-	8	8	8	8	8			
			22321-MV9-630	Plato Embreagem	-	8	-	-	-	-	-			
		10	22350-MV9-670	Placa Embreagem	1	1	1	1	1	1	1			
		11	22361-MV9-670	Placa Acionamento Embreagem	1	1	1	1	-	-	-			
			22361-MAL-600	Placa Acionamento Embreagem	-	-	-	-	1	1	1			
		12	22366-MAL-600	Haste Acionamento Embreagem (B).....	-	-	-	-	1	1	1			
		13	22366-MV9-670	Haste Acionamento Embreagem (B).....	1	-	-	-	-	-	-			
			22366-MV9-630	Haste Acionamento Embreagem (B).....	-	1	1	1	-	-	-			
		14	22401-MV9-670	Mola, Embreagem.....	4	4	4	4	-	-	-			
			22401-MAL-600	Mola, Embreagem.....	-	-	-	-	4	4	4			
		15	22402-ML7-000	Mola, Judder.....	1	1	1	1	1	1	1			
		16	22847-MV9-670	Haste Acionamento Embreagem (A).....	1	1	1	1	1	1	1			
		17	90003-MM9-000	Parafuso Flange, 6 x 28	4	4	4	4	4	4	4			
		18	90241-KM9-000	Porca Trava, 20 mm.....	1	1	1	1	1	1	1			
		19	90432-121-000	Arruela Trava.....	1	1	1	1	1	1	1			
		20	90457-MV9-670	Arruela, 22 mm.....	1	1	1	1	1	1	1			

M-6
Embreagem

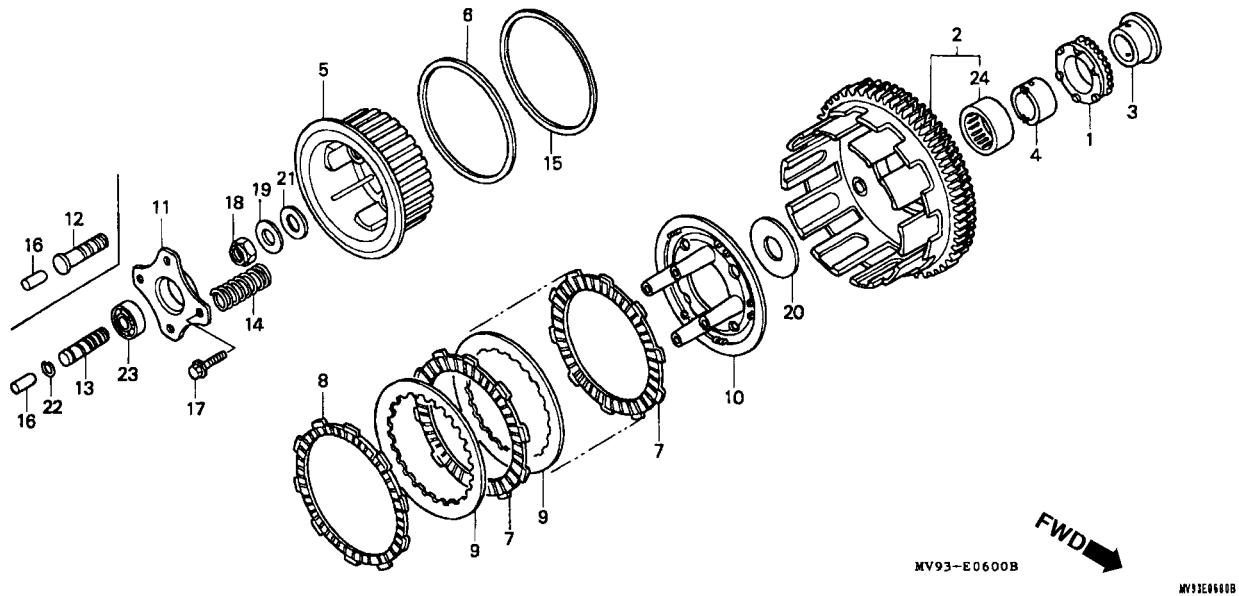

Item de serviço	T.M.O.	Ref. Nº	Nº da peça	Descrição	Qty. CBR600F							Nº de série	Nota
					FM	FN	FP	FR	FS	FT	SET		
		21	90554-700-000	Arruela, 20 mm.....	-	-	-	-	1	1	1
		22	90602-KE1-000	Anel Elástico, 10,6	1	1	1	1	-	-	-
		23	91001-KA4-003	Rolamento Radial de Esferas, 12 x 28 x 7 (NTN)	1	1	1	1	1	1	1
			91001-KA4-004	Rolamento Radial de Esferas, 12 x 28 x 7 (KOYO)	1	1	1	-	-	-	-
		24	91026-MV9-671	Rolamento de Agulhas, 35 x 42 x 23	1	1	1	1	1	1	1

M-7

Embreagem de Partida

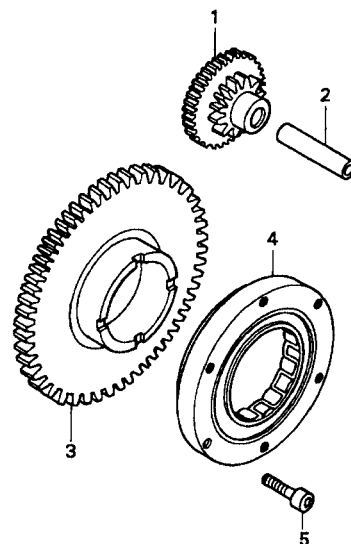

MV93-E0700

MV12E0700

Item de serviço	T.M.O.	Ref. Nº	Nº da peça	Descrição	Qtd. CBR600F								Nº de série	Nota	
					FM	FN	FP	FR	FS	FT	SET				
Engrenagem de Redução e Partida.....0,9 • Engrenagem de Partida Comp. Embreagem Unidirecional de Partida1,0		1	28101-MV9-670	Engrenagem de Redução e Partida (47D/10D).....	1	1	1	1	1	1	1	
		2	28102-ME9-000	Pino, 10 x 44	1	1	1	1	1	1	1	
		3	28110-MV9-670	Engrenagem de Partida Comp. (47D)	1	1	1	1	1	1	1	
		4	28120-MV9-671	Embreagem Unidirecional de Partida.....	1	-	-	-	-	-	-	
					-	1	-	-	-	-	-	~ 5100438	AR, SP		
					-	1	-	-	-	-	-	~ 2124446	CM		
					-	1	-	-	-	-	-	~ 2121920	E, ED, F, G, MX,		
													SW		
					-	1	-	-	-	-	-	~ 2122871	U		
					-	1	-	-	-	-	-	~ 3100351	2G		
					-	1	-	-	-	-	-	~ 4100750	3G		
				28125-MV9-672	Embreagem Unidirecional de Partida.....	-	1	-	-	-	-	5100439 ~	AR, SP		
					-	1	-	-	-	-	-	2124447 ~	CM		
					-	1	-	-	-	-	-	2121921 ~	E, ED, F, G, MX,		
													SW		
					-	1	-	-	-	-	-	2122872 ~	U		
					-	1	-	-	-	-	-	3100352 ~	2G		
					-	1	-	-	-	-	-	4100751 ~	3G		
					-	-	1	1	1	1	1	1
			5	90085-413-781	Parafuso, 6 mm	6	6	6	6	6	6	6

M-8

Tampa do Gerador

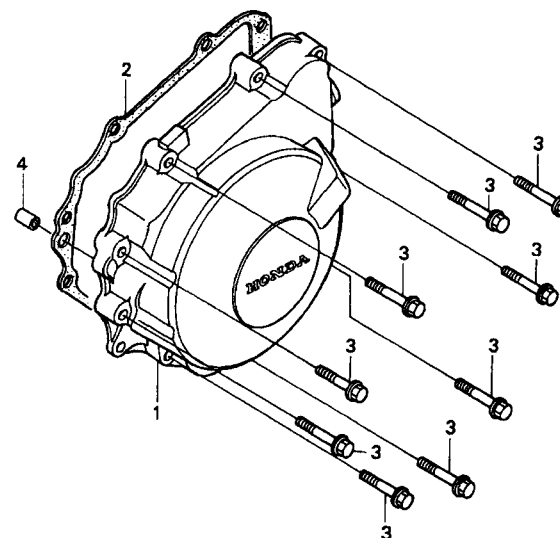

MV93-E0800

MV93E100

Item de serviço	T.M.O.	Ref. Nº	Nº da peça	Descrição	Qt. CBR600F							Nº de série	Nota
					FM	FN	FP	FR	FS	FT	SET		
Tampa do Gerador0,8		1	11321-MV9-670	Tampa, Gerador A.C.....	1	1	1	1	1	1	-		AR, BR, E, ED, F, G, KO, MX, SP, SW, U, 2G, 2PO, 3G
Junta, Tampa do Gerador0,7													CM
			11321-MW0-000	Tampa, Gerador A.C.....	-	-	-	1	-	-	-		CM
		2	11392-MV9-670	Junta Tampa, Gerador.....	1	1	1	1	1	1	1		
		3	90001-GHB-680	Parafuso Flange, 6 x 28.....	9	9	9	9	9	9	-		AR, BR, E, ED, F, G, KO, MX, SP, SW, U, 2G, 2PO, 3G
													CM
			90002-GHB-680	Parafuso Flange, 6 x 28.....	-	-	-	9	-	-	-		CM
		4	94301-10160	Pino Guia, 10 x 16.....	1	1	1	1	1	1	1		

M-9

Gerador • Estator

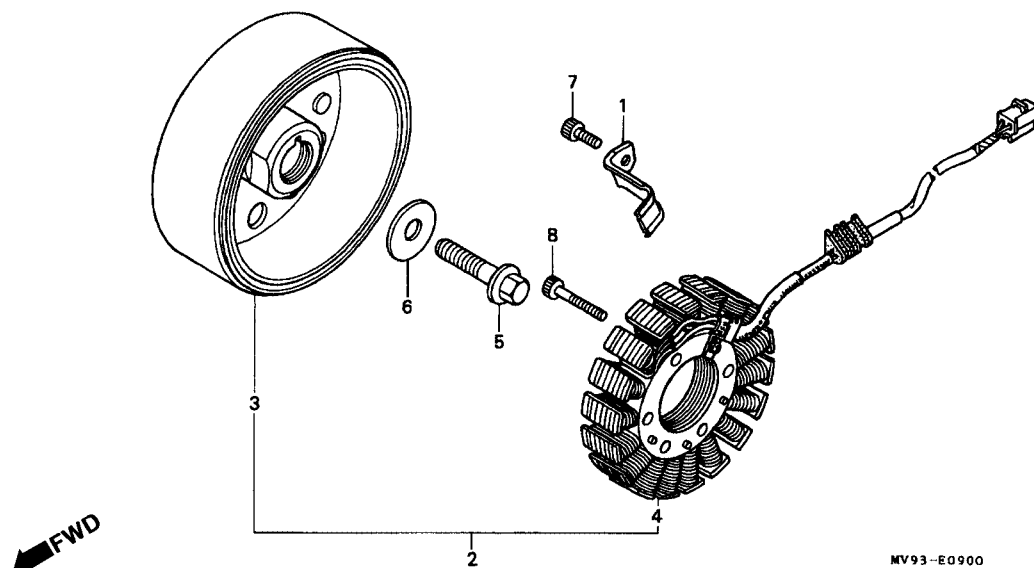

MV32E110

Item de serviço	T.M.O.	Ref. Nº	Nº da peça	Descrição	Qtd. CBR600F							Nº de série	Nota
					FM	FN	FP	FR	FS	FT	SET		
Conj. Gerador, A.C	1,2	1	11333-MV9-670	Suporte da Fiação do Gerador	1	1	1	1	1	1	1		
Gerador Comp	1,0	2	31100-MV9-671	Conj. Gerador, A.C. (DENSO)	1	-	-	-	-	-	-		
Estator Comp	1,1	3	31110-MV9-671	Gerador Comp. (DENSO)	1	1	1	1	1	1	1		
		4	31120-MV9-671	Estator Comp. (DENSO)	1	1	1	1	1	1	1		
		5	90023-MV9-670	Parafuso Flange, 10 mm	1	1	1	1	1	1	1		
		6	90405-KT7-000	Arruela, 10,5 x 27	1	1	1	1	1	1	1		
		7	96600-06012-00	Parafuso Allen, 6 x 12	1	1	1	1	1	1	1		
		8	96600-06032-00	Parafuso Allen, 6 x 32	4	4	4	4	4	4	4		

M-10

Bomba de Água

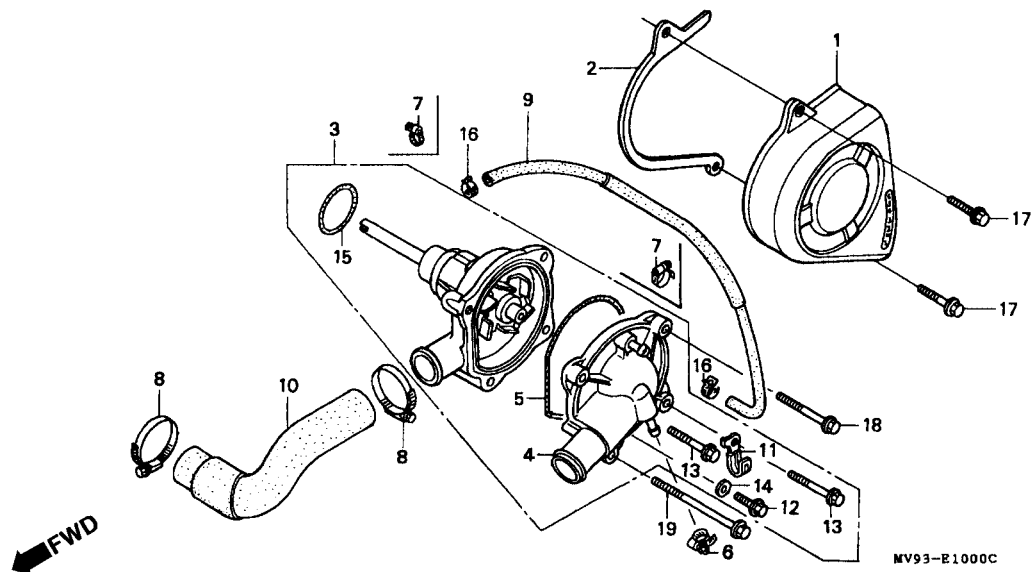

MV93E1000C

Item de serviço	T.M.O.	Ref. Nº	Nº da peça	Descrição	Qt. CBR600F								Nº de série	Nota
					FM	FN	FP	FR	FS	FT	SET			
Tampa Lateral Esquerda0,3		1	11350-MV9-670	Tampa Lateral Esquerda	1	1	1	1	1	1	1
Bomba de Água, Comp.....0,9		2	11355-MV9-670	Guia da Corrente	1	1	1	1	1	1	1
Tampa Comp., Bomba de Água0,8		3	19200-MV9-670	Bomba de Água, Comp	1	-	-	-	-	-	-	~ 5000209	AR
• Mangueira de Água A					1	-	-	-	-	-	-	~ 2014235	CM, E, ED, F,
Junta, Tampa Bomba de Água0,7														G, MX, SP, SW
Anel de Vedação, 32-95 x 2,620,4													~ 3000203	2G
					1	-	-	-	-	-	-		3G
					1	-	-	-	-	-	-		
					1	-	-	-	-	-	-	5000210 ~	AR
			19200-MV9-671	Bomba de Água, Comp	1	-	-	-	-	-	-	2014236 ~	CM, E, ED, F, G,
														MX, SP, SW
					1	-	-	-	-	-	-	3000204 ~	2G
					-	1	1	1	-	-	-		
			19200-MAL-600	Bomba de Água, Comp	-	-	-	-	1	1	1		
		4	19220-MV9-670	Tampa Comp. Bomba de Água	1	1	1	-	-	-	-		
			19220-MV9-305	Tampa Comp. Bomba de Água.....	-	-	-	1	-	-	-		
			19220-MAL-305	Tampa Comp. Bomba de Água.....	-	-	-	-	1	1	1		
		5	19226-ML7-000	Junta Bomba de Água.....	1	1	1	1	1	1	1		
		6	19507-MAL-600	Presilha Mangueira de Água	-	-	-	-	1	1	1		
		7	19507-MK4-620	Presilha da Mangueira.....	-	-	2	2	-	-	-		
			19507-MAL-600	Presilha Mangueira de Água	-	-	-	-	2	2	2		

M-10

Bomba de Água

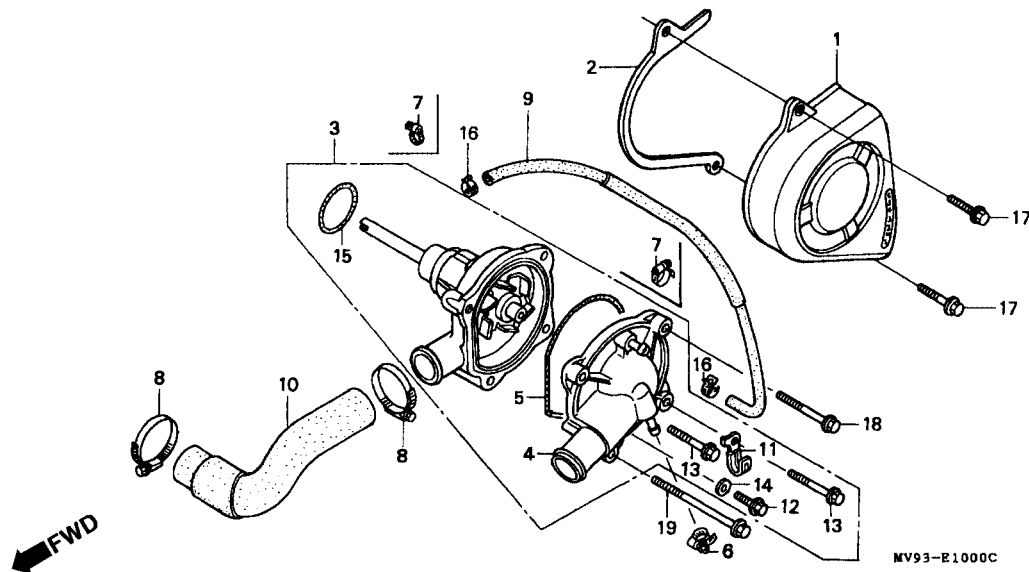

MV93E1000C

Item de serviço	T.M.O.	Ref. Nº	Nº da peça	Descrição	Qtd. CBR600F								Nº de série	Nota
					FM	FN	FP	FR	FS	FT	SET			
		8	19516-GAG-000	Presilha da Mangueira, 30-37 mm.....	2	-	-	-	-	-	-	~ 5000152	AR	
		19516-GAG-000	Presilha da Mangueira, 30-37 mm.....	2	-	-	-	-	-	-	~ 2011516	CM, E, ED, F, G, MX, SP, SW		
				2	-	-	-	-	-	-	~ 3000203	2G		
				2	-	-	-	-	-	-	2014236 ~	3G		
		19516-GAG-003	Presilha da Mangueira, 30-37 mm.....	2	-	-	-	-	-	-	5000153 ~	CM, E, ED, F, G		
				2	-	-	-	-	-	-	2011517 ~	AR		
				2	-	-	-	-	-	-	3000204 ~	CM, E, ED, F, G, MX, SP, SW		
				-	2	2	2	-	-	-				
		19516-ML7-691	Presilha da Mangueira, 24-32 mm.....	-	-	-	-	2	2	2				
		9	19521-MV9-670	Tubo Bomba de Água.....	1	1	-	-	-	-				
			19521-MW0-670	Tubo Bomba de Água.....	-	-	1	1	1	1				
		10	19525-MV9-670	Mangueira de Água A.....	1	1	1	1	1	1				
		11	32906-GR1-000	Presilha do Cabo	-	-	-	-	1	1	1			
		12	90013-883-000	Parafuso Flange, 6 x 12	1	1	1	1	1	1	1			
		13	90121-MV9-670	Parafuso Flange, 6 x 25	2	2	2	2	2	2	2			
		14	90463-ML7-000	Arruela Vedação, 6,5 mm	1	1	1	1	1	1	1			
		15	91302-MB0-013	Anel de Vedação 32,95 x 2,62.....	1	1	1	1	1	1	1			

M-10

Bomba de Água

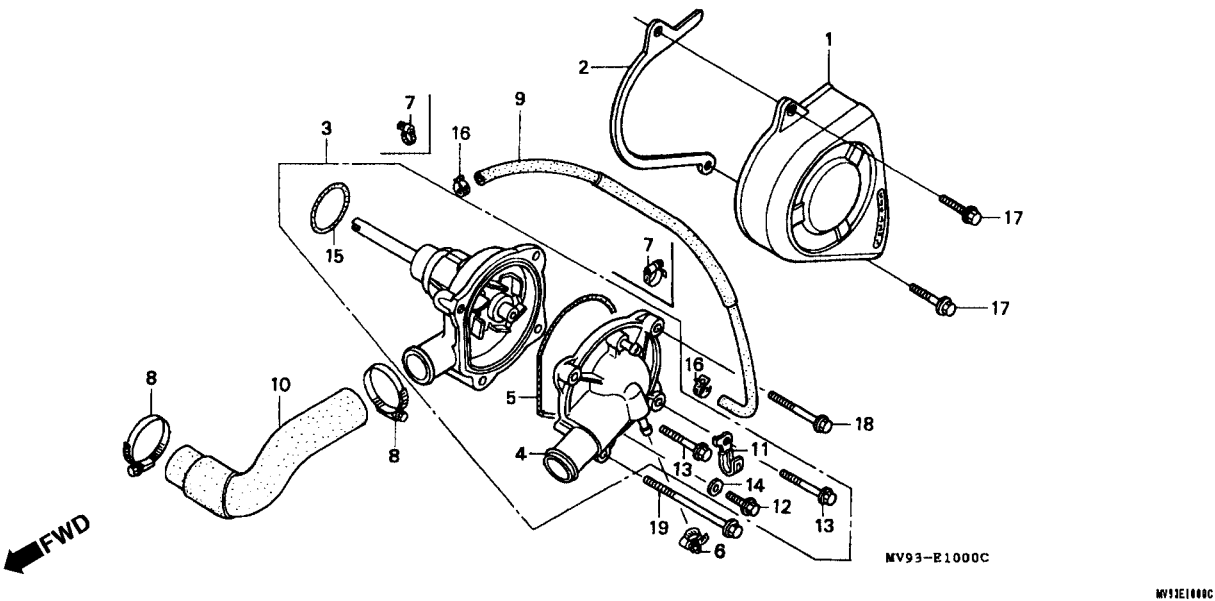

Item de serviço	T.M.O.	Ref. Nº	Nº da peça	Descrição	Qty. CBR600F							Nº de série	Nota
					FM	FN	FP	FR	FS	FT	SET		
		16	95002-41000-08	Presilha do Tubo (D10)	2	2	-	-	-	-	-		
		17	96001-06025-07	Parafuso Flange, 6 x 25	2	2	2	2	2	2	2		
		18	96001-06035-00	Parafuso Flange, 6 x 35	1	1	1	1	1	1	1		
		19	96001-06075-00	Parafuso Flange, 6 x 75	1	1	1	1	1	1	1		

M-11

Motor de Partida

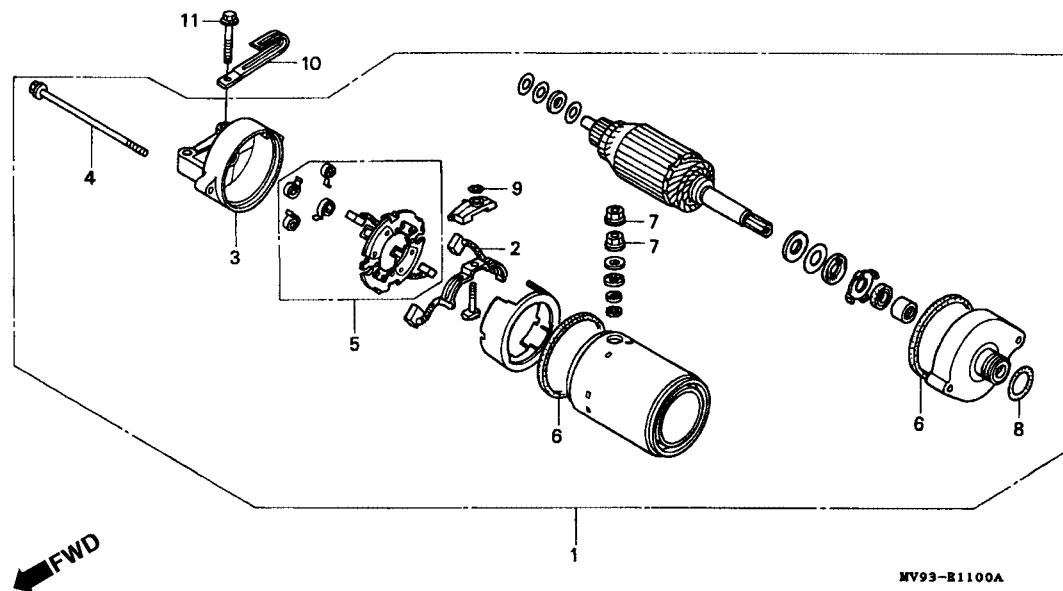

MV93E1100A

Item de serviço	T.M.O.	Ref. Nº	Nº da peça	Descrição	Qtd. CBR600F							Nº de série	Nota
					FM	FN	FP	FR	FS	FT	SET		
Motor de Partida, Comp.0,5		1	31200-MV9-671	Motor de Partida Comp., (MITSUBA).....	1	1	1	1	1	1	1		
Terminal das Escovas0,8		2	31201-MR6-008	Terminal das Escovas.....	1	1	1	1	1	1	1		
• Conj. de Escovas		3	31203-MV9-671	Tampa Traseira.....	1	1	1	-	-	-	-		
Tampa Traseira.....0,7		4	31205-MV9-671	Parafuso Motor de Partida.....	2	2	2	2	2	2	2		
		5	31206-MR6-008	Conj. de Escovas.....	1	1	1	1	1	1	1		
		6	31207-KS5-901	Anel.....	2	2	2	2	2	2	2		
		7	90071-MB0-000	Porca-Arruela, 6 mm.....	2	2	2	2	2	2	2		
		8	91309-425-003	Anel de Vedação, 24,4 x 3,1 (ARAI).....	1	1	1	1	1	1	1		
		9	91320-MB0-000	Anel de Vedação.....	1	1	1	1	1	1	1		
		10	91406-166-000	Presilha Fiação.....	1	1	1	1	-	-	-		
		11	95701-06028-00	Parafuso Flange, 6 x 28.....	2	2	2	2	2	2	2		

M-12

Bomba de Óleo

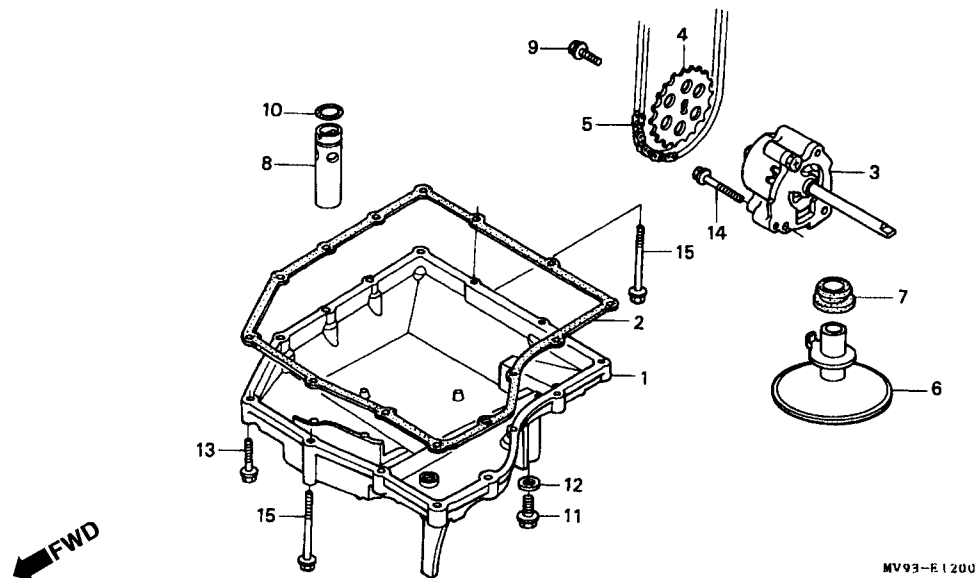

MV93E1200

Item de serviço	T.M.O.	Ref. Nº	Nº da peça	Descrição	Qt. CBR600F								Nº de série	Nota
					FM	FN	FP	FR	FS	FT	SET			
Carcaça Inferior	1,5	1	11210-MV9-670	Carcaça Inferior	1	1	1	1	1	1	1
Junta da Carcaça	1,4	2	11394-MV9-670	Junta da Carcaça	1	1	1	1	1	1	1
Tela, Filtro de Óleo		3	15100-MV9-670	Bomba de Óleo Comp	1	1	1	1	1	1	1
Bomba de Óleo Comp	1,3	4	15134-MV9-670	Engrenagem Bomba de Óleo, Comp. (26D)	1	1	1	1	—	—	—
Engrenagem Bomba de Óleo, Comp	1,0		15134-MAL-600	Engrenagem Bomba de Óleo, Comp. (25D)	—	—	—	—	1	1	1
Corrente da Bomba de Óleo		5	15140-ML0-003	Corrente da Bomba de Óleo (DAIDO) (25H-50)	1	1	1	1	1	1	1
Válvula de Alívio	1,7	6	15153-MV9-670	Tela Filtro de Óleo	1	1	1	1	1	1	1
		7	15154-MM5-000	Guarnição da Tela	1	1	1	1	1	1	1
		8	15220-MM4-000	Válvula de Alívio	1	1	1	1	1	1	1
		9	90021-MM5-000	Parafuso-Arruela, 6 x 12	1	1	1	1	1	1	1
		10	91313-MB0-003	Anel de Vedação, 14,7 x 2,2 (ARAI)	1	1	1	1	1	1	1
		11	92800-12000	Parafuso Drenagem, 12 mm	1	1	1	1	1	1	1
		12	94109-12000	Arruela, Parafuso Drenagem, 12 mm	1	1	1	1	1	1	1
		13	95701-06028-00	Parafuso Flange, 6 x 28	12	12	12	12	12	12	12
		14	95701-06040-00	Parafuso Flange, 6 x 40	3	3	3	3	3	3	3
		15	95701-06050-00	Parafuso Flange, 6 x 50	2	2	2	2	2	2	2

M-13

Carcaça do Motor

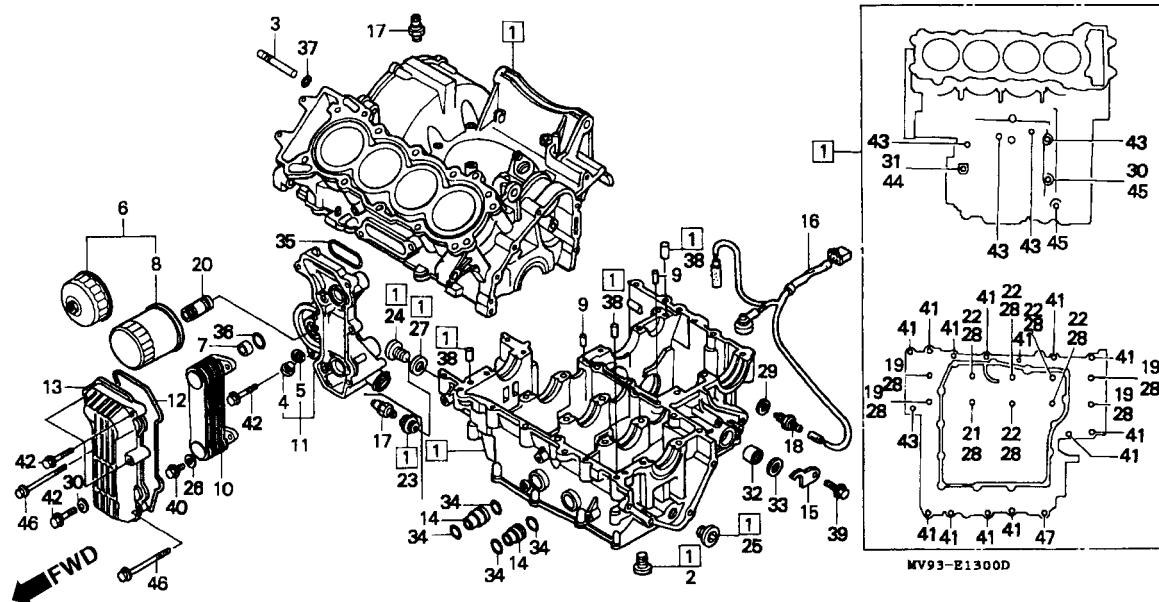

MV93E1300D

Item de serviço	T.M.O.	Ref. Nº	Nº da peça	Descrição	Qtd. CBR600F							Nº de série	Nota
					FM	FN	FP	FR	FS	FT	SET		
Carcaça do Motor	*8,8	1	11000-MV9-670	Carcaça do Motor	1	-	-	-	-	-	-	~ 5000152	AR
Cartucho Filtro de Óleo	0,2				1	-	-	-	-	-	-	~ 2010121	CM, E, ED, F, G, MX, SP, SW
Radiador, Óleo	1,2											~ 3000243	2G
Carcaça do Radiador	1,3				1	-	-	-	-	-	-		3G
Tampa do Radiador	1,1				1	-	-	-	-	-	-	5000153 ~	AR
Sub Fiação A	0,7				1	-	-	-	-	-	-	2010122 ~	CM, E, ED, F, G, MX, SP, SW
Interruptor Comp. Pressão de Óleo													
Interruptor Comp. Neutro	0,5												
			11000-MV9-671	Carcaça do Motor	1	-	-	-	-	-	-	3000244 ~	2G
			11000-MV9-630	Carcaça do Motor	-	1	1	1	-	-	-		
			11000-MAL-600	Carcaça do Motor	-	-	-	-	1	1	1		
		2	11106-657-320	Parafuso Vedação, 14 mm	1	1	1	1	1	1	1		
		3	11208-MV9-670	Pino, 2,2 mm	1	1	1	1	-	-	-		
			11208-MAL-600	Pino, 2 mm	-	-	-	-	1	1	1		
		4	12206-ML8-300	Parafuso Vedação, 18 mm	1	1	1	1	1	1	1		
		5	12207-611-300	Arruela, Vedação,	1	1	1	1	1	1	1		
		6	15010-MW0-000	Filtro de Óleo	-	(1)	(1)	(1)	(1)	(1)	(1)		
		7	15328-MV9-670	Bucha do Óleo, 20 mm	2	2	2	2	2	2	2		
		8	15410-MM9-003	Cartucho Filtro de Óleo (TOYO ROKI)	1	-	-	-	-	-	-		
					-	1	-	-	-	-	-	~ 5100172	AR, SP

M-13

Carcaça do Motor

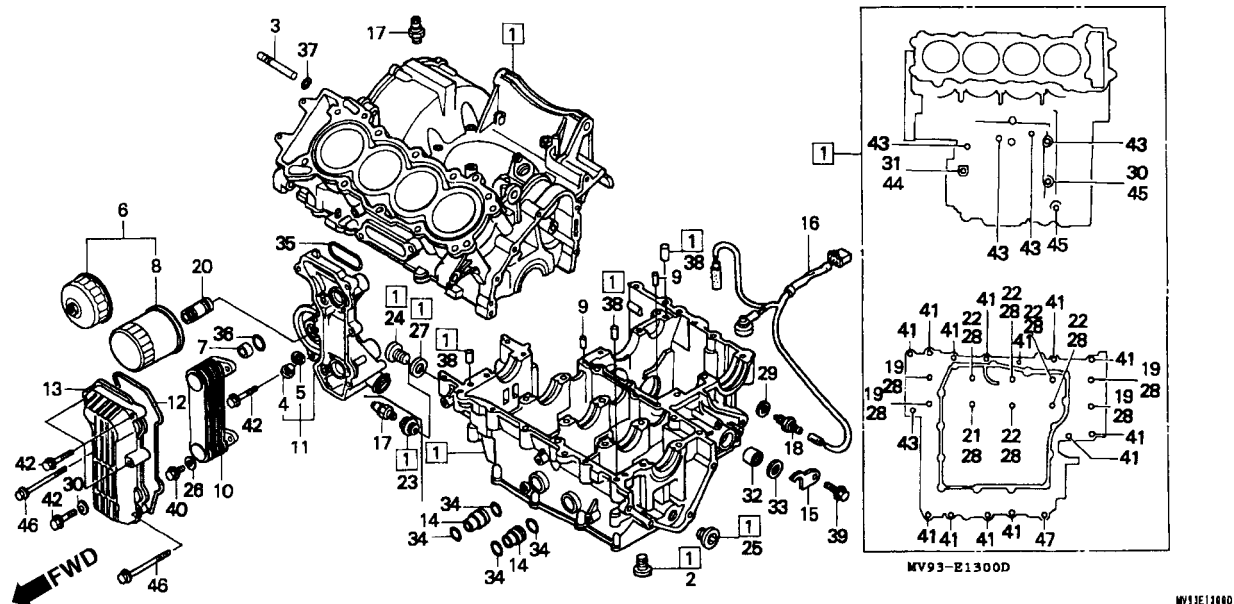

Item de serviço	T.M.O.	Ref. Nº	Nº da peça	Descrição	Qt. CBR600F							Nº de série	Nota
					FM	FN	FP	FR	FS	FT	SET		
		(8)	15410-MM9-003	Cartucho, Filtro de Óleo (TOYO ROKI)	-	1	-	-	-	-	-	~ 2115655	CM, E, ED, F, G MX, SW, U
					-	1	-	-	-	-	-	~ 3100251	2G
					-	1	-	-	-	-	-	~ 4100650	3G
			15410-MM9-013	Cartucho, Filtro de Óleo (TOYO ROKI)	-	1	-	-	-	-	-	5100173 ~	AR, SP
					-	1	-	-	-	-	-	2115656 ~	CM, E, ED, F, G, MX, SW, U
					-	1	-	-	-	-	-	3100252 ~	2G
					-	1	-	-	-	-	-	4100651 ~	3G
					-	-	1	1	1	1	1		
		9	15515-KT8-000	Pino Guia, 1,2 mm.....	2	2	2	2	-	-	-		
			11104-MW0-000	Pino Guia, 1,2 mm.....	-	-	-	-	2	2	2		
		10	15600-MV9-671	Radiador, Óleo.....	1	1	1	1	-	-	-		
			15600-MAL-601	Radiador, Óleo.....	-	-	-	-	1	1	1		
		11	15610-MV9-670	Carcaça do Radiador	1	-	-	-	-	-	-		
			15610-MV9-630	Carcaça do Radiador	-	1	1	1	-	-	-		
			15610-MAL-600	Carcaça do Radiador	-	-	-	-	1	1	1		
		12	15615-MV9-670	Junta, Tampa do Radiador	1	1	1	1	1	1	1		
		13	15621-MV9-670	Tampa do Radiador	1	1	1	1	1	1	1		
		14	15622-MV9-670	Bucha, Radiador de Óleo	2	2	2	2	2	2	2		

M-13

Carcaça do Motor

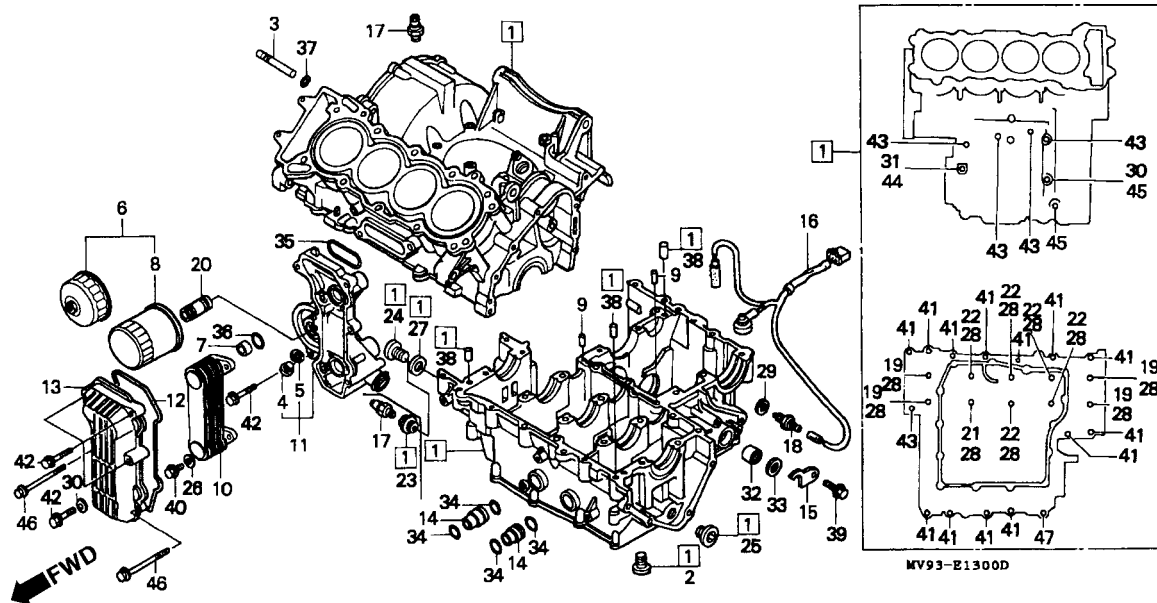

MV93E/1000

Item de serviço	T.M.O.	Ref. Nº	Nº da peça	Descrição	Qtd. CBR600F							Nº de série	Nota
					FM	FN	FP	FR	FS	FT	SET		
		15	24612-MAL-600	Suporte.....	-	-	-	-	1	1	1		
		16	32101-MV9-670	Sub Fiação, A.....	1	1	1	1	-	-	-		
			32101-MAL-600	Sub Fiação, A.....	-	-	-	-	1	1	1		
		17	35500-MJ4-024	Interruptor Comp. Pressão de Óleo (DENSO).....	1	1	1	1	1	1	1		
		18	35600-KE8-003	Interruptor Comp. Neutro.....	1	1	1	1	1	1	1		
		19	90004-HC4-000	Parafuso UBS, 8 x 100.....	4	-	-	-	-	-	-		
			90004-MV9-631	Parafuso UBS, 8 x 100.....	-	4	4	4	4	4	4		
		20	90019-MB0-000	Parafuso Filtro de Óleo.....	1	1	1	1	1	1	1		
		21	90024-MV9-670	Parafuso Flange, 8 x 88.....	1	-	-	-	-	-	-		
			90024-MV9-631	Parafuso UBS, 8 x 88.....	-	1	1	1	1	1	1		
		22	90041-MA6-000	Parafuso Flange, 8 x 75.....	5	-	-	-	-	-	-		
			90041-MV9-631	Parafuso UBS, 8 x 75.....	-	5	5	5	5	5	5		
		23	90048-MAL-600	Parafuso Vedação, 20 mm.....	-	-	-	-	1	1	1		
		24	90048-MN5-000	Parafuso Vedação, 20 mm.....	1	1	1	1	-	-	-		
		25	90048-MN5-000	Parafuso Vedação, 20 mm.....	1	1	1	1	-	-	-		
			12208-PR3-000	Parafuso Vedação, 20 mm.....	-	-	-	-	1	1	1		
		26	90401-ZA0-000	Arruela, Lisa, 6,5 x 15.....	4	4	4	4	4	4	4		
		27	90441-MN5-000	Arruela, Vedação, 20 mm.....	1	1	1	1	1	1	1		
		28	90442-028-000	Arruela, Vedação, 8 mm.....	10	10	10	10	10	10	10		
		29	90443-MJ6-000	Arruela, Neutro.....	1	1	1	1	1	1	1		

M-13

Carcaça do Motor

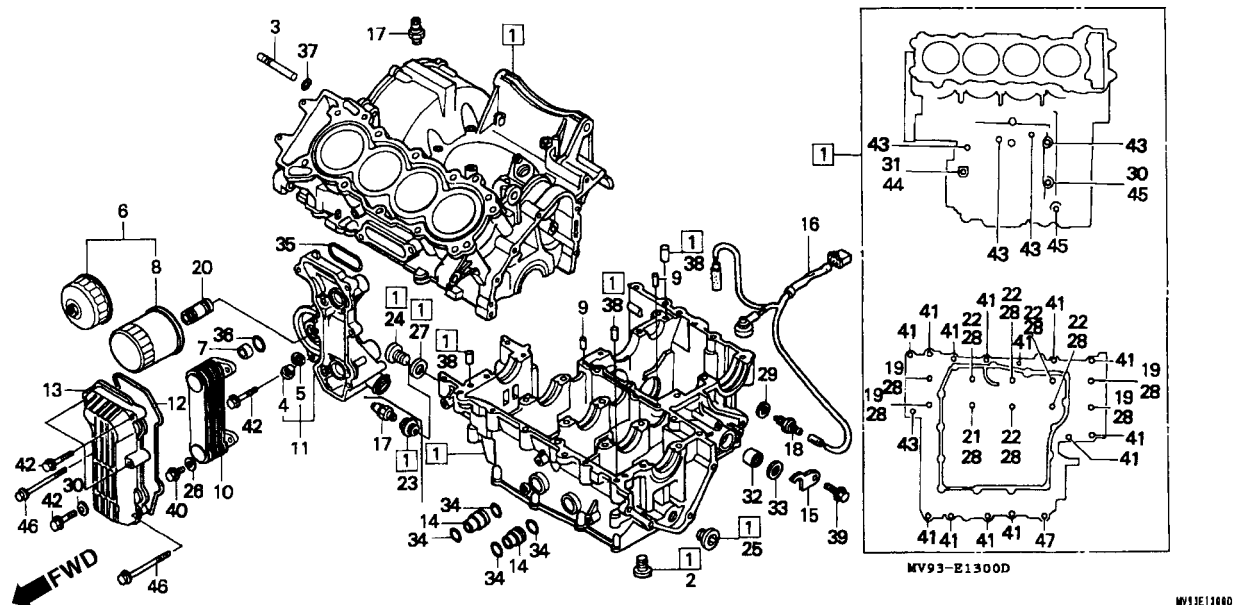

Item de serviço	T.M.O.	Ref. Nº	Nº da peça	Descrição	Qt. CBR600F								Nº de série	Nota	
					FM	FN	FP	FR	FS	FT	SET				
		30	90463-ML7-000	Arruela, Vedação, 6,5 mm	2	2	2	2	2	2	2	
		31	90463-ML7-000	Arruela, Vedação, 6,5 mm	1	1	1	1	-	-	-	
			90442-028-000	Arruela, Vedação, 8 mm	-	-	-	-	1	1	1	
		32	91106-KM1-013	Rolamento Radial de Esferas, 14 x 22 x 16.....	-	-	-	-	1	1	1	
		33	91203-KA4-771	Anel de Vedação, 14 x 22 x 5 (NOK).....	1	1	1	1	1	1	1	
		34	91304-PS5-003	Retentor de Óleo, 17,3 x 2,4	4	4	4	4	4	4	4	
		35	91305-KK3-830	Retentor de Óleo, 50 x 2,5	1	1	1	1	1	1	1	
		36	91310-PH7-000	Retentor de Óleo, 19,8 x 2,4	2	2	2	2	2	2	2	
		37	91315-PC9-004	Retentor de Óleo, 6 x 1,5 (NOK).....	1	1	1	1	1	1	1	
		38	94302-10160	Prisoneiro B, 10 x 16	3	-	-	-	-	-	-	~ 5000152	AR		
					3	-	-	-	-	-	-	~ 2007446	CM, E, ED, F, G, MX, SP, SW		
					3	-	-	-	-	-	-	~ 3000243	2G		
					3	-	-	-	-	-	-	~ 4000352	3G		
			90701-MV9-630	Prisoneiro, 10 x 16.....	-	3	-	-	-	-	-	AR, CM, E, ED, F, G, MX, SP, SW, 2G, 3G	
			90701-MV9-670	Prisoneiro, 10 x 16.....	3	-	-	-	-	-	-	5000153 ~	AR		
					3	-	-	-	-	-	-	2007447 ~	CM, E, ED, F, G, MX, SP, SW		

M-13

Carcaça do Motor

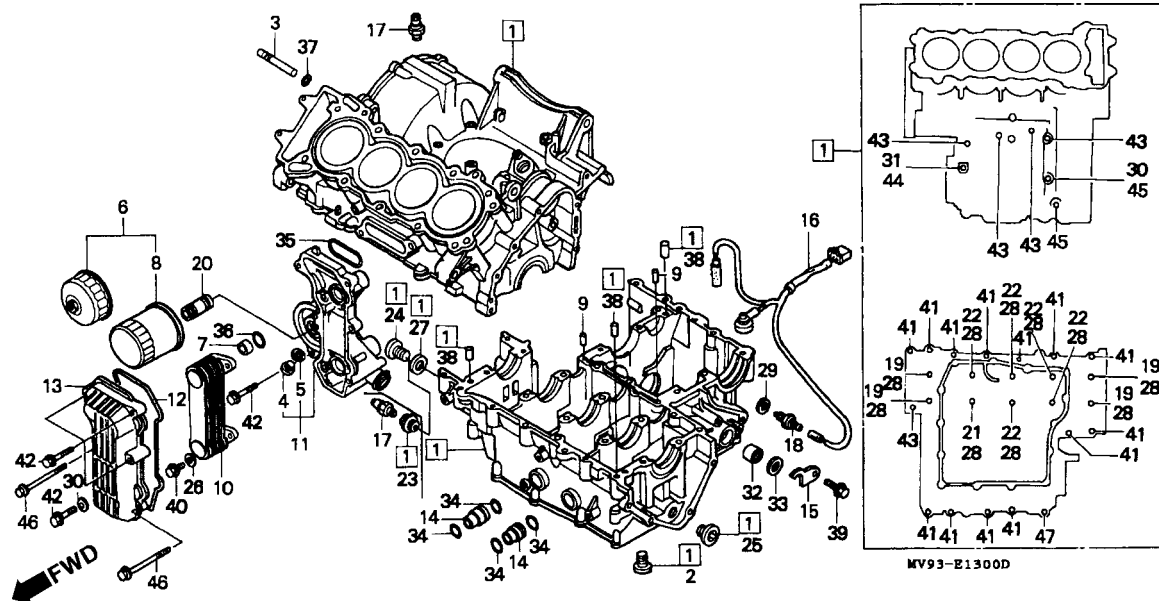

MV93E1000

Item de serviço	T.M.O.	Ref. Nº	Nº da peça	Descrição	Qtd. CBR600F							Nº de série	Nota
					FM	FN	FP	FR	FS	FT	SET		
(38)	90701-MV9-670		Prisioneiro, 10 x 16.....		3	-	-	-	-	-	-	3000244 ~	2G
					3	-	-	-	-	-	-	4000353 ~	3G
					-	3	3	3	3	3	-		U
					-	-	3	3	3	3	3		AR, BR, CM, E,
													ED, F, G, KO,
													MX, SP, SW,
													2G, 2PO, 3G
				39 95701-06014-00	-	-	-	-	1	1	1		
				40 95701-06020-00	4	4	4	4	4	4	4		
				41 95701-06035-00	13	13	13	13	13	13	13		
				42 95701-06045-00	5	5	5	5	5	5	5		
				43 95701-06050-00	5	5	5	5	5	5	5		
				44 95701-06050-00	1	1	1	1	-	-	-		
				95701-08065-00	-	-	-	-	1	1	1		
				45 95701-06065-00	2	2	2	2	2	2	2		
				46 95701-06090-00	2	2	2	2	2	2	2		
				47 95701-10075-00	1	1	1	1	1	1	1		

M-14

Árvore de Manivelas • Pistão

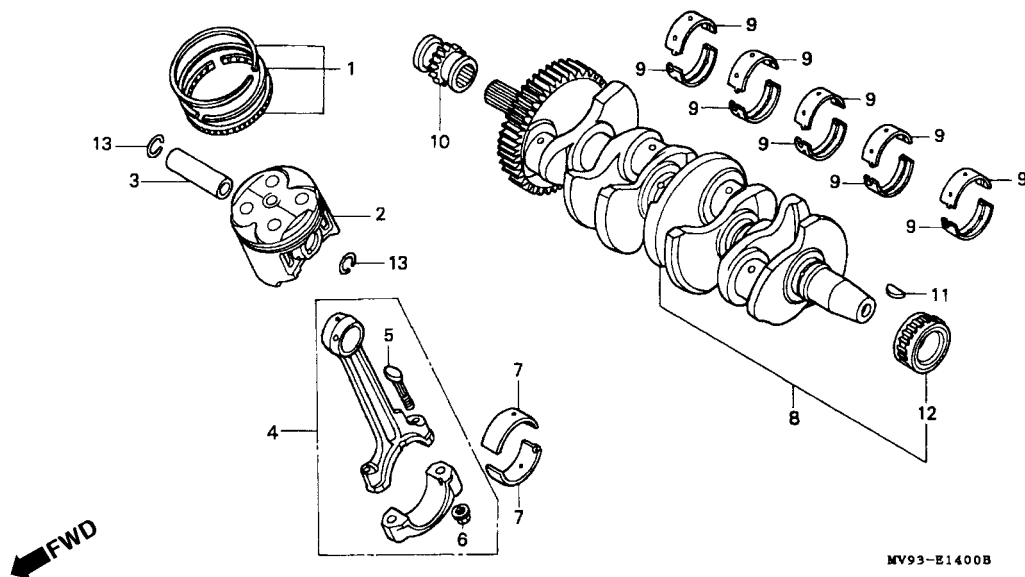

MV93E1400B

Item de serviço	T.M.O.	Ref. Nº	Nº da peça	Descrição	Qt. CBR600F							Nº de série	Nota
					FM	FN	FP	FR	FS	FT	SET		
Jogo de Anéis do Pistão*6,9 (Adicionar 0,3 Por Unidade)		1	13011-MV9-305	Jogo de Anéis do Pistão (STD) (RIKEN).....	4	4	4	4	-	-	-		
Pistão (Adicionar 0,3 Por Unidade)			13021-MV9-305	Jogo de Anéis do Pistão (0,25).....	(4)	(4)	(4)	(4)	-	-	-		
Pino Pistão.....*6,8 (Adicionar 0,3 Por Unidade)			13031-MV9-305	Jogo de Anéis do Pistão (0,50).....	(4)	(4)	(4)	(4)	-	-	-		
Árvore de Manivelas*7,2 (Adicionar 0,4 Por Unidade)			13041-MV9-305	Jogo de Anéis do Pistão (0,75).....	(4)	(4)	(4)	(4)	-	-	-		
Rolamento A, Árvore de Manivelas*5,9 (Adicionar 0,3 Por Unidade)			13051-MV9-305	Jogo de Anéis do Pistão (1,00).....	(4)	(4)	(4)	(4)	-	-	-		
Árvore de Manivelas Comp.....*8,0 (Uma ou Todas)			13011-MAL-305	Jogo de Anéis do Pistão (STD).....	-	-	-	-	4	4	4		
Engrenagem (17D).....*2,6			13021-MAL-305	Jogo de Anéis do Pistão (0,25).....	-	-	-	-	(4)	(4)	(4)		
Rolamento Radial de Esferas, 28 x 41 x 21*6,1			13031-MAL-305	Jogo de Anéis do Pistão (0,50).....	-	-	-	-	(4)	(4)	(4)		
			13041-MAL-305	Jogo de Anéis do Pistão (0,75).....	-	-	-	-	(4)	(4)	(4)		
			13051-MAL-305	Jogo de Anéis do Pistão (1,00).....	-	-	-	-	(4)	(4)	(4)		
		2	13101-MV9-670	Pistão (STD)	4	4	4	4	-	-	-		AR, BR, CM, E, ED, F, G, SP, SW, U, 2G, 3G
			13101-MV9-760	Pistão (STD)	4	4	4	4	-	-	-		MX
			13102-MV9-305	Pistão (0,25).....	(4)	(4)	(4)	(4)	-	-	-		AR, BR, CM, E, ED, F, G, SP, SW, U, 2G, 3G
			13103-MV9-305	Pistão (0,50).....	(4)	(4)	(4)	(4)	-	-	-		AR, BR, CM, E, ED, F, G, SP, SW, U, 2G, 3G

M-14

Árvore de Manivelas • Pistão

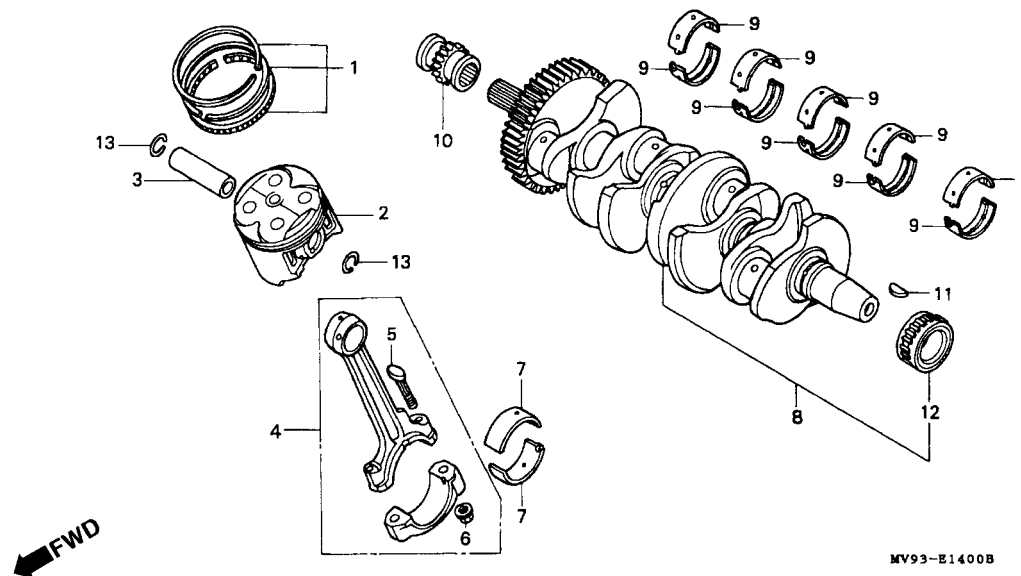

Item de serviço	T.M.O.	Ref. Nº	Nº da peça	Descrição	Qtd. CBR600F							Nº de série	Nota
					FM	FN	FP	FR	FS	FT	SET		
	(2)	13104-MV9-305	Pistão (0,75)	(4) (4) (4) (4) - - -									AR, BR, CM, E, ED, F, G, SP, SW, U, 2G, 3G
		13105-MV9-305	Pistão (1,00)	(4) (4) (4) (4) - - -									AR, BR, CM, E, ED, F, G, SP, SW, U, 2G, 3G
		13106-MV9-305	Pistão (0,25)	(4) (4) (4) (4) - - -									MX
		13107-MV9-305	Pistão (0,50)	(4) (4) (4) (4) - - -									MX
		13108-MV9-305	Pistão (0,75)	(4) (4) (4) (4) - - -									MX
		13109-MV9-305	Pistão (1,00)	(4) (4) (4) (4) - - -									MX
		13101-MAL-600	Pistão (STD)	- - - - 4 4 4									AR, BR, CM, E, ED, F, G, KO, SP, SW, U, 2G, 2PO, 3G
		13101-MAL-760	Pistão (STD)	- - - - 4 4 -									MX
		13102-MAL-305	Pistão (0,25)	- - - - (4) (4) (4)									AR, BR, CM, E, ED, F, G, KO, SP, SW, U, 2G, 2PO, 3G
		13102-MAL-306	Pistão (0,25)	- - - - (4) (4) -									MX

M-14

Árvore de Manivelas • Pistão

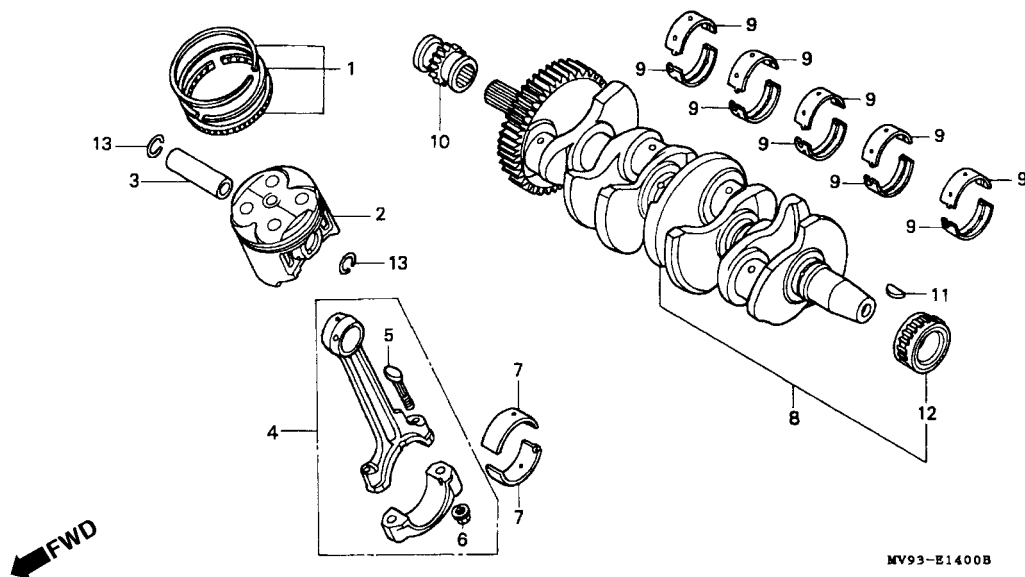

WY93E14008

Seleção da Bronzina da Árvore de Manivelas (Folga do Óleo 28 ~ 52 µm (CBR 600F_M ~ F_R))

Carga D.I. 36 ø	Árvore de Manivelas D.E. 33 ø	A	B
		0 ~ -0,008	-0,008 ~ -0,016
1	0 ~ + 0,008	Amarelo	Verde
2	+ 0,008 ~ + 0,016	Verde	Marrom

Item de serviço	T.M.O.	Ref. Nº	Nº da peça	Descrição	Qtd. CBR600F							Nº de série	Nota
					FM	FN	FP	FR	FS	FT	SET		
(2)		13103-MAL-305	Pistão (0,50)		-	-	-	-	(4)	(4)	(4)		AR, BR, CM, E, ED, F, G, KO, SP, SW, U, 2G, 2PO, 3G
		13103-MAL-306	Pistão (0,50)		-	-	-	-	(4)	(4)	-		MX
		13104-MAL-305	Pistão (0,75)		-	-	-	-	(4)	(4)	(4)		AR, BR, CM, E, ED, F, G, KO, SP, SW, U, 2G, 2PO, 3G
		13104-MAL-306	Pistão (0,75)		-	-	-	-	(4)	(4)	-		MX
		13105-MAL-305	Pistão (1,00)		-	-	-	-	(4)	(4)	(4)		AR, BR, CM, E, ED, F, G, KO, SP, SW, U, 2G, 2PO, 3G
		13105-MAL-306	Pistão (1,00)		-	-	-	-	(4)	(4)	-		MX
3		13111-MV9-670	Pino do Pistão		4	4	4	4	-	-	-		
		13111-MAL-600	Pino do Pistão		-	-	-	-	4	4	4		
4		13210-MV9-670	Árvore de Manivelas		4	4	4	4	-	-	-		
		13210-MAL-600	Árvore de Manivelas		-	-	-	-	4	4	4		
5		13213-MV9-671	Parafuso, Árvore de Manivelas		8	8	8	8	-	-	-		

M-14

Árvore de Manivelas • Pistão

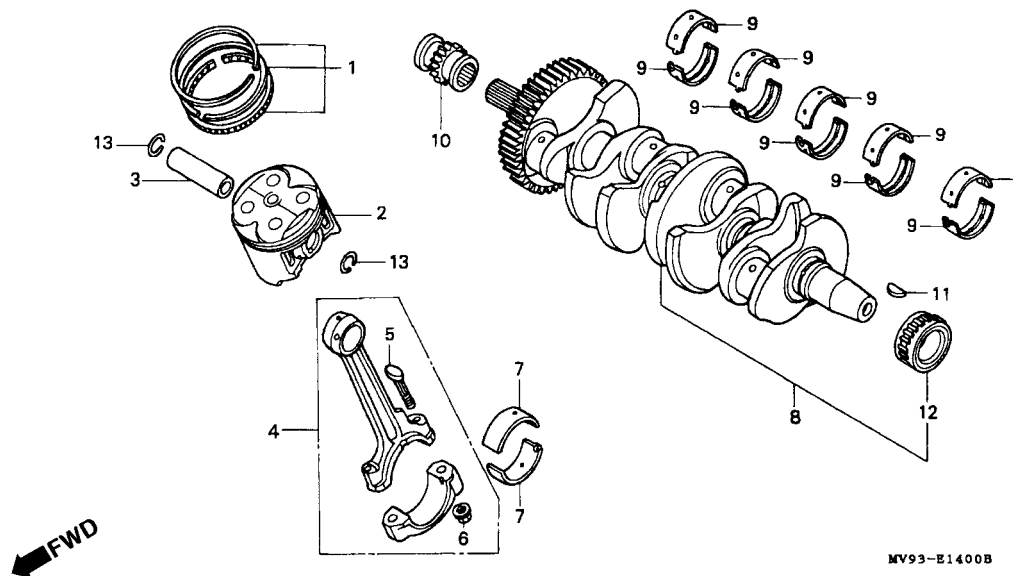

MV93-E1400B

MV93E1400B

Seleção da Bronzina da Árvore de Manivelas (Folga do Óleo 28 ~ 52 µm (CBR 600Fs ~ Fr ~ SEr)

Colo da Biela D.E. 31,5 ø		A	B
		0 ~ -0,008	-0,008 ~ -0,016
Biela D.I. 34 ø			
1	0 ~ + 0,008	Amarelo	Verde
2	+ 0,008 ~ + 0,016	Verde	Marrom

Ref. Nº	Nº da peça	Descrição	Qtd. CBR600F							Nº de série	Nota
			FM	FN	FP	FR	FS	FT	SET		
(5)	13213-MAL-600	Parafuso, Árvore de Manivelas.....	-	-	-	-	8	8	8		
6	13215-MV9-670	Porca da Biela.....	8	8	8	8	8	8	8		
7	13224-MN4-003	Bronzina A, Biela (Marrom).....	8	8	8	8	-	-	-		
	13225-MN4-003	Bronzina B, Biela (Verde).....	8	8	8	8	-	-	-		
	13226-MN4-003	Bronzina C, Biela (Amarelo).....	8	8	8	8	-	-	-		
	13224-MAL-601	Bronzina A, Biela (Marrom).....	-	-	-	-	8	8	8		
	13225-MAL-601	Bronzina B, Biela (Verde).....	-	-	-	-	8	8	8		
	13226-MAL-601	Bronzina C, Biela (Amarelo).....	-	-	-	-	8	8	8		
8	13300-MV9-670	Árvore de Manivelas, Comp	1	1	1	1	-	-	-		
	13300-MAL-600	Árvore de Manivelas, Comp	-	-	-	-	1	1	1		
9	13313-MN4-003	Bronzina A, Árvore de Manivelas (Marrom).....	10	-	-	-	-	-	-	~ 5000152	AR
			10	-	-	-	-	-	-	~ 2010202	CM, E, ED, F, G, MX, SP, SW
			10	-	-	-	-	-	-	~ 3000243	2G
			10	-	-	-	-	-	-		3G
	13314-MN4-003	Bronzina B, Árvore de Manivelas (Verde).....	10	-	-	-	-	-	-	~ 5000152	AR
			10	-	-	-	-	-	-	~ 2010202	CM, E, ED, F, G, MX, SP, SW
			10	-	-	-	-	-	-	~ 3000243	2G
			10	-	-	-	-	-	-		3G

M-14

Árvore de Manivelas • Pistão

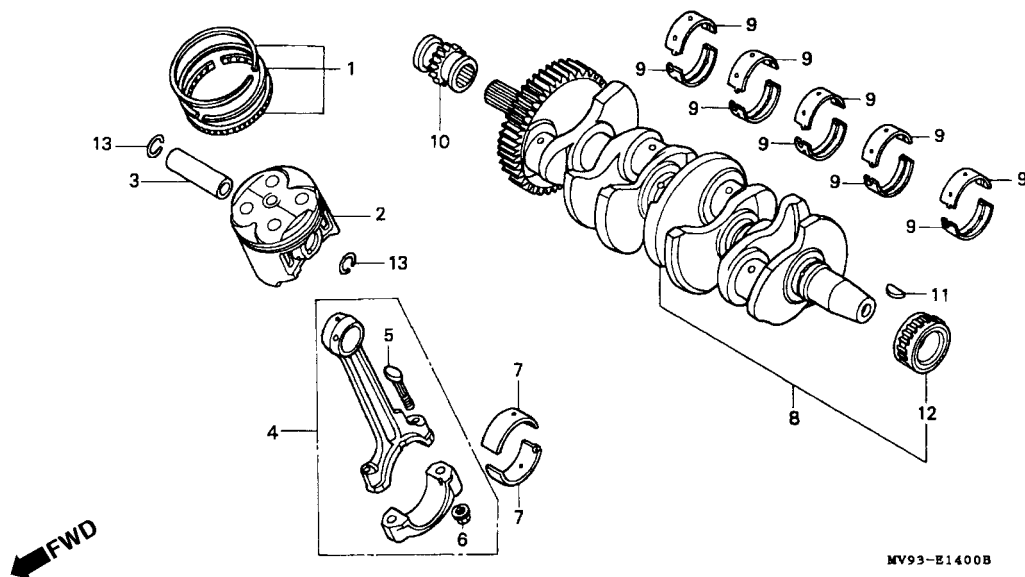

MV93-E1400B

MV93E1400B

Seleção Rolamento da Árvore de Manivelas (Folga do Óleo 23 ~ 47 µm (CBR 600F_M ~ F_R))

Carga D.I. 36 ø	Árvore de Manivelas D.E. 33 ø	A	B
		0 ~ -0,008	-0,008 ~ -0,016
1	0 ~ + 0,008	Rosa	Amarelo
2	+0,008 ~ + 0,016	Amarelo	Verde
3	+ 0,016 ~ + 0,024	Verde	Marrom

Item de serviço	T.M.O.	Ref. Nº	Nº da peça	Descrição	Qt. CBR600F							Nº de série	Nota
					FM	FN	FP	FR	FS	FT	SET		
		(9)	13315-MN4-003	Bronzina C, Árvore de Manivelas (Amarelo).....	10	-	-	-	-	-	-	~ 5000152	AR
					10	-	-	-	-	-	-	~ 2010202	CM, E, ED, F, G, MX, SP, SW
			13316-MN4-003	Bronzina D, Árvore de Manivelas (Rosa).....	10	-	-	-	-	-	-	~ 3000243	2G
					10	-	-	-	-	-	-	~ 5000152	3G
			13313-MN4-013	Bronzina A, Árvore de Manivelas (Marrom).....	10	-	-	-	-	-	-	~ 2010202	AR
					10	-	-	-	-	-	-	~ 2010202	CM, E, ED, F, G, MX, SP, SW
			13314-MN4-013	Bronzina B, Árvore de Manivelas (Verde).....	10	-	-	-	-	-	-	~ 3000243	2G
					10	-	-	-	-	-	-	~ 5000153 ~	3G
			13315-MN4-013	Bronzina C, Árvore de Manivelas (Amarelo).....	10	-	-	-	-	-	-	5000153 ~	AR
					10	-	-	-	-	-	-	2010203 ~	CM, E, ED, F, G, MX, SP, SW
			13314-MN4-013	Bronzina B, Árvore de Manivelas (Verde).....	10	-	-	-	-	-	-	3000244 ~	2G
					10	-	-	-	-	-	-	5000153 ~	AR
			13315-MN4-013	Bronzina C, Árvore de Manivelas (Amarelo).....	10	-	-	-	-	-	-	2010203 ~	CM, E, ED, F, G, MX, SP, SW
					10	-	-	-	-	-	-	3000244 ~	2G
			13315-MN4-013	Bronzina C, Árvore de Manivelas (Amarelo).....	10	-	-	-	-	-	-	5000153 ~	AR
					10	-	-	-	-	-	-	5000153 ~	AR

M-14

Árvore de Manivelas • Pistão

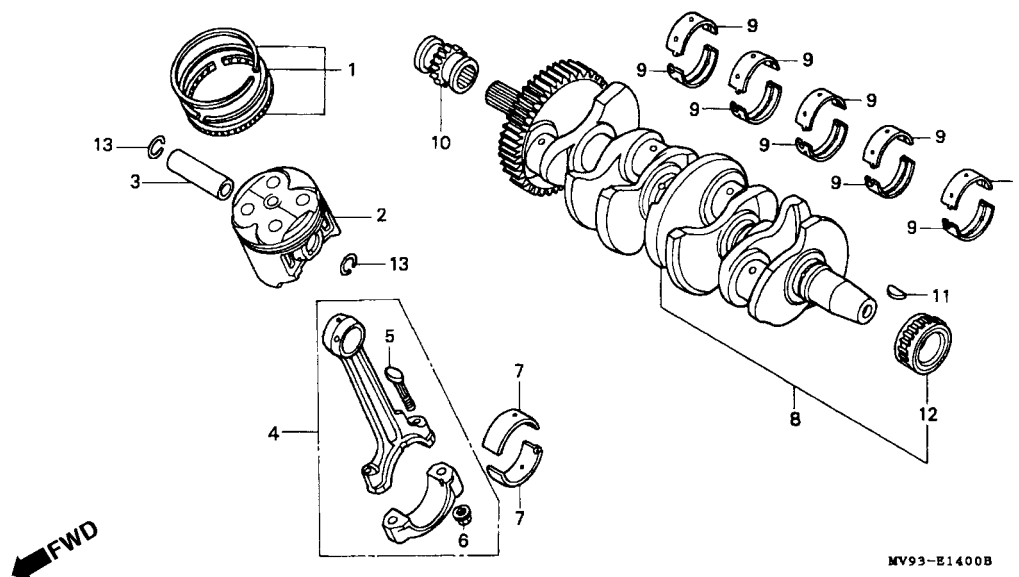

Seleção da Bronzina da Árvore de Manivelas (Folga do Óleo 20 ~ 45 µm (CBR 600Fs ~ Fr ~ SEr)

Colo da Biela D.E. 33 ø		A	B
Biela D.I. 36 ø		0 ~ -0,007	-0,007 ~ -0,014
1	0 ~ + 0,007	Rosa	Amarelo
2	+ 0,007 ~ + 0,014	Amarelo	Verde
3	+ 0,014 ~ + 0,021	Verde	Marrom

Ref. N°	N° da peça	Descrição	Qtd. CBR600F							N° de série	Nota
			FM	FN	FP	FR	FS	FT	SET		
(9)	13315-MN4-013	Bronzina C, Árvore de Manivelas (Amarelo).....	10	-	-	-	-	-	-	2010203 ~	CM, E, ED, F, G, MX, SP, SW
	13316-MN4-013	Bronzina D, Árvore de Manivelas (Rosa).....	10	-	-	-	-	-	-	3000244 ~	2G
			10	-	-	-	-	-	-	5000153 ~	AR
			10	-	-	-	-	-	-	2010203 ~	CM, E, ED, F, G, MX, SP, SW
			10	-	-	-	-	-	-	3000244 ~	2G
	13313-MV9-630	Bronzina A, Árvore de Manivelas (Marrom).....	-	10	10	10	-	-	-		
	13314-MV9-630	Bronzina B, Árvore de Manivelas (Verde).....	-	10	10	10	-	-	-		
	13315-MV9-630	Bronzina C, Árvore de Manivelas (Amarelo).....	-	10	10	10	-	-	-		
	13316-MV9-630	Bronzina D, Árvore de Manivelas (Rosa).....	-	10	10	10	-	-	-		
	13313-MAL-601	Bronzina A, Árvore de Manivelas (Marrom).....	-	-	-	10	10	10	10		
	13314-MAL-601	Bronzina B, Árvore de Manivelas (Verde).....	-	-	-	10	10	10	10		
	13315-MAL-601	Bronzina C, Árvore de Manivelas (Amarelo).....	-	-	-	10	10	10	10		
	13316-MAL-601	Bronzina D, Árvore de Manivelas (Verde).....	-	-	-	10	10	10	10		
10	14312-MV9-670	Engrenagem (17D)	1	1	1	1	1	1	1		
11	90741-413-000	Chaveta Meia Lua	1	1	1	1	1	1	1		
12	91021-MV9-671	Rolamento Radial de Esferas, 28 x 41 x 21	1	1	1	1	1	1	1		
13	94601-17000	Trava Pino do Pistão, 17 mm	8	8	8	8	8	8	8		

M-15

Transmissão

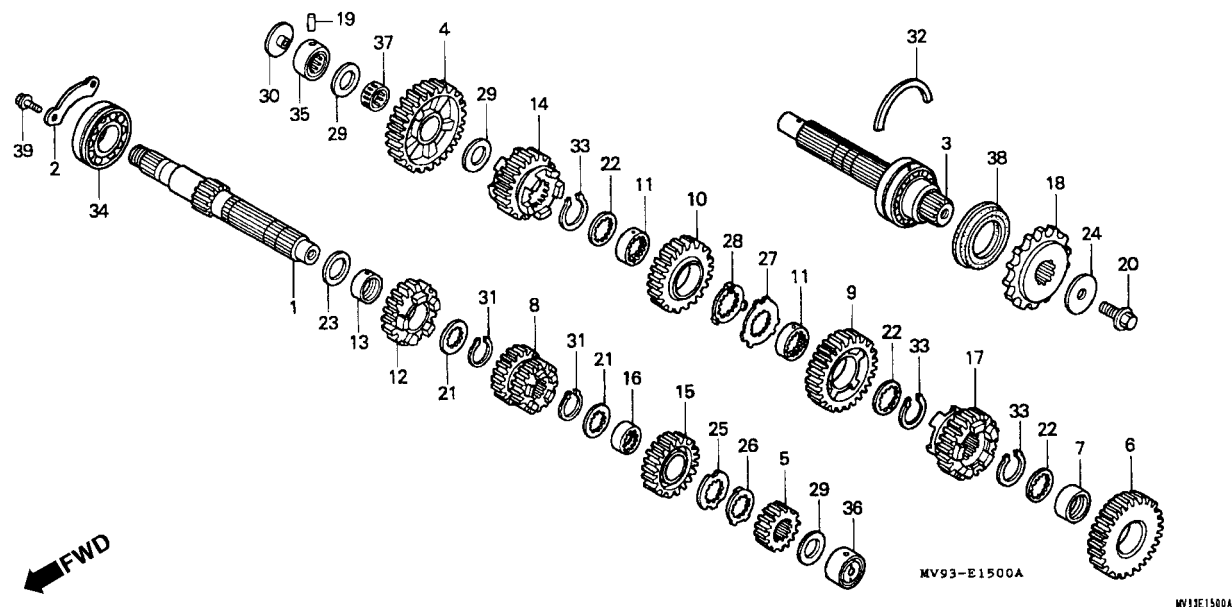

Item de serviço	T.M.O.	Ref. Nº	Nº da peça	Descrição	Qt. CBR600F								Nº de série	Nota
					FM	FN	FP	FR	FS	FT	SET			
Árvore Primária (14T)*5,3 (Inclui Peça Relativa) Árvore Secundária (Inclui Peça Relativa) (Quando For Executado o Serviço Completo O T.M.O. Será 5,5) Pinhão, Transmissão0,4		1	23211-MV9-670	Árvore Primária (14D)	1	1	1	1	1	1	1
		2	23212-MV9-670	Placa do Rolamento	1	1	1	1	1	1	1
		3	23220-MV9-670	Árvore Secundária	1	1	1	1	1	1	1
		4	23421-MV9-670	Engrenagem, Secundária (41D)	1	1	1	1	1	1	1
		5	23431-MV9-670	Engrenagem Principal 2º (16D)	1	1	1	1	1	1	1
		6	23441-MV9-670	Engrenagem Principal Secundária 2º (33D)	1	1	1	1	—	—	—
			23441-MAL-600	Engrenagem Principal Secundária 2º (33D)	—	—	—	—	1	1	1
		7	23442-MM4-000	Bucha, 28 mm	1	1	1	1	1	1	1
		8	23451-MV9-670	Engrenagem Principal 3º & 4º (17D/19D)	1	1	1	1	—	—	—
			23451-MAL1600	Engrenagem Principal 3º & 4º (17D/19D)	—	—	—	—	1	1	1
		9	23461-MV9-670	Engrenagem Secundária 3º (27D)	1	1	1	1	—	—	—
			23461-MAL-600	Engrenagem Secundária 3º (28D)	—	—	—	—	1	1	1
		10	23481-MV9-670	Engrenagem Secundária 4º (26D)	1	1	1	1	—	—	—
			23481-MAL-600	Engrenagem Secundária 4º (26D)	—	—	—	—	1	1	1
		11	23482-MV9-670	Bucha, Entalhada, 28 x 31 x 9	2	2	2	2	2	2	2
		12	23491-MV9-670	Engrenagem Principal 5º (20D)	1	1	1	1	—	—	—
			23491-MAL-600	Engrenagem Principal Primária 5º (20D)	—	—	—	—	1	1	1
		13	23496-MM4-000	Bucha, 25 x 14	1	1	1	1	1	1	1
	14	23501-MV9-670	Engrenagem Secundária 5º (24D)	1	1	1	1	—	—	—	
		23501-MAL-600	Engrenagem Secundária 5º (24D)	—	—	—	—	1	1	1	

M-15

Transmissão

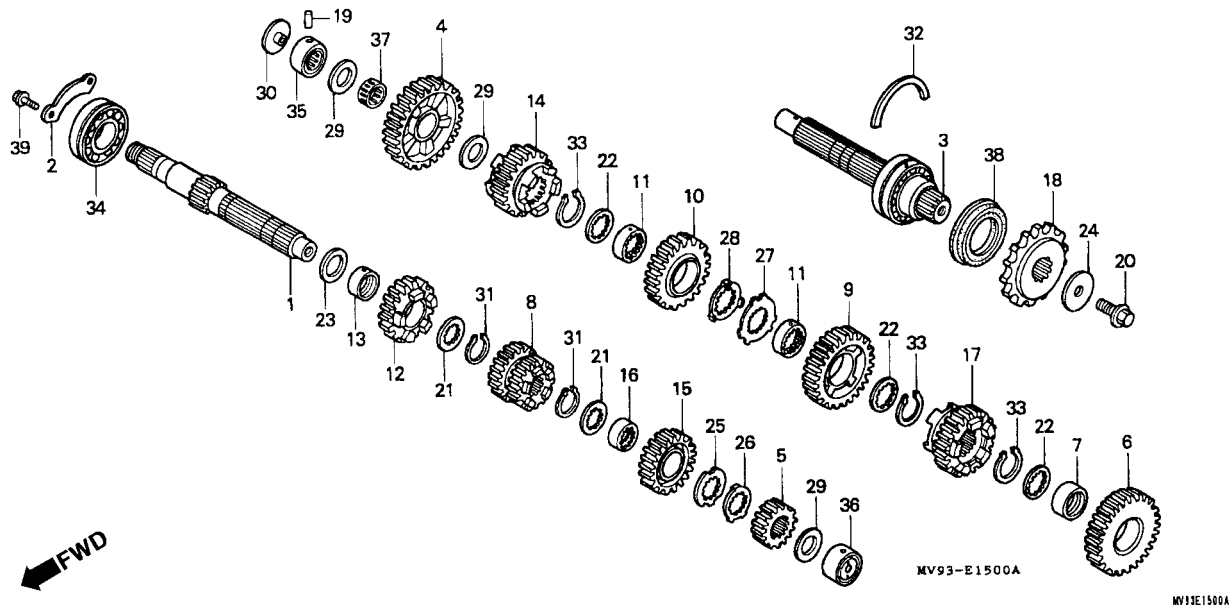

Item de serviço	T.M.O.	Ref. Nº	Nº da peça	Descrição	Qtd. CBR600F							Nº de série	Nota
					FM	FN	FP	FR	FS	FT	SET		
		15	23511-MV9-670	Engrenagem Principal 6º (23D)	1	1	1	1	-	-	-		
			23511-MAL-600	Engrenagem Principal 6º (23D)	-	-	-	-	1	1	1		
		16	23512-MV9-670	Bucha, Entalhada, 25 x 28 x 13	1	1	1	1	1	1	1		
		17	23521-MV9-670	Engrenagem Secundária 6º (25D)	1	1	1	1	-	-	-		
			23521-MAL-600	Engrenagem Secundária 6º (25D)	-	-	-	-	1	1	1		
		18	23801-MN4-000	Pinhão, Transmissão (15D)	1	1	1	1	-	-	-		
			23801-MAL-600	Pinhão, Transmissão (15D)	-	-	-	-	1	1	1		
		19	24261-283-000	Pino Guia, Garfo Seletor	1	1	1	1	1	1	1		
		20	90037-422-003	Parafuso Especial, 10 mm	1	1	1	1	1	1	1		
		21	90451-KY2-000	Arruela, Entalhada, 25 x 31 x 1,5	2	2	2	2	2	2	2		
		22	90452-MR7-000	Arruela, Entalhada, 28 x 34 x 1,5	3	3	3	3	3	3	3		
		23	90456-MA6-000	Arruela, 25 mm	1	1	1	1	1	1	1		
		24	90459-438-000	Arruela, 10,2 mm	1	1	1	1	1	1	1		
		25	90461-KY2-000	Arruela, Entalhada, 25 mm	1	1	1	1	1	1	1		
		26	90462-KAZ-000	Arruela, Trava, 25 mm	1	1	1	1	1	1	1		
		27	90463-MR7-000	Arruela, 28 mm	1	1	1	1	1	1	1		
		28	90464-MR7-000	Arruela, Trava, 28 mm	1	1	1	1	1	1	1		
		29	90469-ME5-000	Arruela, 20 x 0,9	3	3	3	3	3	3	3		
		30	90559-MM4-000	Placa de Fixação	1	1	1	1	1	1	1		
		31	90601-107-000	Anel Elástico, 25 mm	2	2	2	2	2	2	2		

M-15 Transmissão

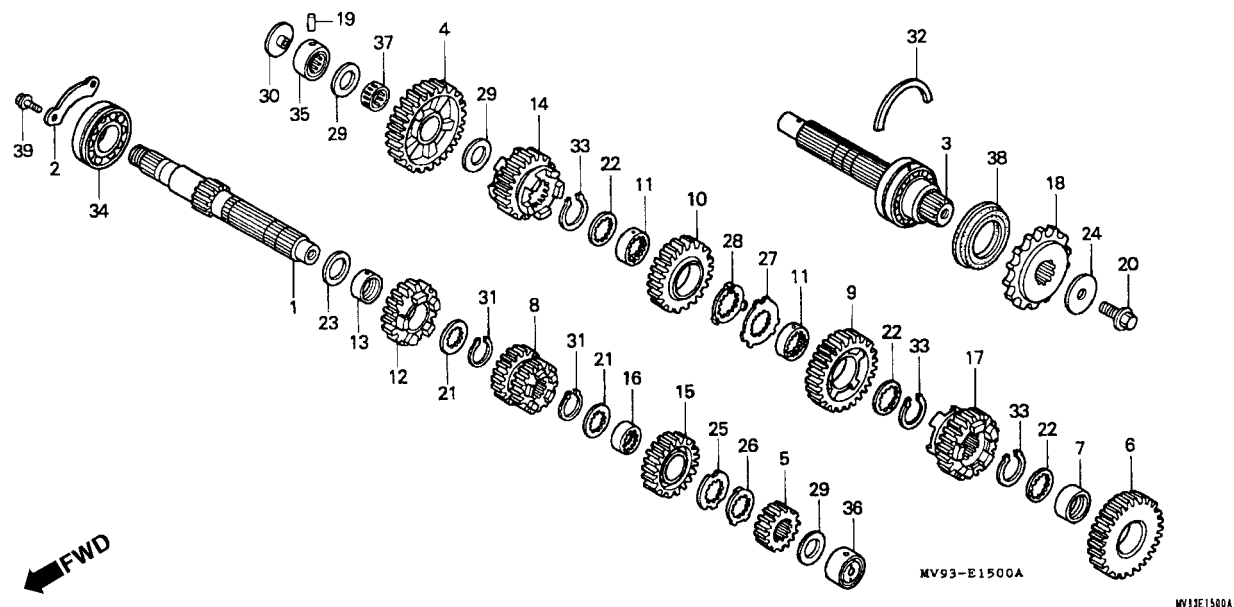

Item de serviço	T.M.O.	Ref. Nº	Nº da peça	Descrição	Qtd. CBR600F								Nº de série	Nota
					FM	FN	FP	FR	FS	FT	SET			
		32	90602-ML7-000	Anel, 62 mm	1	1	1	1	1	1	1
		33	90603-MN4-000	Anel Elástico, 28 mm	3	3	3	3	3	3	3
		34	91004-657-008	Rolamento Radial de Esferas, 6305 (TOYO)	1	1	1	1	1	1	1
		35	91023-MM4-003	Rolamento de Esferas, 20 x 34 x 16,8 (TOYO)	1	1	1	1	1	1	1
		36	91025-MV9-671	Rolamento Radial de Esferas, 20 mm.....	1	1	1	1	1	1	1
		37	91102-MM4-003	Rolamento de Esferas, 20 x 24 x 10	1	1	1	1	1	1	1
		38	91207-ML7-003	Anel de Vedação, 40 x 62 x 8,4.....	1	1	1	1	—	—	—
			91207-MAL-601	Anel de Vedação, 40 x 62 x 8,4.....	—	—	—	—	1	1	1
		39	95701-06016-00	Parafuso Flange, 6 x 16	2	—	—	—	—	—	—
			95701-06014-00	Parafuso Flange, 6 x 14	—	2	2	2	2	2	2

M-16

Tambor Seletor • Eixo Seletor de Marchas

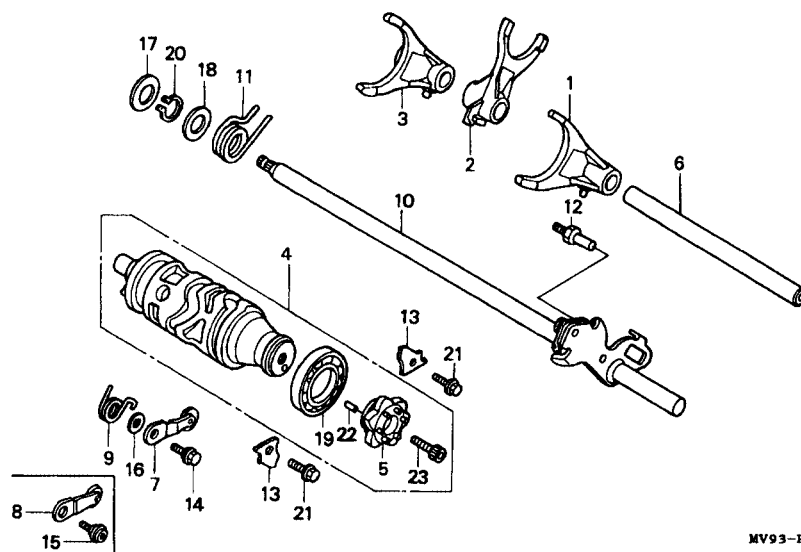

MV93-R1600B

MV93E1600B

Item de serviço	T.M.O.	Ref. Nº	Nº da peça	Descrição	Qtd. CBR600F							Nº de série	Nota
					FM	FN	FP	FR	FS	FT	SET		
Garfo Seletor Direito2,5 (Uma ou Todas)		1	24211-MV9-670	Garfo Seletor Direito.....	1	1	1	1	-	-	-		
			24211-MAL-600	Garfo Seletor Direito.....	-	-	-	-	1	1	1		
Tambor Seletor Comp2,6		2	24212-MV9-670	Garfo Seletor Central	1	1	1	1	-	-	-		
Excêntrico Posicionador de Marchas.....1,4			24212-MAL-600	Garfo Seletor Central	-	-	-	-	1	1	1		
Posicionador Comp. Tambor Seletor1,2 (Inclui Peça Relativa)		3	24213-MV9-670	Garfo Seletor Esquerdo	1	1	1	1	-	-	-		
Eixo Comp. Seletor de Marchas (Inclui Peça Relativa)			24213-MAL-600	Garfo Seletor Esquerdo	-	-	-	-	1	1	1		
Rolamento Radial de Esferas, 160052,7		4	24310-MV9-670	Tambor Seletor Comp.....	1	1	-	-	-	-	-		AR, E, ED, F, G, MX, SP, SW, U, 2G, 3G
					1	1	1	-	-	-	-		CM
			24310-MV9-930	Tambor Seletor Comp.....	-	-	1	-	-	-	-		AR, BR, E, ED, F, G, MX, SP, SW, U, 2G, 3G
			24310-MV9-660	Tambor Seletor Comp.....	-	-	-	1	-	-	-		
			24310-MAL-600	Tambor Seletor Comp.....	-	-	-	-	1	1	1		
		5	24312-MV4-300	Excêntrico Posicionador de Marchas	1	1	1	-	-	-	-		
			24315-MW0-791	Excêntrico Posicionador de Marchas	-	-	-	1	-	-	-		
			24315-MV9-932	Excêntrico Posicionador de Marchas	-	-	-	-	1	1	1		
		6	24321-MV9-670	Eixo Garfo Seletor	1	1	1	1	1	1	1		
		7	24430-MV9-670	Posicionador Comp. Tambor Seletor.....	1	1	1	1	-	-	-		

M-16

Tambor Seletor • Eixo Seletor de Marchas

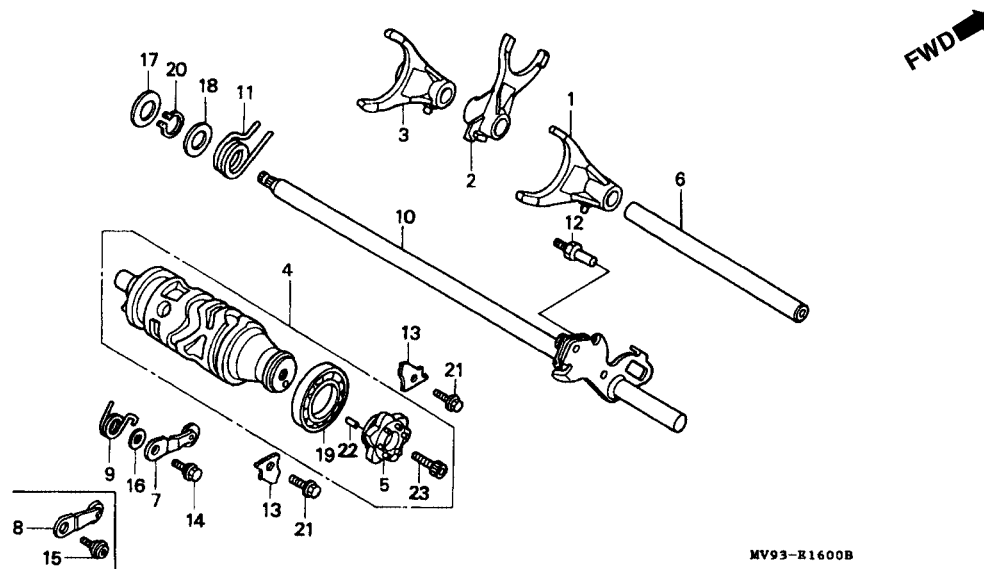

Item de serviço	T.M.O.	Ref. Nº	Nº da peça	Descrição	Qt. CBR600F							Nº de série	Nota
					FM	FN	FP	FR	FS	FT	SET		
		8	24430-MW0-000	Posicionador Comp., Tambor Seletor	-	-	-	-	1	1	1		
		9	24435-MV9-670	Mola Posicionador de Marchas	1	1	1	-	-	-	-		
			24435-MV9-660	Mola Posicionador de Marchas	-	-	-	1	-	-	-		
			24435-MW0-000	Mola Posicionador de Marchas	-	-	-	-	1	1	1		
		10	24610-MV9-670	Eixo Comp., Seletor de Marchas	1	-	-	-	-	-	-		
			24610-MV9-630	Eixo Comp., Seletor de Marchas	-	1	-	-	-	-	-		AR, E, ED, F, G, MX, SP, SW, U, 2G, 3G
					-	1	1	-	-	-	-		CM
			24610-MV9-900	Eixo Comp., Seletor de Marchas	-	-	1	1	-	-	-		AR, BR, E, ED, F, G, MX, SP, SW, U, 2G, 3G
					-	-	-	1	-	-	-		CM
			24610-MAL-600	Eixo Comp., Seletor de Marchas	-	-	-	-	1	1	1		
		11	24651-MR7-000	Mola de Retorno, Sistema Seletor.....	1	-	-	-	-	-	-	~ 2000730	CM, E, ED, F, G, MX, SP, SW
			24651-MV9-670	Mola de Retorno, Sistema Seletor.....	1	1	1	1	-	-	-		AR, BR, U, 2G, 3G
					1	-	-	-	-	-	-	2000731 ~	CM, E, ED, F, G, MX, SP, SW

M-16

Tambor Seletor • Eixo Seletor de Marchas

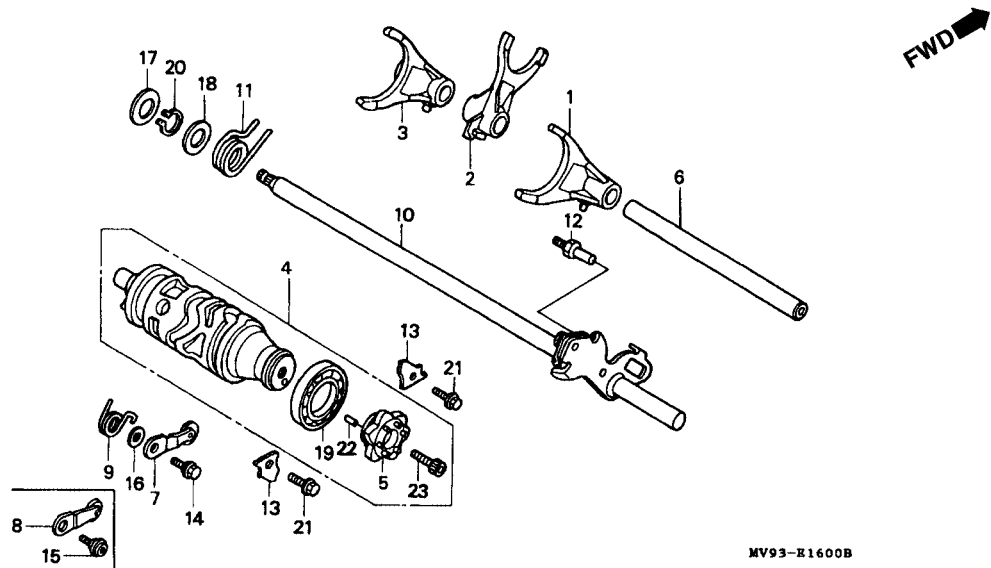

MV93-R1600B

MV93E1600B

Item de serviço	T.M.O.	Ref. Nº	Nº da peça	Descrição	Qtd. CBR600F							Nº de série	Nota
					FM	FN	FP	FR	FS	FT	SET		
		(11)	24651-MW0-000	Mola de Retorno Sistema Seletor.....	-	-	-	-	1	1	1		
		12	24652-035-000	Pino, Mola de Retorno.....	1	1	1	1	1	1	1		
		13	24655-MV9-670	Placa de Fixação do Tambor.....	2	2	2	2	2	2	2		
		14	90022-MG8-000	Parafuso de Fixação.....	1	1	1	1	-	-	-		
		15	90022-MY5-600	Parafuso de Fixação.....	-	-	-	-	1	1	1		
		16	90417-360-000	Arruela.....	1	1	1	1	1	1	1		
		17	90451-155-000	Arruela, 14 mm.....	1	1	1	1	1	1	1		
		18	90451-155-000	Arruela, 14 mm.....	-	-	-	-	1	1	1		
		19	91008-374-003	Rolamento Radial de Esferas, 16005 (NTN).....	1	1	1	1	1	1	1		
		20	94510-14000	Anel Elástico, 14 mm.....	1	1	1	1	1	1	1		
		21	95701-06014-00	Parafuso Flange, 6 x 14.....	2	2	2	2	2	2	2		
		22	96220-40080	Roleta, 4 x 8.....	1	1	1	1	1	1	1		
		23	96600-08020-10	Parafuso Flange, 8 x 20.....	1	1	1	1	1	1	1		

M-17 Termostato

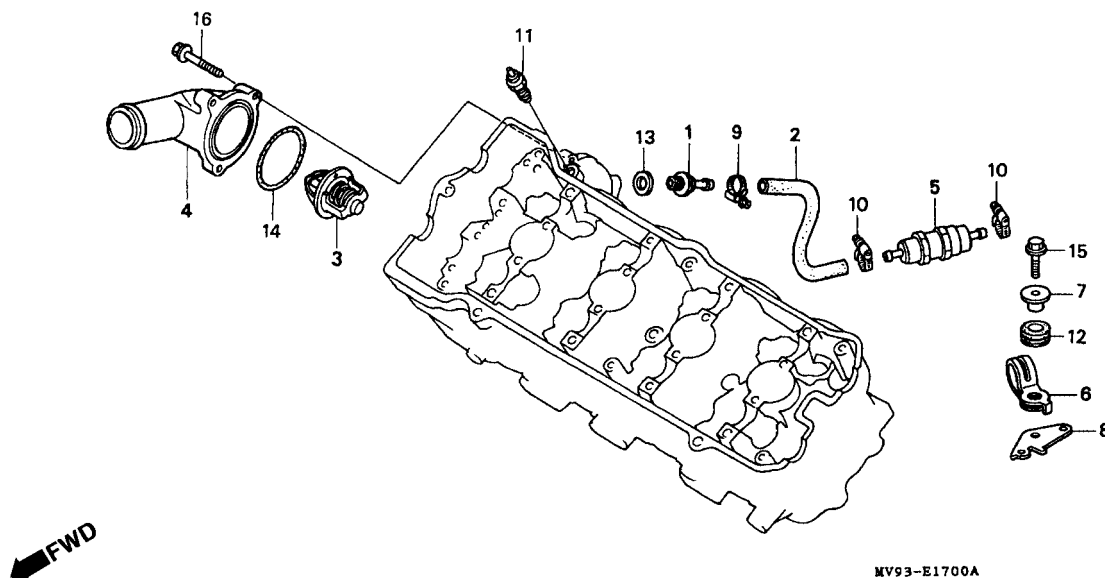

MV93E1700A

Item de serviço	T.M.O.	Ref. Nº	Nº da peça	Descrição	Qt. CBR600F							Nº de série	Nota
					FM	FN	FP	FR	FS	FT	SET		
Termostato Comp	0,8	1	12207-MV9-670	Junção da Mangueira	-	-	-	-	1	1	1
Unidade Termostática		2	19121-MAL-600	Mangueira de Água	-	-	-	-	1	1	1
Tampa do Termostato	0,7	3	19300-ML7-003	Termostato Comp	1	1	1	1	1	1	1
Válvula Termostática do Carburador		4	19315-MV9-670	Tampa do Termostato	1	1	1	1	1	1	1
Retentor de Óleo, 45,5 x 2,5	0,6	5	19331-MAL-601	Válvula Termostática do Carburador	-	-	-	-	1	1	1
		6	19342-MAL-600	Suporte, Termostato	-	-	-	-	1	1	1
		7	19343-MAL-600	Bucha Suporte do Termostato	-	-	-	-	1	1	1
		8	19346-MAL-600	Placa do Termostato	-	-	-	-	1	1	1
		9	19507-MAL-600	Presilha Mangueira de Água	-	-	-	-	1	1	1
		10	19507-MK4-620	Presilha Suporte da Mangueira	-	-	-	-	2	2	2
		11	37750-PC1-004	Unidade Termostática (DENSO)	1	1	1	1	1	1	1
		12	50328-HA7-670	Coxim, A	-	-	-	-	1	1	1
		13	90545-MJ1-770	Arruela, Óleo	-	-	-	-	1	1	1
		14	91373-733-003	Retentor de Óleo, 45,5 x 2,5 (ARAI)	1	1	1	1	1	1	1
		15	95701-06022-00	Parafuso Flange, 6 x 22	-	-	-	-	1	1	1
		16	96001-06025-00	Parafuso Flange, 6 x 25	3	3	3	3	3	3	3

M-18

Carburador (FM/2M/N/2N/P/2P/R/2R)

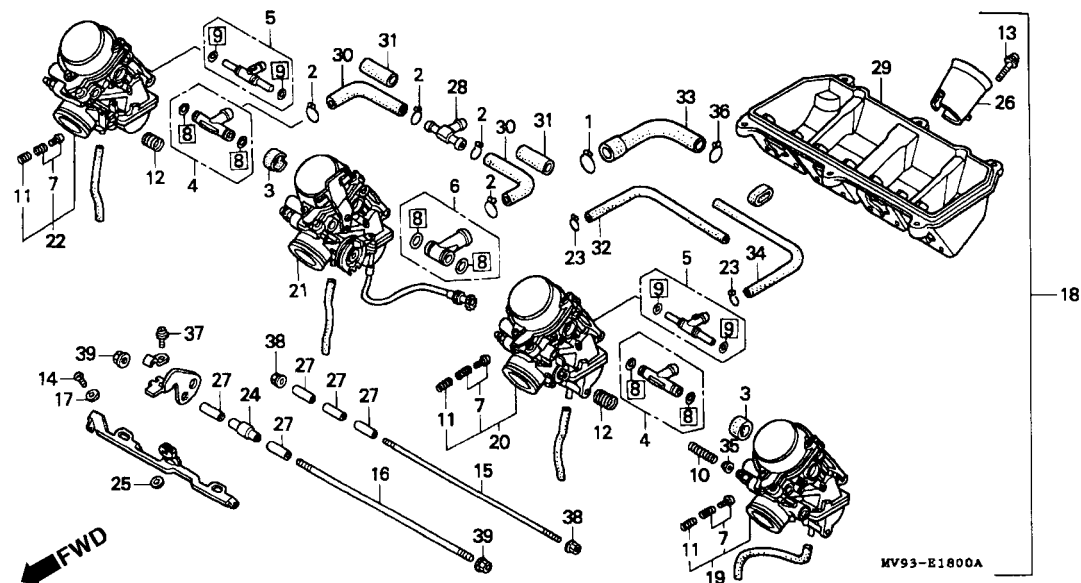

MV93E1800A

Item de serviço	T.M.O.	Ref. Nº	Nº da peça	Descrição	Qtd. CBR600F							Nº de série	Nota
					FM	FN	FP	FR	FS	FT	SET		
Jogo de Junção.....1,2		1	15772-GB5-670	Presilha B20, Tubo Dreno	1	1	1	1	-	-	-		
Carburador Comp.1,4		2	15772-292-010	Presilha do Tubo	4	4	4	4	-	-	-		
Carburador Comp. 1		3	16024-KAZ-000	Junção	2	2	2	2	-	-	-		
(Adicione 0,3 Por Unidade)		4	16024-MV9-670	Jogo de Junção	2	2	2	2	-	-	-		
Base Filtro de Ar		5	16026-MV4-000	Jogo de Junção	2	2	2	2	-	-	-		
		6	16027-MV9-670	Jogo de Junção	1	1	1	1	-	-	-		
		7	16028-MV4-000	Jogo de Parafuso.....	3	3	3	3	-	-	-		
		8	16039-MV9-670	Jogo de Junta C.....	2	2	2	2	-	-	-		
		9	16040-MV4-000	Jogo de Junta B.....	2	2	2	2	-	-	-		
		10	16050-KM4-004	Mola de Compressão.....	1	1	1	1	-	-	-		
		11	16052-MV4-000	Mola de Compressão.....	3	3	3	3	-	-	-		
		12	16053-MA6-003	Mola	2	2	2	2	-	-	-		
		13	16080-MV9-670	Parafuso Arruela	16	16	16	16	-	-	-		
		14	16081-KAZ-000	Parafuso Sextavado, 4 x 8	2	2	2	2	-	-	-		
		15	16083-MV9-670	Parafuso	1	1	1	1	-	-	-		
		16	16084-MV9-670	Parafuso	1	1	1	1	-	-	-		
		17	16085-MV4-000	Arruela, Lisa	2	2	2	2	-	-	-		
		18	16100-MV9-600	Carburador Comp. (VP40A A)	1	1	1	1	-	-	-		CM, E, ED, F, SP, U
			16100-MV9-610	Carburador Comp. (VP40A N)	1	1	1	1	-	-	-		G, 2G

M-18

Carburador

(FM/2M/N/2N/P/2P/R/2R)

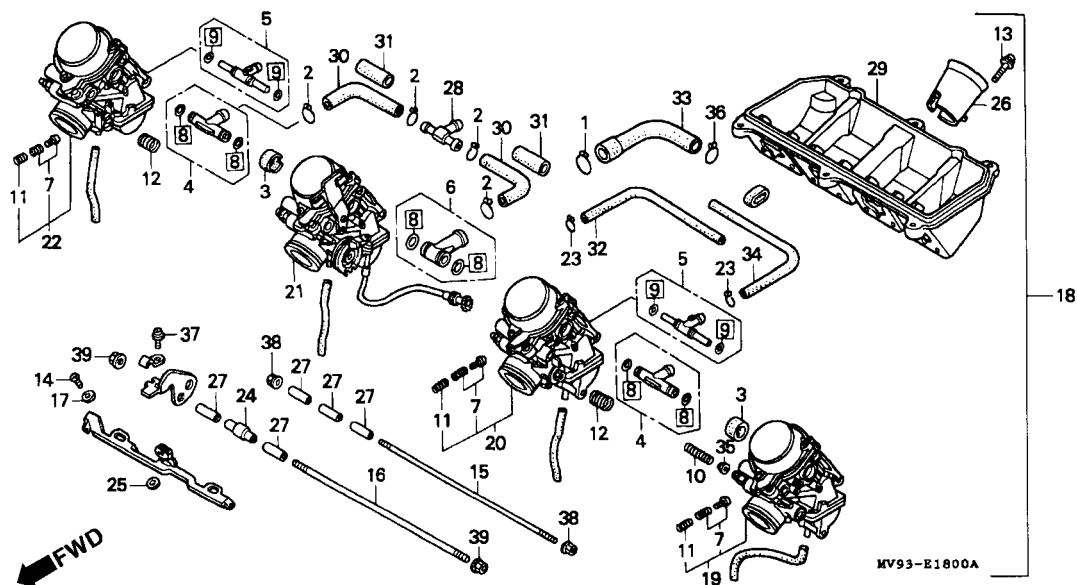

MV93E1800A

Item de serviço	T.M.O.	Ref. Nº	Nº da peça	Descrição	Qt. CBR600F							Nº de série	Nota
					FM	FN	FP	FR	FS	FT	SET		
(18)		16100-MV9-730	16100-MV9-730	Carburador Comp. (VP43A A)	1	1	1	1	-	-	-	SW
		16100-MV9-760	16100-MV9-760	Carburador Comp. (VP40C A)	1	1	1	1	-	-	-	MX
		16100-MV9-780	16100-MV9-780	Carburador Comp. (VP44A A)	1	1	1	1	-	-	-	AR
		16100-MV9-790	16100-MV9-790	Carburador Comp. (VP40B A)	1	1	1	1	-	-	-	3G
		16100-MV9-890	16100-MV9-890	Carburador Comp. (VP40F A)	-	-	1	1	-	-	-	BR
		19	16101-MV9-600	Carburador Comp. 1	1	1	1	1	-	-	-	CM, E, ED, F, SP, U
			16101-MV9-610	Carburador Comp. 1	1	1	1	1	-	-	-	G, 2G
			16101-MV9-730	Carburador Comp. 1	1	1	1	1	-	-	-	SW
			16101-MV9-760	Carburador Comp. 1	1	1	1	1	-	-	-	MX
			16161-MV9-780	Carburador Comp. 1	1	1	1	1	-	-	-	AR
			16101-MV9-790	Carburador Comp. 1	1	1	1	1	-	-	-	3G
			16101-MV9-890	Carburador Comp. 1	-	-	1	1	-	-	-	BR
		20	16102-MV9-600	Carburador Comp. 2	1	1	1	1	-	-	-	CM, E, ED, F, SP, U
			16102-MV9-610	Carburador Comp. 2	1	1	1	1	-	-	-	G, 2G
			16102-MV9-730	Carburador Comp. 2	1	1	1	1	-	-	-	SW
			16102-MV9-760	Carburador Comp. 2	1	1	1	1	-	-	-	MX
			16102-MV9-780	Carburador Comp. 2	1	1	1	1	-	-	-	AR
			16102-MV9-790	Carburador Comp. 2	1	1	1	1	-	-	-	3G

M-18

Carburador (FM/2M/N/2N/P/2P/R/2R)

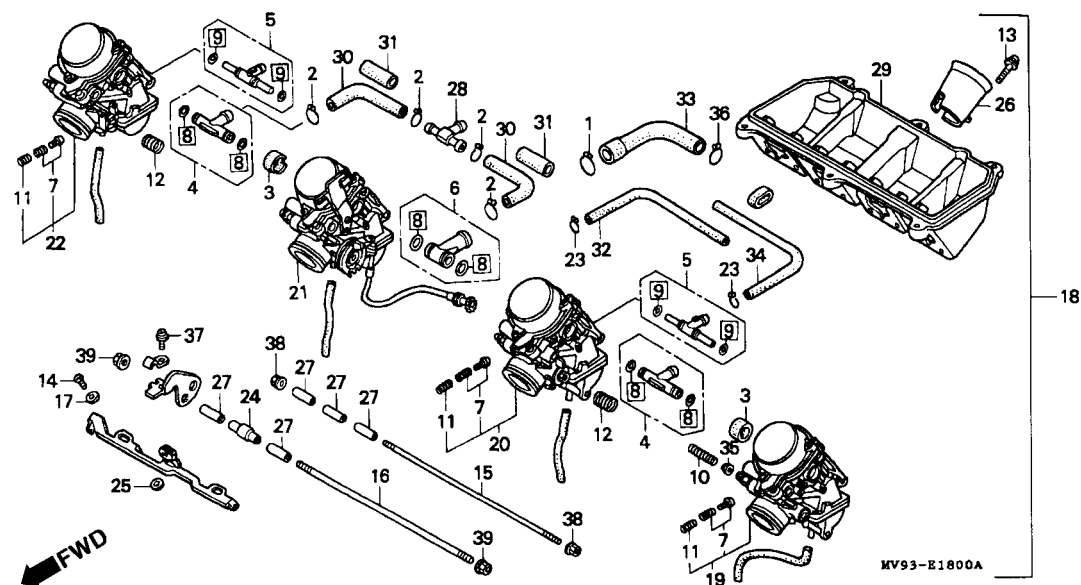

MV93E1800A

Item de serviço	T.M.O.	Ref. Nº	Nº da peça	Descrição	Qtd. CBR600F								Nº de série	Nota		
					FM	FN	FP	FR	FS	FT	SET					
		(20)	16102-MV9-890	Carburador Comp. 2.....	-	-	1	1	-	-	-	BR		
		21	16103-MV9-600	Carburador Comp. 3.....	1	1	1	1	-	-	-	CM, E, ED, F, SP, U		
				16103-MV9-610	Carburador Comp. 3.....	1	1	1	1	-	-	-	G, 2G	
				16103-MV9-730	Carburador Comp. 3.....	1	1	1	1	-	-	-	SW	
				16103-MV9-760	Carburador Comp. 3.....	1	1	1	1	-	-	-	MX	
				16103-MV9-780	Carburador Comp. 3.....	1	1	1	1	-	-	-	AR	
				16103-MV9-790	Carburador Comp. 3.....	1	1	1	1	-	-	-	3G	
				16103-MV9-890	Carburador Comp. 3.....	-	-	1	1	-	-	-	BR	
			22	16104-MV9-600	Carburador Comp. 4.....	1	1	1	1	-	-	-	CM, E, ED, F, SP, U	
					16104-MV9-610	Carburador Comp. 4.....	1	1	1	1	-	-	-	G, 2G
					16104-MV9-730	Carburador Comp. 4.....	1	1	1	1	-	-	-	SW
					16104-MV9-760	Carburador Comp. 4.....	1	1	1	1	-	-	-	MX
				16104-MV9-780	Carburador Comp. 4.....	1	1	1	1	-	-	-	AR	
				16104-MV9-790	Carburador Comp. 4.....	1	1	1	1	-	-	-	3G	
				16104-MV9-890	Carburador Comp. 4.....	-	-	1	1	-	-	-	BR	
			23	16163-MB3-671	Presilha, Tubo	2	2	2	2	-	-	-		
			24	16172-MV9-670	Bucha.....	1	1	1	1	-	-	-		
			25	16173-KAZ-000	Bucha, Fixação	2	2	2	2	-	-	-		

M-18

Carburador

(FM/2M/N/2N/P/2P/R/2R)

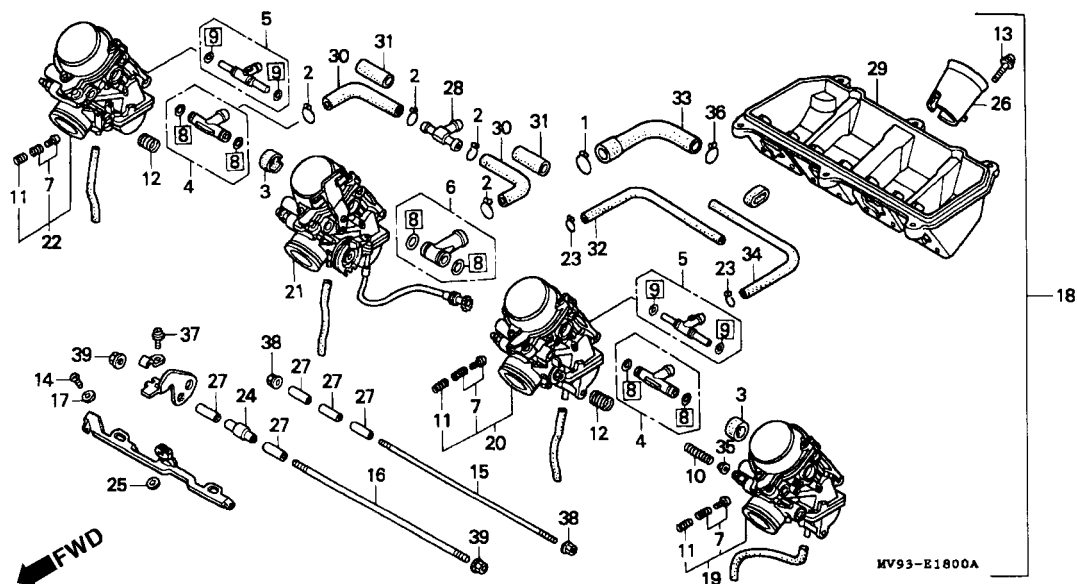

MV93E100A

Item de serviço	T.M.O.	Ref. Nº	Nº da peça	Descrição	Qtde. CBR600F							Nº de série	Nota
					FM	FN	FP	FR	FS	FT	SET		
		26	16175-MV9-670	Jogo Pistão, Vácuo	4	4	4	4	-	-	-		
		27	16178-MV4-000	Prisioneiro	5	5	5	5	-	-	-		
		28	16180-MM5-601	Junção T	1	1	1	1	-	-	-		
		29	16188-MV9-670	Base Filtro de Ar	1	1	1	1	-	-	-		BR, CM, E, ED, F, G, MX, SP, U, 2G, 3G AR, SW
			16188-MV9-770	Base Filtro de Ar	1	1	1	1	-	-	-		
		30	16195-MV9-670	Tubo, Combustível	2	2	2	2	-	-	-		
		31	16196-MV9-670	Tubo	2	2	2	2	-	-	-		
		32	16197-MV9-670	Tubo	1	1	1	1	-	-	-		
		33	16198-MV9-670	Tubo	1	1	1	1	-	-	-		
		34	16199-MV9-670	Tubo Comp	1	1	1	1	-	-	-		
		35	16202-657-300	Bucha	1	1	1	1	-	-	-		
		36	18533-634-670	Presilha Mangueira de Ar, 19	1	1	1	1	-	-	-		
		37	93892-04010-10	Parafuso-Arruela, 4 x 10	1	1	1	1	-	-	-		
		38	94050-05000	Porca Flange, 5 mm	2	2	2	2	-	-	-		
		39	94050-06000	Porca Flange, 6 mm	2	2	2	2	-	-	-		

M-18.1

Carburador (Peças Componentes) (FM/2M/N/2N/P/2P/R/2R)

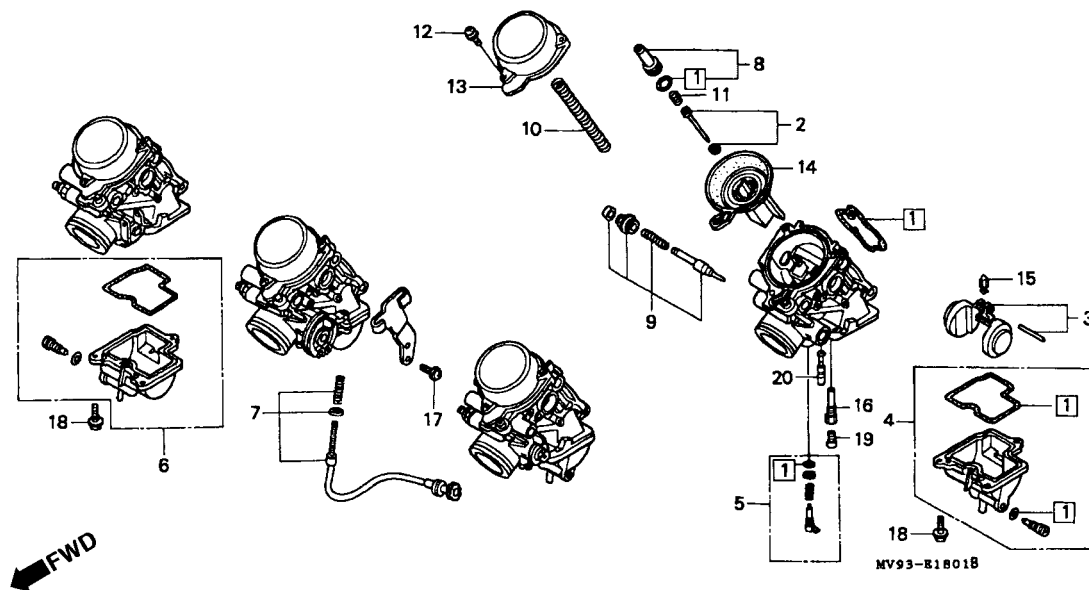

MV93E1801B

Item de serviço	T.M.O.	Ref. Nº	Nº da peça	Descrição	Qtd. CBR600F							Nº de série	Nota
					FM	FN	FP	FR	FS	FT	SET		
Jogo de Agulhas0,9 (Adicionar 0,2 Por Unidade)		1	16010-MV9-670	Jogo de Juntas A.....	4	4	4	4	-	-	-		
• Jogo de Bóia (Adicionar 0,2 Por Unidade)		2	16012-MV9-600	Jogo de Agulhas.....	4	4	4	4	-	-	-		CM, E, ED, F, G, MX, SP, U, 2G
• Jogo Válvula de Partida (Adicionar 0,1 Por Unidade)			16012-MV9-670	Jogo de Agulhas.....	4	4	4	4	-	-	-		AR, SW
• Pistão Comp. Vácuo (Adicionar 0,2 Por Unidade)			16012-MV9-790	Jogo de Agulhas.....	4	4	4	4	-	-	-		3G
• Válvula da Cuba (Adicionar 0,2 Por Unidade)			16012-MV9-890	Jogo de Agulhas.....	-	-	4	4	-	-	-		BR
• Gicleur Principal (Adicionar 0,2 Por Unidade)		3	16013-MV9-670	Jogo de Bóia.....	4	4	4	4	-	-	-		
Jogo Cuba Bóia.....0,8 (Adicionar 0,1 Por Unidade)		4	16015-MV9-670	Jogo Cuba Bóia, (Carburador Nº 1 & 2).....	2	2	2	2	-	-	-		
		5	16016-MV9-600	Jogo de Parafuso.....	4	4	4	4	-	-	-		AR, BR, CM, E, ED, F, G, MX, SP, U, 2G, 3G SW
			16016-MV9-730	Jogo de Parafuso.....	4	4	4	4	-	-	-		
		6	16023-MV9-670	Jogo Cuba Bóia, (Carburador Nº 3 & 4).....	2	2	2	2	-	-	-		
		7	16029-MV9-670	Jogo de Parafuso.....	1	1	1	1	-	-	-		
		8	16037-MV4-000	Jogo Placa da Válvula	4	4	4	4	-	-	-		
		9	16046-MV9-670	Jogo Válvula de Partida	4	4	4	4	-	-	-		
		10	16050-MV9-670	Mola de Compressão.....	4	4	4	4	-	-	-		
		11	16051-MV4-000	Mola de Compressão.....	4	4	4	4	-	-	-		
		12	16080-MV4-000	Parafuso-Arruela	12	12	12	12	-	-	-		
		13	16107-MV4-000	Tampa do Carburador	4	4	4	4	-	-	-		

M-18.1

Carburador (Peças Componentes) (FM/2M/N/2N/P/2P/R/2R)

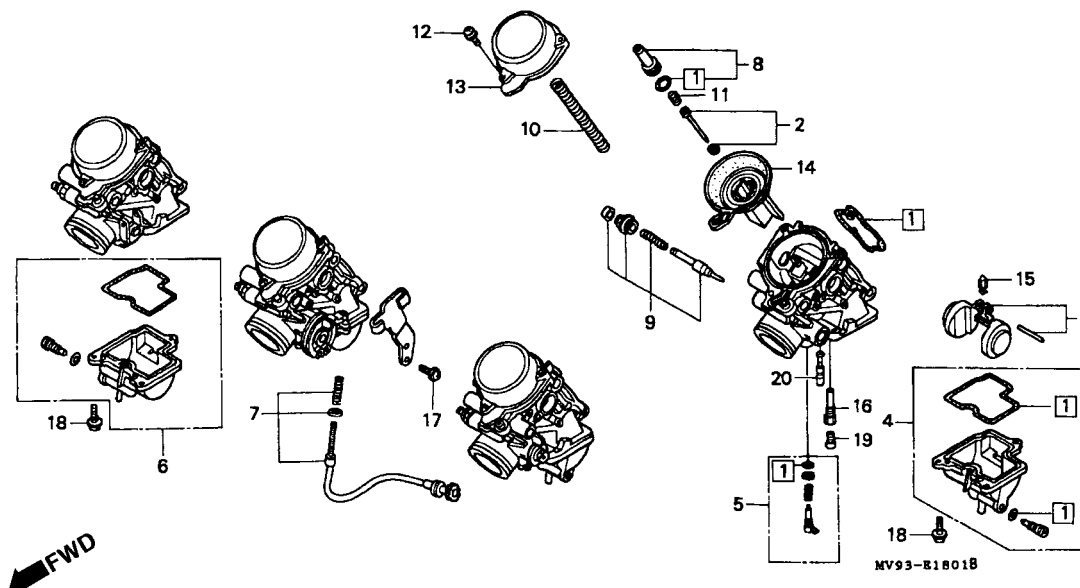

MV93E1801B

Item de serviço	T.M.O.	Ref. Nº	Nº da peça	Descrição	Qt. CBR600F							Nº de série	Nota
					FM	FN	FP	FR	FS	FT	SET		
		14	16111-MV9-670	Pistão, Vácuo	4	4	4	4	-	-	-		
		15	16155-MN9-004	Válvula da Cuba.....	4	4	4	4	-	-	-		AR, CM, E, ED, F, G, MX, SP, SW, U, 2G, 3G
			16155-MY2-980	Válvula da Cuba.....	-	-	4	4	-	-	-		BR
		16	16165-MN4-013	Pulverizador	4	4	4	4	-	-	-		AR, CM, E, ED, F, G, MX, SP, SW, U, 2G, 3G
			16165-MV9-890	Pulverizador	-	-	4	4	-	-	-		BR
		17	93892-05010-10	Parafuso-Arruela, 5 x 10	2	2	2	2	-	-	-		
		18	93892-05016-10	Parafuso-Arruela, 5 x 16	12	12	12	12	-	-	-		
		19	99101-393-1350	Gicleur Principal, # 135.....	4	4	4	4	-	-	-		AR, CM,E, ED, F, G, SP, SW, U, 2G, 3G
			99101-393-1300	Gicleur Principal, # 130.....	4	4	4	4	-	-	-		MX
			99101-443-1380	Gicleur Principal.....	-	-	4	4	-	-	-		BR
		20	99103-MT3-0380	Gicleur, Marcha Lenta, # 38	4	4	4	4	-	-	-		AR, CM, E, ED, F, G, MX, SP, SW, U, 2G, 3G
			99103-MV9-0380	Gicleur, Marcha Lenta, # 38	-	-	4	4	-	-	-		BR

M-18.2

Carburador (Peças Componentes) (FS/3S/T/3T/SET)

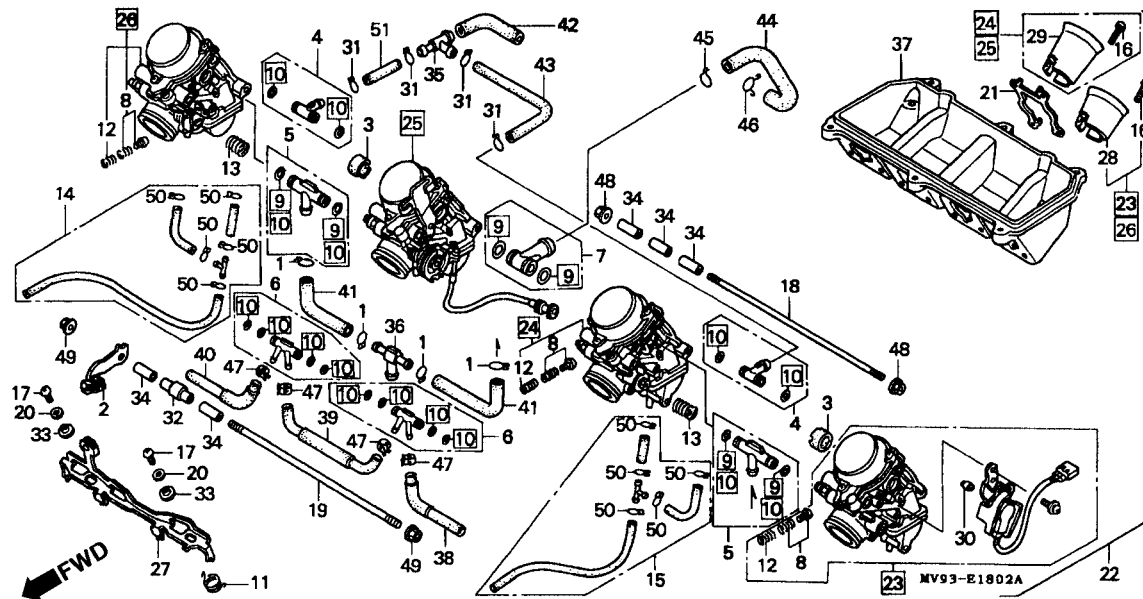

MV93E1802A

Item de serviço	T.M.O.	Ref. Nº	Nº da peça	Descrição	Qtd. CBR600F							Nº de série	Nota
					FM	FN	FP	FR	FS	FT	SET		
Junção	1,2	1	15772-292-010	Presilha do Tubo	-	-	-	-	4	4	4		
• Carburador Comp.		2	16019-MAL-600	Suporte do Cabo	-	-	-	-	1	1	1		
Carburador Comp. 1	1,4	3	16024-KAZ-000	Junção	-	-	-	-	2	2	2		
(Adicione 0,3 Por Unidade)		4	16024-MAL-600	Jogo de Junção	-	-	-	-	2	2	2		
Base Completa Ar	0,6	5	16024-MV9-670	Jogo de Junção	-	-	-	-	2	2	2		
		6	16026-MAL-600	Jogo de Junção	-	-	-	-	2	2	2		
		7	16027-MV9-670	Jogo de Junção	-	-	-	-	1	1	1		
		8	16028-MV4-000	Jogo de Parafuso	-	-	-	-	3	3	3		
		9	16039-MZ1-790	Jogo Junção, C	-	-	-	-	2	2	2		
		10	16040-MAL-600	Jogo Parafuso	-	-	-	-	2	2	2		
		11	16051-MZ2-610	Mola Helicoidal	-	-	-	-	1	1	1		
		12	16052-KG4-003	Mola de Compressão	-	-	-	-	3	3	3		
		13	16053-MA6-003	Mola	-	-	-	-	2	2	2		
		14	16065-MAL-600	Tubo A, Dreno	-	-	-	-	1	1	1		
		15	16067-MAL-600	Tubo B, Dreno	-	-	-	-	1	1	1		
		16	16080-KAZ-000	Parafuso Phillips, 4 x 16	-	-	-	-	16	16	16		
		17	16081-KAZ-000	Parafuso, 4 x 8	-	-	-	-	2	2	2		
		18	16083-MV9-670	Parafuso	-	-	-	-	1	1	1		
		19	16084-MW0-670	Parafuso	-	-	-	-	1	1	1		
		20	16085-MV4-000	Arruela Lisa	-	-	-	-	2	2	2		

M-18.2

Carburador (Peças Componentes) (FS/3S/T/3T/SET)

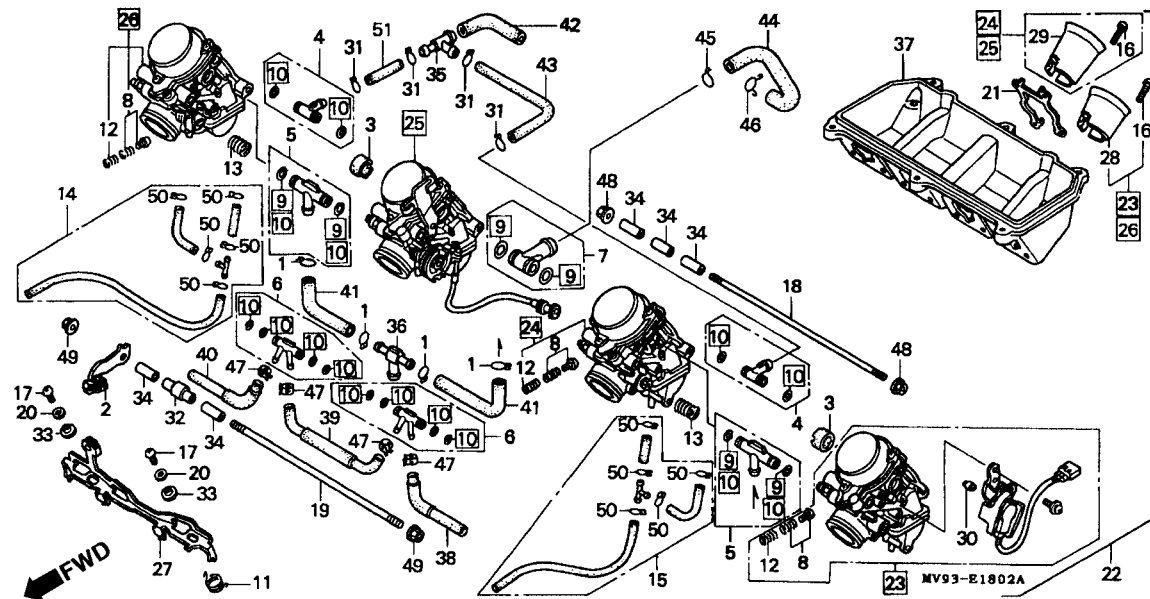

MV93E1802A

Item de serviço	T.M.O.	Ref. Nº	Nº da peça	Descrição	Qt. CBR600F							Nº de série	Nota
					FM	FN	FP	FR	FS	FT	SET		
		21	16090-MAL-600	Arruela de Pressão	-	-	-	-	4	4	4		
		22	16100-MAL-600	Carburador Comp. (VP60A A)	-	-	-	-	1	1	1		CM, E, ED, F, SP, U
			16100-MAL-610	Carburador Comp. (VP60B A)	-	-	-	-	1	1	-		G, 2G, 2PO, 3G
			16100-MAL-730	Carburador Comp. (VP63A A)	-	-	-	-	1	1	-		SW
			16100-MAL-760	Carburador Comp. (VP60F A)	-	-	-	-	1	1	-		MX
			16100-MAL-780	Carburador Comp. (VP63B A)	-	-	-	-	1	1	-		AR
			16100-MAL-850	Carburador Comp. (VP60E A)	-	-	-	-	1	1	-		BR
			16100-MAL-880	Carburador Comp. (VP60G A)	-	-	-	-	1	-	-		KO
		23	16101-MAL-600	Carburador Comp. 1	-	-	-	-	1	1	1		CM, E, ED, F, SP, U
			16101-MAL-610	Carburador Comp. 1	-	-	-	-	1	1	-		G, 2G, 2PO, 3G
			16101-MAL-730	Carburador Comp. 1	-	-	-	-	1	1	-		SW
			16101-MAL-760	Carburador Comp. 1	-	-	-	-	1	1	-		MX
			16101-MAL-780	Carburador Comp. 1	-	-	-	-	1	1	-		AR
			16101-MAL-850	Carburador Comp. 1	-	-	-	-	1	1	-		BR
			16101-MAL-880	Carburador Comp. 1	-	-	-	-	1	-	-		KO
		24	16102-MAL-600	Carburador Comp. 2	-	-	-	-	1	1	1		CM, E, ED, F, SP, U
			16102-MAL-610	Carburador Comp. 2	-	-	-	-	1	1	-		G, 2G, 2PO, 3G

M-18.2

Carburador (Peças Componentes) (FS/3S/T/3T/SET)

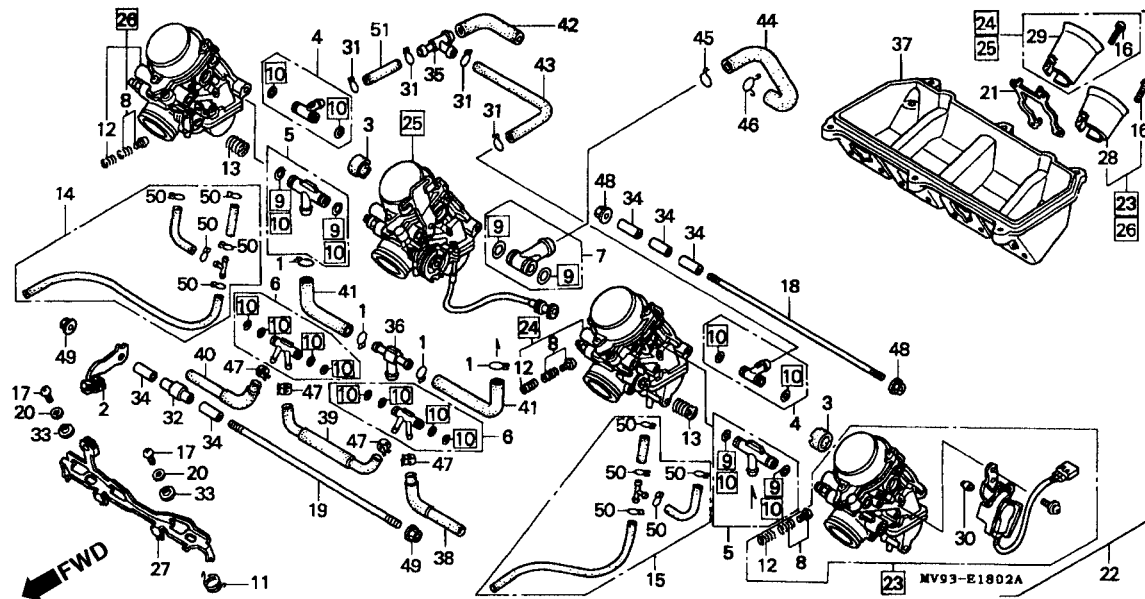

MV93E1802A

Item de serviço	T.M.O.	Ref. Nº	Nº da peça	Descrição	Qt. CBR600F							Nº de série	Nota
					FM	FN	FP	FR	FS	FT	SET		
		[24]	16102-MAL-730	Carburador Comp. 2.....	-	-	-	-	1	1	-	SW
			16102-MAL-760	Carburador Comp. 2.....	-	-	-	-	1	1	-	MX
			16102-MAL-780	Carburador Comp. 2.....	-	-	-	-	1	1	-	AR
			16102-MAL-850	Carburador Comp. 2.....	-	-	-	-	1	1	-	BR
			16102-MAL-880	Carburador Comp. 2.....	-	-	-	-	1	-	-	KO
		[25]	16103-MAL-600	Carburador Comp. 3.....	-	-	-	-	1	1	1	CM, E, ED, F, SP, U
			16103-MAL-610	Carburador Comp. 3.....	-	-	-	-	1	1	-	G, 2G, 2PO, 3G
			16103-MAL-730	Carburador Comp. 3.....	-	-	-	-	1	1	-	SW
			16103-MAL-760	Carburador Comp. 3.....	-	-	-	-	1	1	-	MX
			16103-MAL-780	Carburador Comp. 3.....	-	-	-	-	1	1	-	AR
		[26]	16103-MAL-850	Carburador Comp. 3.....	-	-	-	-	1	1	-	BR
			16103-MAL-880	Carburador Comp. 3.....	-	-	-	-	1	-	-	KO
			16104-MAL-600	Carburador Comp. 4.....	-	-	-	-	1	1	1	CM, E, ED, F, SP, U
			16104-MAL-610	Carburador Comp. 4.....	-	-	-	-	1	1	-	G, 2G, 2PO, 3G
			16104-MAL-730	Carburador Comp. 4.....	-	-	-	-	1	1	-	SW
			16104-MAL-760	Carburador Comp. 4.....	-	-	-	-	1	1	-	MX
			16104-MAL-780	Carburador Comp. 4.....	-	-	-	-	1	1	-	AR
			16104-MAL-850	Carburador Comp. 4.....	-	-	-	-	1	1	-	BR

M-18.2

Carburador (Peças Componentes) (FS/3S/T/3T/SET)

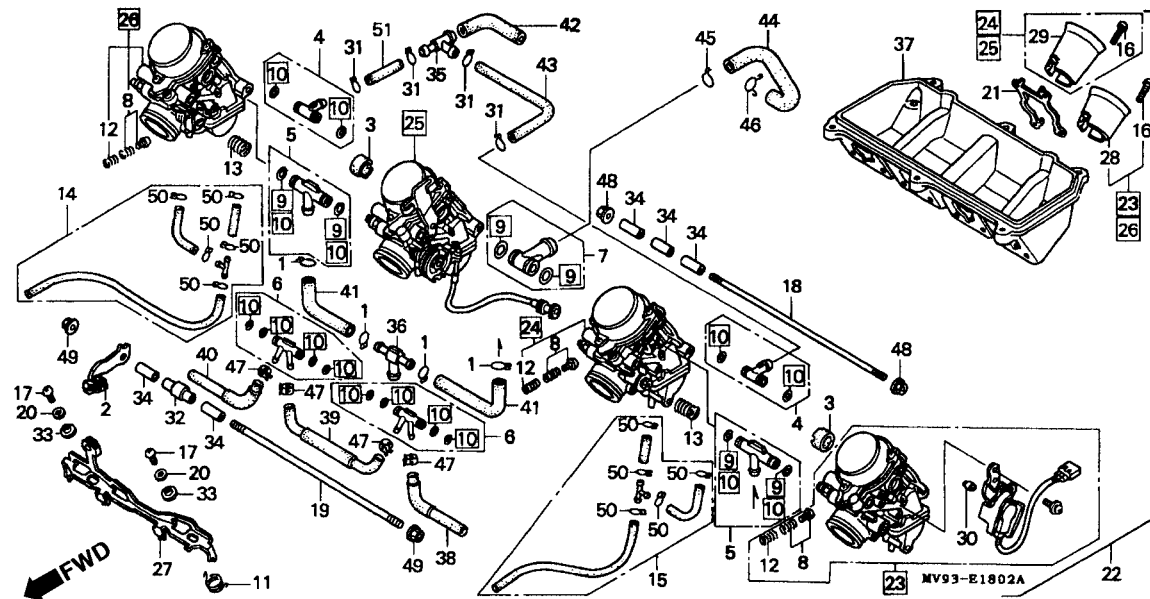

MV93E1802A

Item de serviço	T.M.O.	Ref. Nº	Nº da peça	Descrição	Qt. CBR600F							Nº de série	Nota
					FM	FN	FP	FR	FS	FT	SET		
		26	16104-MAL-880	Carburador Comp. 4	-	-	-	-	1	-	-	KO
		27	16120-MAL-600	Alavanca de Partida	-	-	-	-	1	1	1	
		28	16141-MAL-600	Pistão Vácuo	-	-	-	-	2	2	2	
		29	16142-MAL-600	Pistão Vácuo	-	-	-	-	2	2	2	
		30	16145-MZ2-780	Junção Conector	-	-	-	-	1	1	1	
		31	16163-GHB-610	Presilha do Tubo, 65	-	-	-	-	4	4	4	
		32	16172-MV9-670	Bucha	-	-	-	-	1	1	1	
		33	16175-MZ1-000	Bucha	-	-	-	-	2	2	2	
		34	16178-MV4-000	Pino	-	-	-	-	5	5	5	
		35	16180-MAL-600	Junta T	-	-	-	-	1	1	1	
		36	16180-MM5-601	Junta T	-	-	-	-	1	1	1	
		37	16188-MAL-600	Base, Filtro de Ar	-	-	-	-	1	1	1	BR, CM, E, ED, F, G, KO, MX, SP, U, 2G, 2PO, 3G
			16188-MAL-770	Base, Filtro de Ar	-	-	-	-	1	1	-	AR, SW
		38	16191-MAL-600	Mangueira de Água	-	-	-	-	1	1	1	
		39	16192-MAL-600	Mangueira de Água, Comp	-	-	-	-	1	1	1	
		40	16194-MAL-600	Mangueira de Água	-	-	-	-	1	1	1	
		41	16195-MV9-670	Tubo Combustível	-	-	-	-	2	2	2	

M-18.2

Carburador (Peças Componentes) (FS/3S/T/3T/SET)

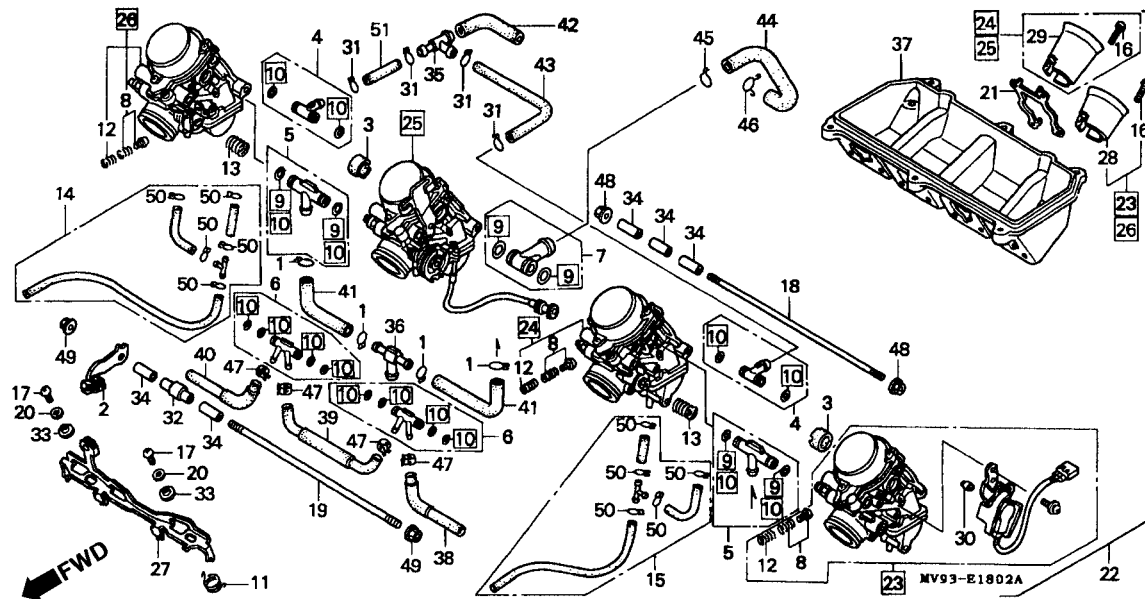

MV93E1802A

Item de serviço	T.M.O.	Ref. Nº	Nº da peça	Descrição	Qtd. CBR600F							Nº de série	Nota
					FM	FN	FP	FR	FS	FT	SET		
		42	16196-MAL-600	Tubo	-	-	-	-	1	1	1		
		43	16197-MAL-600	Tubo	-	-	-	-	1	1	1		
		44	16198-MAL-600	Tubo	-	-	-	-	1	1	1		
		45	17366-MJ0-600	Presilha B, Tubo	-	-	-	-	1	1	1		
		46	18533-634-670	Presilha, Mangueira de Ar, 19	-	-	-	-	1	1	1		
		47	91406-SL4-931	Presilha Mangueira de Combustível (D10,5)	-	-	-	-	4	4	4		
		48	94050-05000	Porca Flange, 5 mm	-	-	-	-	2	2	2		
		49	94050-06000	Porca Flange, 6 mm	-	-	-	-	2	2	2		
		50	95002-02089	Presilha Tubo (B0)	-	-	-	-	10	10	10		
		51	95005-70080-50	Tubo, 7 x 80	-	-	-	-	1	1	1		
				(95005-70001-50M)	-	-	-	-	1	1	1		

M-18.3

Carburador (Peças Componentes) (FS/3S/T/3T/SET)

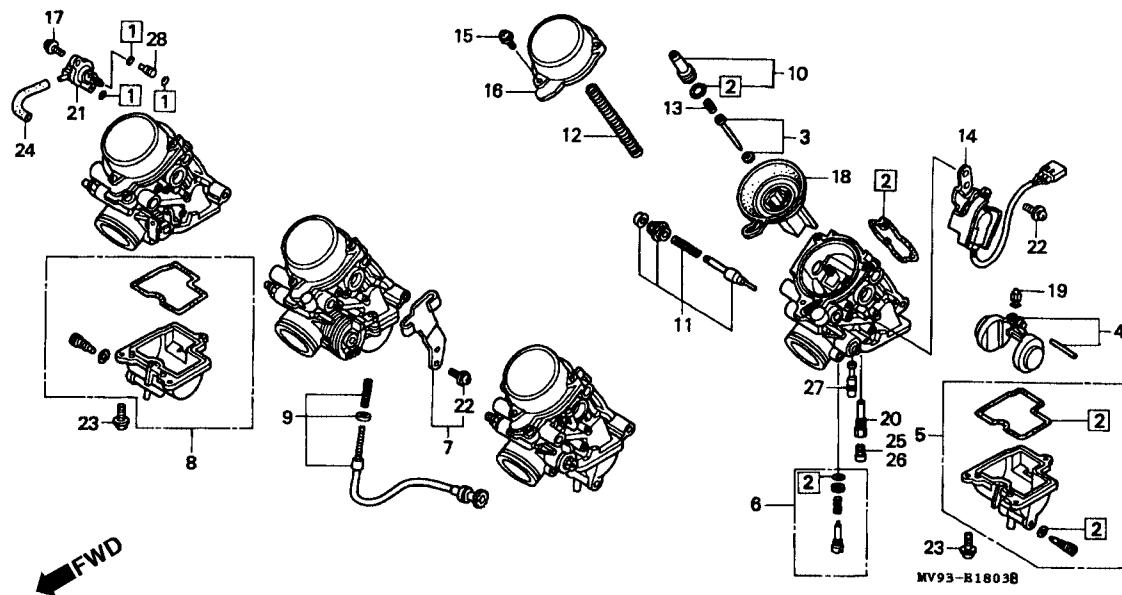

MV93E101B

Item de serviço	T.M.O.	Ref. Nº	Nº da peça	Descrição	Qt.d. CBR600F							Nº de série	Nota
					FM	FN	FP	FR	FS	FT	SET		
Jogo de Juntas A.....0,9 (Adicione 0,2 Por Unidade)		1	16010-MW0-750	Jogo de Juntas D.....	-	-	-	-	4	4	-		AR, SW
• Jogo,Bóia (Adicione 0,2 Por Unidade)					-	-	-	-	2	2	2		BR, CM, E, ED, F, G, KO, MX, S
• Válvula de Partida (Adicione 0,1 Por Unidade)		2	16010-MZ2-600	Jogo de Juntas A.....	-	-	-	-	4	4	4		P, U, 2G, 2PO, 3G
• Sensor do Acelerador		3	16012-MAL-600	Jogo Válvula, Agulha.....	-	-	-	-	4	4	4		BR, CM, E, ED, F, G, SP, U, 2G, 2PO, 3G
• Pistão Comp. Vácuo (Adicione 0,2 Por Unidade)			16012-MAL-770	Jogo Válvula, Agulha.....	-	-	-	-	4	4	-		AR
• Válvula da Cuba (Adicione 0,2 Por Unidade)			16012-MAL-730	Jogo Válvula, Agulha.....	-	-	-	-	4	4	-		MX, SW
• Gicleur Principal, (Adicione 0,2 Por Unidade)			16012-MAL-000	Jogo Válvula, Agulha.....	-	-	-	-	4	-	-		KO
• Jogo Cuba Bóia.....0,8 (Adicione 0,1 Por Unidade)		4	16013-MZ1-790	Jogo, Bóia.....	-	-	-	-	4	4	4		
		5	16015-MZ1-790	Jogo Cuba Bóia (Carburador Nº 1 & 2).....	-	-	-	-	2	2	2		
		6	16016-MV9-600	Jogo de Parafuso.....	-	-	-	-	4	4	4		AR, BR, CM, E, ED, F, G, MX, SP, U, 2G, 2PO, 3G
			16016-MV9-730	Jogo de Parafuso.....	-	-	-	-	4	4	-		SW
			16016-MY9-690	Jogo de Parafuso.....	-	-	-	-	4	-	-		KO

M-18.3

Carburador (Peças Componentes) (FS/3S/T/3T/SET)

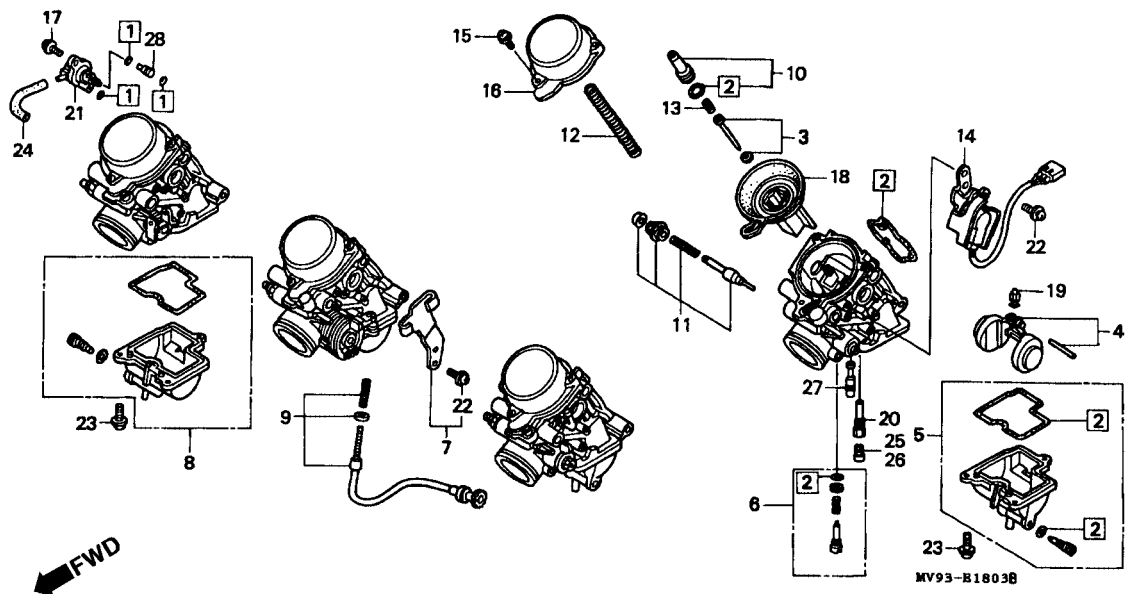

MV93E1010B

Item de serviço	T.M.O.	Ref. Nº	Nº da peça	Descrição	Qtd. CBR600F							Nº de série	Nota
					FM	FN	FP	FR	FS	FT	SET		
		7	16018-MZ1-790	Suporte da Fiação.....	-	-	-	-	1	1	1		
		8	16023-MZ1-790	Jogo Cuba Bóia (Carburador Nº 3 & 4).....	-	-	-	-	2	2	2		
		9	16029-MV9-670	Jogo de Parafuso.....	-	-	-	-	1	1	1		
		10	16037-MW0-600	Jogo Placa Válvula.....	-	-	-	-	4	4	4		
		11	16046-MAL-600	Válvula de Partida.....	-	-	-	-	4	4	4		
		12	16050-MAL-670	Mola de Compressão.....	-	-	-	-	4	4	-		AR, MX, SW
			16050-MZ2-610	Mola de Compressão.....	-	-	-	-	4	4	4		BR, CM, E, ED, F, G, SP, U, 2G, 2PO, 3G
			16050-MW0-670	Mola de Compressão.....	-	-	-	-	4	-	-		KO
		13	16051-MV4-000	Mola de Compressão.....	-	-	-	-	4	4	4		
		14	16060-MAL-600	Sensor Afogador.....	-	-	-	-	1	1	1		
		15	16080-MV4-000	Parafuso Arruela.....	-	-	-	-	12	12	12		
		16	16107-MW0-670	Jogo Tampa Carburador.....	-	-	-	-	4	4	4		
		17	16108-MW0-750	Parafuso.....	-	-	-	-	4	4	-		AR, SW
					-	-	-	-	2	2	2		BR, CM, E, ED, F, G, KO, MX, SP, U, 2G, 2PO, 3G
		18	16111-MAL-600	Pistão Vácuo Comp.....	-	-	-	-	4	4	4		

M-18.3

Carburador (Peças Componentes) (FS/3S/T/3T/SET)

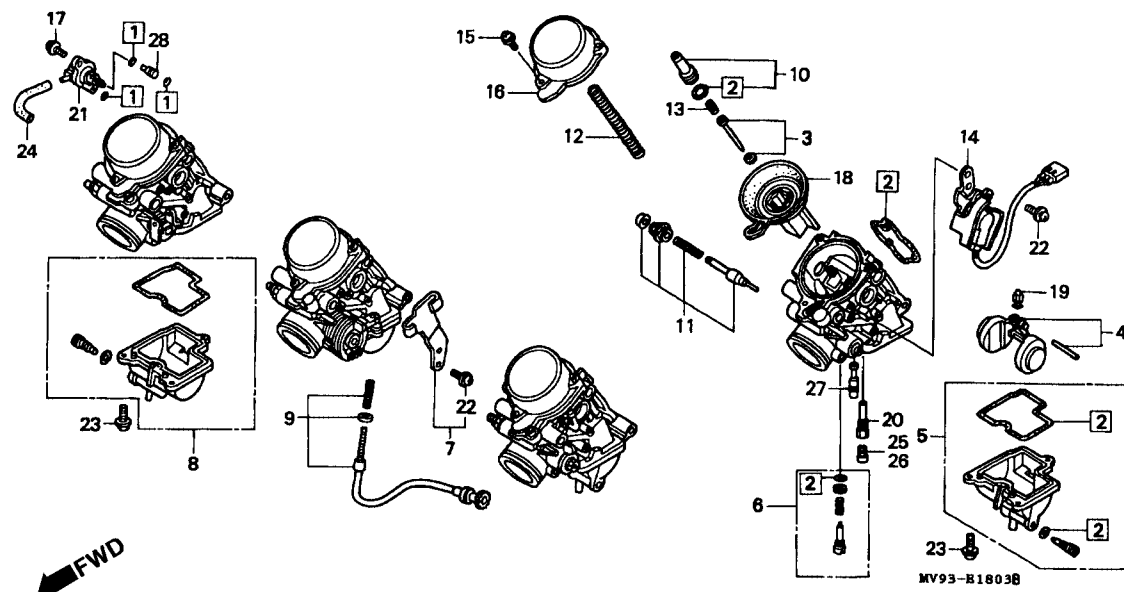

MV93E101B

Item de serviço	T.M.O.	Ref. Nº	Nº da peça	Descrição	Qt. CBR600F								Nº de série	Nota
					FM	FN	FP	FR	FS	FT	SET			
		19	16155-413-751	Válvula da Cuba.....	-	-	-	-	4	4	4	AR, CM, E, ED, F, G, KO, MX, SP, SW, U, 2G, 2PO, 3G
			16155-397-971	Válvula da Cuba.....	-	-	-	-	4	4	-	BR
	20	16165-MW0-600	Pulverizador	-	-	-	-	4	4	4	AR, CM, E, ED, F, G, KO, MX, SP, SW, U, 2G, 2PO, 3G	
		16165-MZ2-790	Pulverizador	-	-	-	-	4	4	-	BR	
	21	16510-MAL-600	Válvula Comp. Ar	-	-	-	-	2	2	2	BR, CM, E, ED, F, G, KO, MX, SP, U, 2G, 2PO, 3G	
		16510 MZ2-650	Válvula Comp. Ar	-	-	-	-	4	4	-	AR, SW	
	22	93892-05010-10	Parafuso-Arruela, 5 x 10	-	-	-	-	5	5	5		
	23	93892 05016-10	Parafuso-Arruela, 5 x 16	-	-	-	-	12	12	12		
	24	95005-35060-20	Tube, 3,5 x 60	-	-	-	-	2	2	2	BR, CM, E, ED	
			(95005 35001-20M).....	-	-	-	-	4	4	-	AR, SW, F, G, KO, MX, SP, U, 2G, 2PO, 3G	

M-18.3

Carburador (Peças Componentes) (FS/3S/T/3T/SET)

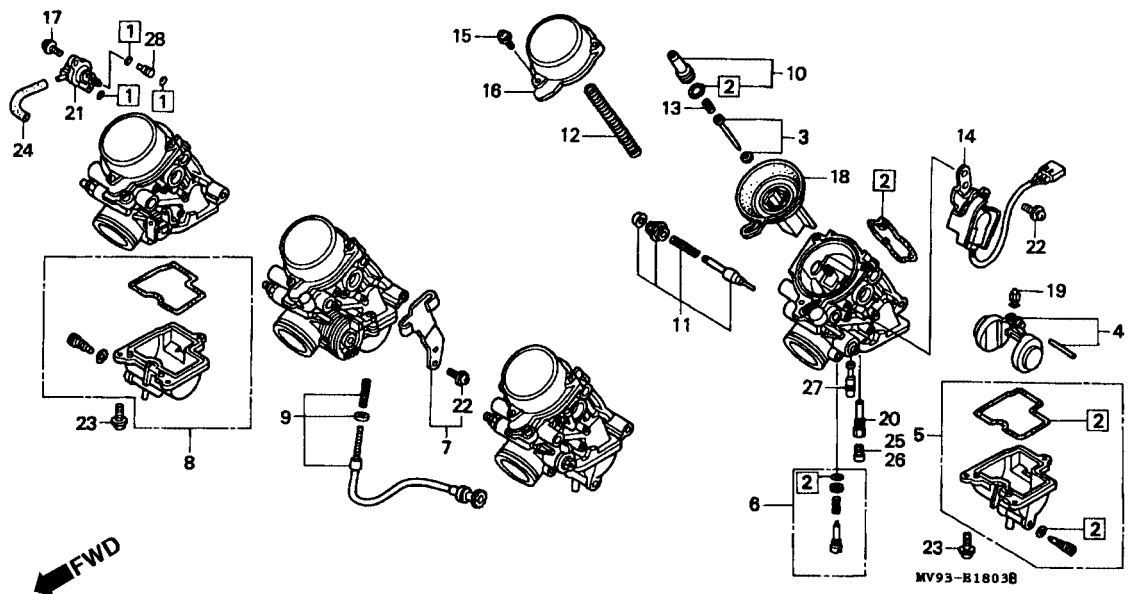

Item de serviço	T.M.O.	Ref. Nº	Nº da peça	Descrição	Qtd. CBR600F							Nº de série	Nota
					FM	FN	FP	FR	FS	FT	SET		
		25	99101-GHB-1300	Gicleur Principal, # 130 (Carburador Nº 1 & 4)	-	-	-	-	2	2	2	MX
			99101-GHB-1350	Gicleur Principal, # 135 (Carburador Nº 1 & 4)	-	-	-	-	2	2	-	AR, CM, E, ED, F, G, KO, SP, SW, U, 2G, 2PO, 3G
		26	99101-MAL-1400	Gicleur Principal, # 140 (Carburador Nº 1 & 4)	-	-	-	-	2	2	-	BR
			99101-GHB-1320	Gicleur Principal, # 132 (Carburador Nº 2 & 3)	-	-	-	-	2	2	-	MX
			99101-GHB-1380	Gicleur Principal, # 138 (Carburador Nº 2 & 3)	-	-	-	-	2	2	2	AR, CM, E, ED, F, G, SP, SW, U, 2G, 2PO, 3G
			99101-MAL-1420	Gicleur Principal, # 142 (Carburador Nº 2 & 3)	-	-	-	-	2	2	-	BR
		27	99101-GHB-1350	Gicleur Principal, # 135 (Carburador Nº 2 & 3)	-	-	-	-	2	-	-	KO
			99103-MT2-0400	Gicleur Marcha Lenta, # 40	-	-	-	-	4	4	4	AR, CM, E, ED, F, G, KO, MX, SP, U, 2G, 2PO, 3G
			99103-MT2-0380	Gicleur Marcha Lenta, # 38	-	-	-	-	4	4	-	SW

Carburador (Peças Componentes) (FS/3S/T/3T/SET)

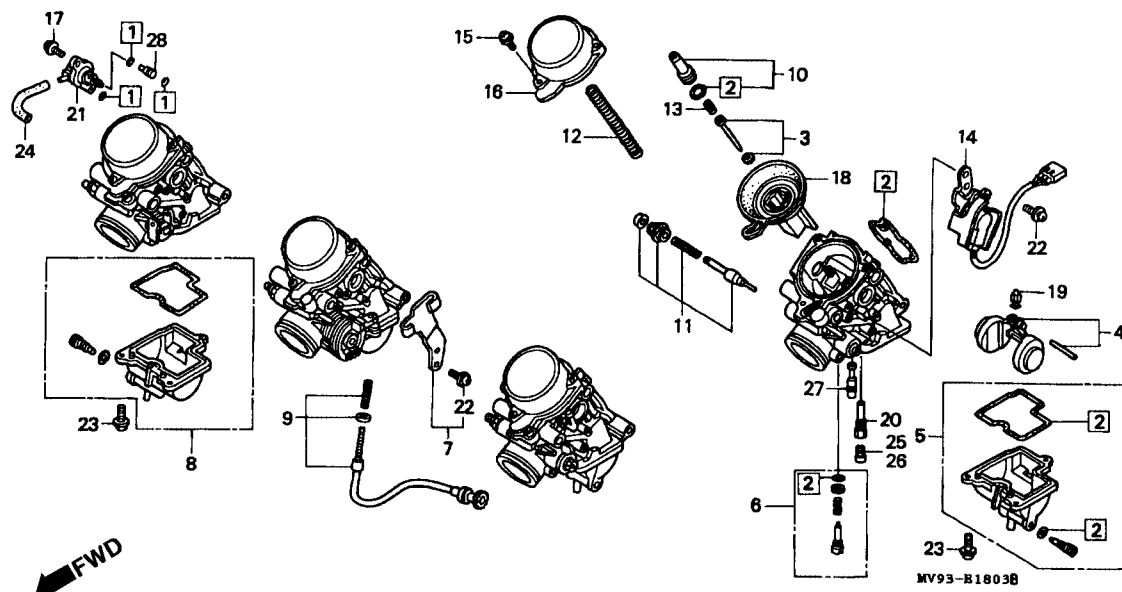

NY 91E1801B

Item de serviço	T.M.O.	Ref. Nº	Nº da peça	Descrição	Qtd. CBR600F								Nº de série	Nota
					FM	FN	FP	FR	FS	FT	SET			
		(27)	99103-MAL-0400	Gicleur Marcha Lenta, # 40	-	-	-	-	4	4	-	BR
		28	99108-MAL-0950	Gicleur Marcha Lenta, # 95	-	-	-	-	4	4	-	AR, SW
					-	-	-	-	2	2	2	BR, CM, E, ED, F, G, KO, MX, SP, U, 2G, 2PO, 3G

M-19

Válvula Sucção de Ar (AR, SW)

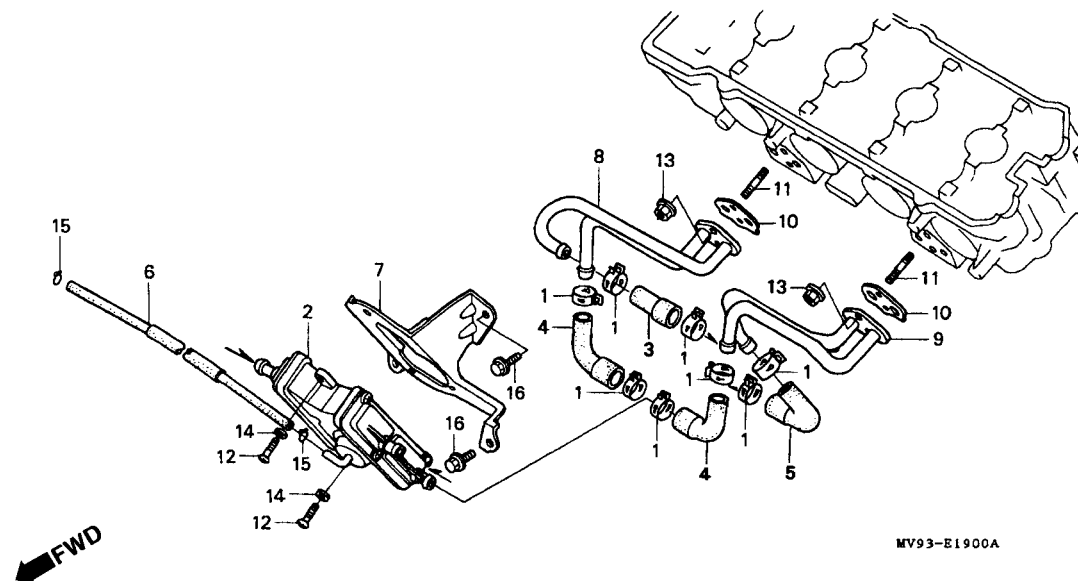

MV93E1900A

Item de serviço	T.M.O.	Ref. Nº	Nº da peça	Descrição	Qtd. CBR600F							Nº de série	Nota
					FM	FN	FP	FR	FS	FT	SET		
Válvula de Controle, Injeção de Ar0,5		1	16968-MC7-000	Presilha B, Mangueira de Combustível.....	8	8	8	8	8	8	-		AR, SW
Tubo Comp. Direito do Ar.....0,4		2	18600-MT6-732	Válvula de Controle, Injeção de Ar	1	1	1	1	1	1	-		AR, SW
(Adicione 0,2 Por Unidade.)		3	18614-MV9-770	Tubo, Ar (A).....	1	1	1	1	1	1	-		AR, SW
		4	18615-MV9-770	Tubo, Ar (B).....	2	2	2	2	2	2	-		AR, SW
		5	18616-MV9-770	Tubo, Ar (C)	1	1	1	1	1	1	-		AR, SW
		6	18617-MV9-770	Tubo, Ar Válvula Sucção.....	1	1	1	1	1	1	-		AR, SW
		7	18625-MV9-770	Suporte Comp. Válvula Sucção	1	1	1	1	1	1	-		AR, SW
		8	18641-MV9-770	Tubo Comp. Direito do Ar	1	1	1	1	-	-	-		AR, SW
			18641-MAL-770	Tubo Comp. Direito do Ar	-	-	-	-	1	1	-		AR, SW
		9	18642-MV9-770	Tubo Comp. Esquerdo do Ar.....	1	1	1	1	-	-	-		AR, SW
			18642-MAL-770	Tubo Comp. Esquerdo do Ar.....	-	-	-	-	1	1	-		AR, SW
		10	18645-MV9 770	Junta Tubo Alimentação, Ar.....	2	2	2	2	2	2	-		AR, SW
		11	90033-MV9-770	Prisioneiro, 6 x 18.....	4	4	4	4	4	4	-		AR, SW
		12	93500-05018-0A	Parafuso Phillips, 5 x 18.....	3	3	3	3	3	3	-		AR, SW
		13	94050-06020	Porca Flange, 6 mm.....	4	4	4	4	4	4	-		AR, SW
		14	94111-05000	Arruela, Mola 5 mm.....	3	3	3	3	3	3	-		AR, SW
		15	95002-02070	Presilha Tubo (B7)	2	2	2	2	2	2	-		AR, SW
		16	95701-06014-00	Parafuso Flange, 6 x 14	2	2	2	2	2	2	-		AR, SW

C-1

Farol

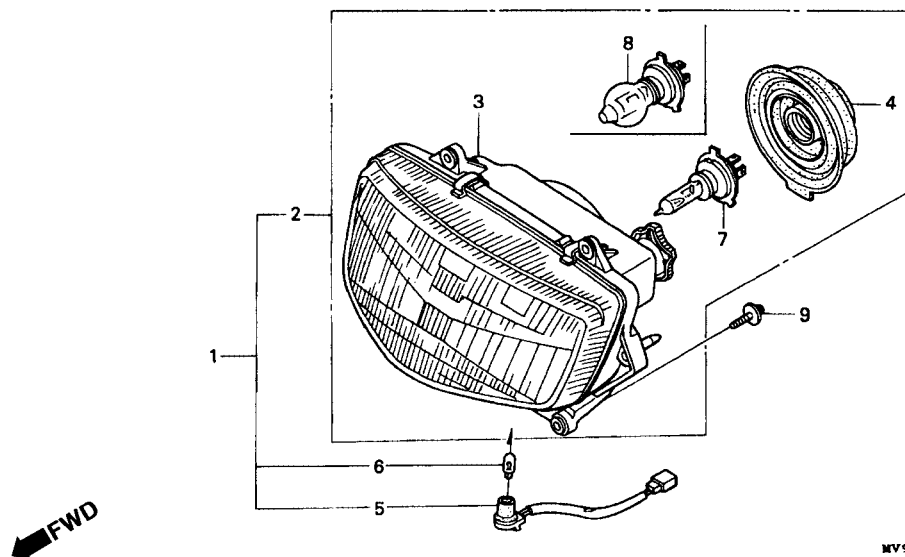

MV93F0100

Item de serviço	T.M.O.	Ref. Nº	Nº da peça	Descrição	Qt. CBR600F								Nº de série	Nota
					FM	FN	FP	FR	FS	FT	SET			
Farol Comp.....0,6		1	33100-MV9-601	Farol Comp. (12 V 60/55 W).....	1	1	1	-	-	-	-			E
• Unidade do Farol			33100-MV9-611	Farol Comp. (12 V 60/55 W).....	1	1	1	-	-	-	-			AR, BR, ED, G,
Fiação Comp.0,3														MX, SP, SW,
Lâmpada Lanterna0,1														2G, 3G
• Lâmpada, Farol			33100-MV9-621	Farol Comp. (12 V 60/55 W).....	1	1	1	-	-	-	-			F
		2	33100-MV9-671	Farol Comp. (12 V 60/55 W).....	1	1	1	-	-	-	-			CM, U
		3	33120-MV9-601	Unidade do Farol	1	1	1	1	-	-	-			E
			33120-MV9-611	Unidade do Farol	1	1	1	1	-	-	-			AR, BR, ED, G,
														MX, SP, SW,
														2G, 3G
			33120-MV9-621	Unidade do Farol	-	-	-	1	-	-	-			F
			33120-MV9-671	Unidade do Farol	1	1	1	1	-	-	-			F
			33120-MAL-601	Unidade do Farol	-	-	-	-	1	1	-			CM, U
			33120-MAL-611	Unidade do Farol	-	-	-	-	1	1	-			E
														AR, BR, ED, F,
														G, MX, SP, SW,
														2G, 2PO, 3G
			33120-MAL-671	Unidade do Farol	-	-	-	-	1	1	1			CM, KO, U
		4	33126-SE3-003	Guarnição do Farol	1	1	1	1	1	1	1			

C-1

Farol

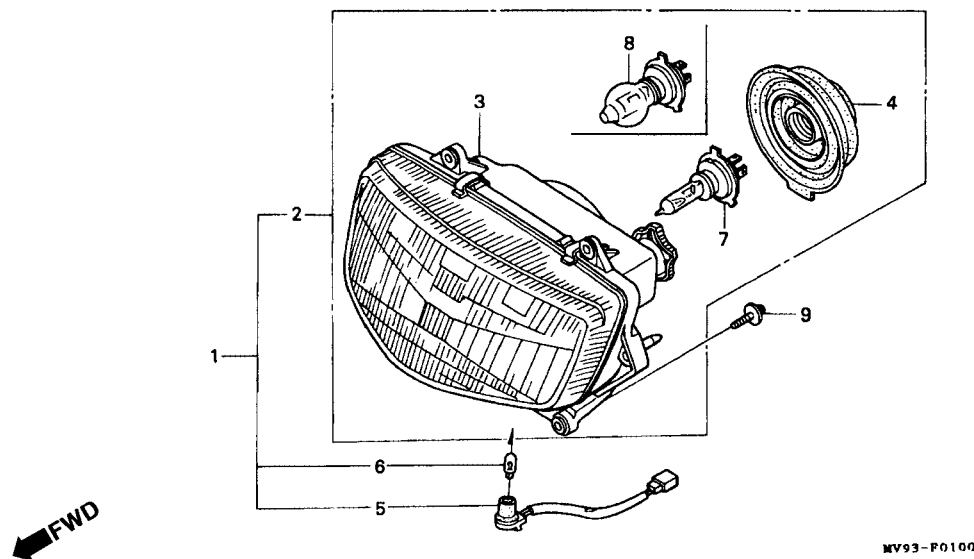

MV93F0100

Item de serviço	T.M.O.	Ref. Nº	Nº da peça	Descrição	Qtd. CBR600F								Nº de série	Nota
					FM	FN	FP	FR	FS	FT	SET			
		5	33150-MV9-601	Fiação Comp. Lâmpada Lanterna	1	1	1	1	-	-	-	AR, BR, E, ED, F, G, MX, SP, SW, 2G, 3G
			33150-MAL-611	Fiação Comp. Lâmpada Lanterna	-	-	-	-	1	1	-	AR, BR, E, ED, F, G, MX, SP, SW, 2G, 2PO, 3G
		6	33301-SAO-741	Lâmpada (12 V 5 W) (ECE) (STANLEY).....	1	1	1	1	1	1	-	AR, BR, E, ED, F, G, MX, SP, SW, 2G, 2PO, 3G
		7	34901-MC7-601	Lâmpada, Farol (12 V 60/55 W)	1	1	1	1	1	1	1	AR, BR, CM, E, ED, G, KO, MX, SP, SW, U, 2G, 2PO, 3G
		8	34901-371-621	Lâmpada, Farol (PHILIPS) (H4 JA12V 60/55W) (Amarelo)	-	-	-	1	1	1	-	F
		9	93894-05018-08	Parafuso-Arruela, 5 x 18	1	1	1	-	-	-	-	F
					4	4	4	4	4	4	4

C-2

Instrumentos (FM/2M/N/2N/P/2P/R/2R)

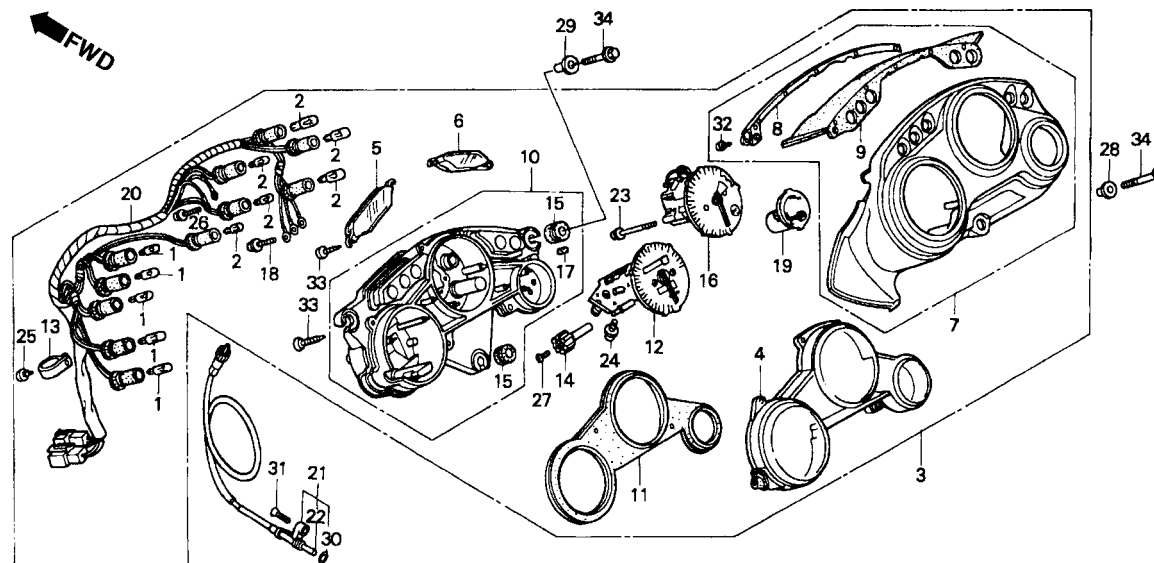

Item de serviço	T.M.O.	Ref. Nº	Nº da peça	Descrição	Qtde. CBR600F							Nº de série	Nota
					FM	FN	FP	FR	FS	FT	SET		
Conj. Instrumentos.....0,5		1	34908-GA7-701	Lâmpada Instrumentos (12 V/3,4 W)	5	5	5	5	-	-	-		
• Lente Instrumentos		2	34908-MB9-871	Lâmpada Instrumentos (12 V/1,7 W)	6	6	6	6	-	-	-		
• Visor Comp.		3	37100-MV9-601	Conj. Instrumentos (MPH/KPH).....	1	1	1	1	-	-	-		E
• Placa Refletor			37100-MV9-611	Conj. Instrumentos (KPH)	1	1	1	1	-	-	-		AR, BR, ED, F, G, MX, SP, U, 2G, 3G
• Carcaça Completa	0,8												CM
• Tacometro Comp.													SW
• Medidor de Temperatura													
Velocímetro Comp.....0,7			37100-MV9-721	Conj. Instrumentos (KPH/MPH).....	1	1	1	1	-	-	-		
• Conj. Soquete Instrumentos			37100-MV9-731	Conj. Instrumentos (KPH)	1	1	1	1	-	-	-		
• Cabo Comp. Velocímetro		4	37102-MV9-601	Lente Instrumentos	1	1	1	1	-	-	-		
• Cabo Interno Velocímetro.....0,1		5	37103-MV9-601	Lente Esquerda.....	1	1	1	1	-	-	-		
		6	37104-MV9-601	Lente Direita.....	1	1	1	1	-	-	-		
		7	37110-MV9-601	Visor Comp	1	1	1	1	-	-	-		
		8	37112-MV9-601	Suporte.....	1	1	1	1	-	-	-		
		9	37113-MV9-601	Tampa Superior	1	1	1	1	-	-	-		
		10	37120-MV9-601	Carcaça Completa.....	1	1	1	1	-	-	-		AR, BR, E, ED, F, G, MX, SP, SW, U, 2G, 3G
			37120-MV9-671	Carcaça Completa.....	1	1	1	1	-	-	-		CM
		11	37130-MV9-601	Placa Refletor.....	1	1	1	1	-	-	-		
		12	37200-MV9-601	Velocímetro Comp	1	1	1	1	-	-	-		E

C-2

Instrumentos (FM/2M/N/2N/P/2P/R/2R)

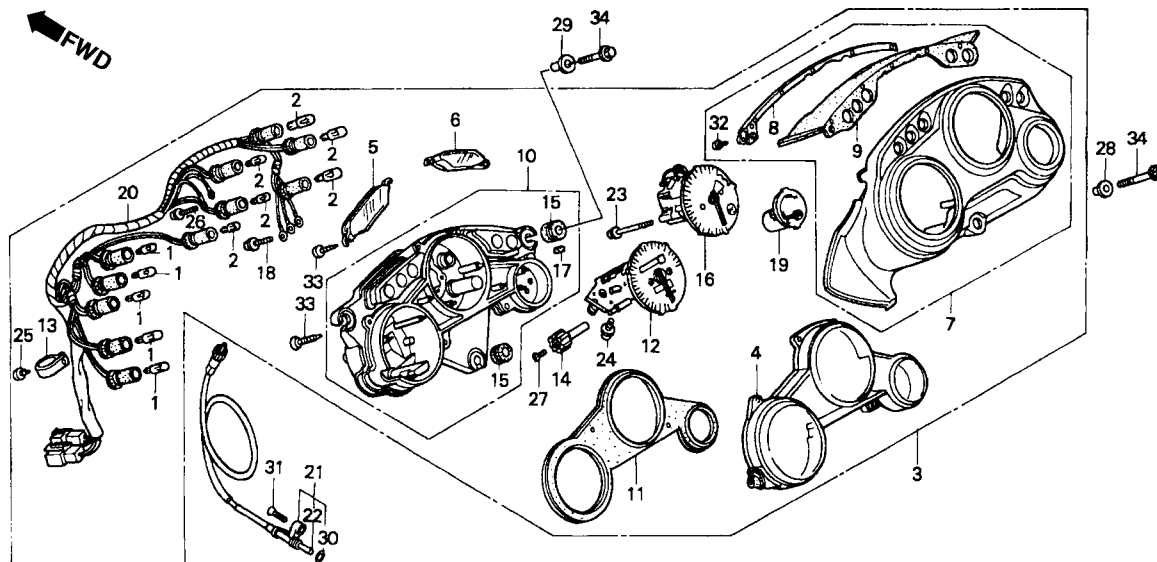

MV93 - F0200

MV93F0200

Item de serviço	T.M.O.	Ref. Nº	Nº da peça	Descrição	Qtd. CBR600F								Nº de série	Nota		
					FM	FN	FP	FR	FS	FT	SET					
		(12)	37200 MV9-611	Velocímetro, Comp	1	1	1	1	-	-	-	AR, BR, ED, F, G, MX, SP, SW, U, 2G, 3G		
			37200-MV9-721	Velocímetro, Comp	1	1	1	1	-	-	-	CM		
		13	37215-KR1-760	Presilha	1	1	1	1	-	-	-		
		14	37220-445-008	Botão Odômetro.....	1	1	1	1	-	-	-		
		15	37244-MM4 000	Coxim, Velocímetro	3	-	-	-	-	-	-		
														~ 2003430	AR, E, ED, F, G, MX, SW	
														~ MM000350	CM	
														~ 0M000406	SP	
														~ 3000201	2G	
														~ 4000350	3G	
														2003431 ~	AR, E, ED, F, G, MX, SW	
														MM000351 ~	CM	
														0M000407 ~	SP	
														3000202 ~	2G	
														4000351 ~	3G	
														G, MX, SP, U, 2G, 3G	

C-2

Instrumentos (FM/2M/N/2N/P/2P/R/2R)

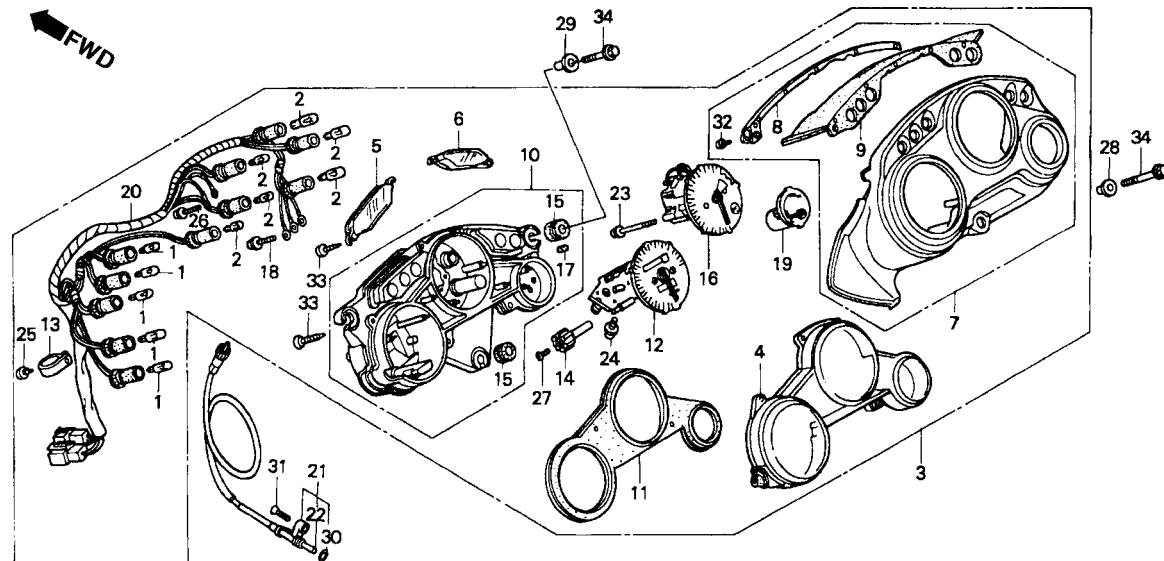

Item de serviço	T.M.O.	Ref. Nº	Nº da peça	Descrição	Qtd. CBR600F							Nº de série	Nota
					FM	FN	FP	FR	FS	FT	SET		
		16	37250-MV9 601	Tacometro Comp	1	1	1	1	-	-	-		AR, BR, E, ED, G, MX, SP, U, 2G, 3G
			37250-MV9-671	Tacometro Comp	1	1	1	1	-	-	-		CM
			37250-MV9-731	Tacometro Comp	1	1	1	1	-	-	-		SW
		17	37304-198-901	Borracha Fixação	8	8	8	8	-	-	-		
		18	37305-KE5-008	Parafuso-Arruela, 3 x 22	3	3	3	3	-	-	-		
		19	37400-MV9-601	Medidor de Temperatura	1	1	1	1	-	-	-		
		20	37612-MV9-601	Conj. Soquete, Instrumentos	1	1	1	1	-	-	-		
		21	44830-MN4-000	Cabo Comp., Velocímetro	1	1	1	1	-	-	-		
		22	44831-MN4-000	Cabo Interno, Velocímetro	1	1	1	1	-	-	-		
		23	90032-ML7-671	Parafuso, Fixação, 4 x 36	2	2	2	2	-	-	-		
		24	90035-166-008	Parafuso-Arruela, 4 x 10	2	2	2	2	-	-	-		
		25	90102-SB2-003	Parafuso Fixação, 4 x 14	1	1	1	1	-	-	-		
		26	90108-GN2-008	Parafuso-Arruela, 3 x 10	2	2	2	2	-	-	-		
		27	90158-KM7-911	Parafuso Phillips, 2 x 6	1	1	1	1	-	-	-		
		28	90501-MN4-000	Bucha, 19 x 6,2 x 18	1	1	1	1	-	-	-		
		29	90502-MN4-000	Bucha, 19 x 6,2 x 14,5	2	2	2	2	-	-	-		
		30	91301-027-000	Retentor de Óleo, 6,8 x 1,9	1	1	1	1	-	-	-		
		31	93700-05020-0G	Parafuso, 5 x 20	1	1	1	1	-	-	-		

C-2

Instrumentos (FM/2M/N/2N/P/2P/R/2R)

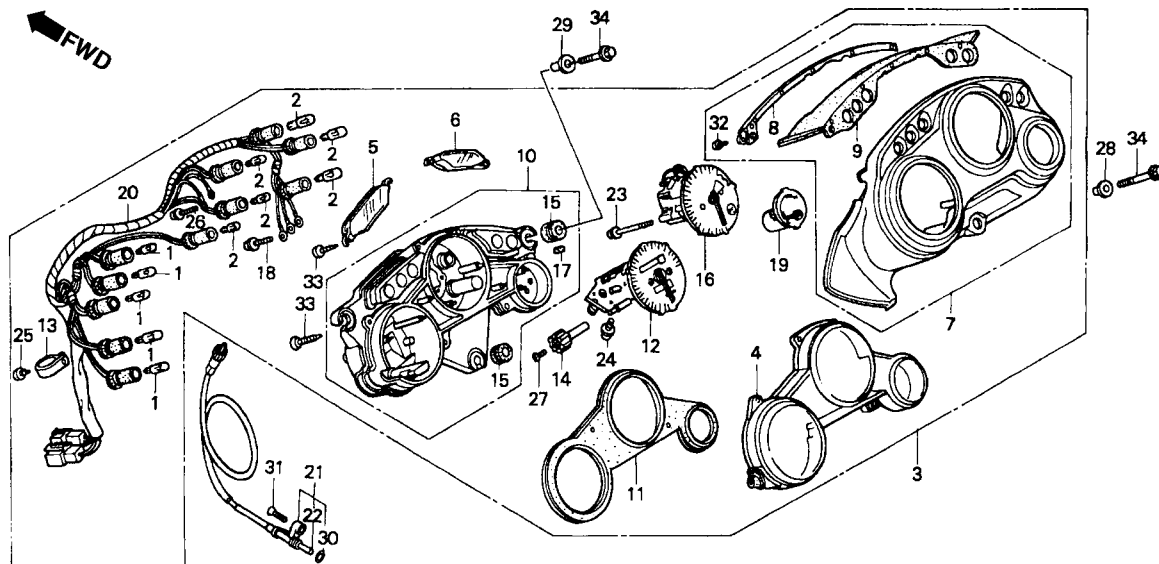

MV93 - F0200

MV93F0200

Item de serviço	T.M.O.	Ref. Nº	Nº da peça	Descrição	Qtd. CBR600F							Nº de série	Nota
					FM	FN	FP	FR	FS	FT	SET		
		32	93901-22220	Parafuso, Fixação, 3 x 10.....	3	3	3	3	-	-	-		
		33	93903-24520	Parafuso, Fixação, 4 x 20.....	6	6	6	6	-	-	-		
		34	96001-06028-07	Parafuso Flange, 6 x 28	3	3	3	3	-	-	-		

C-2.1

Instrumentos (FS/3S/T/3T/SET)

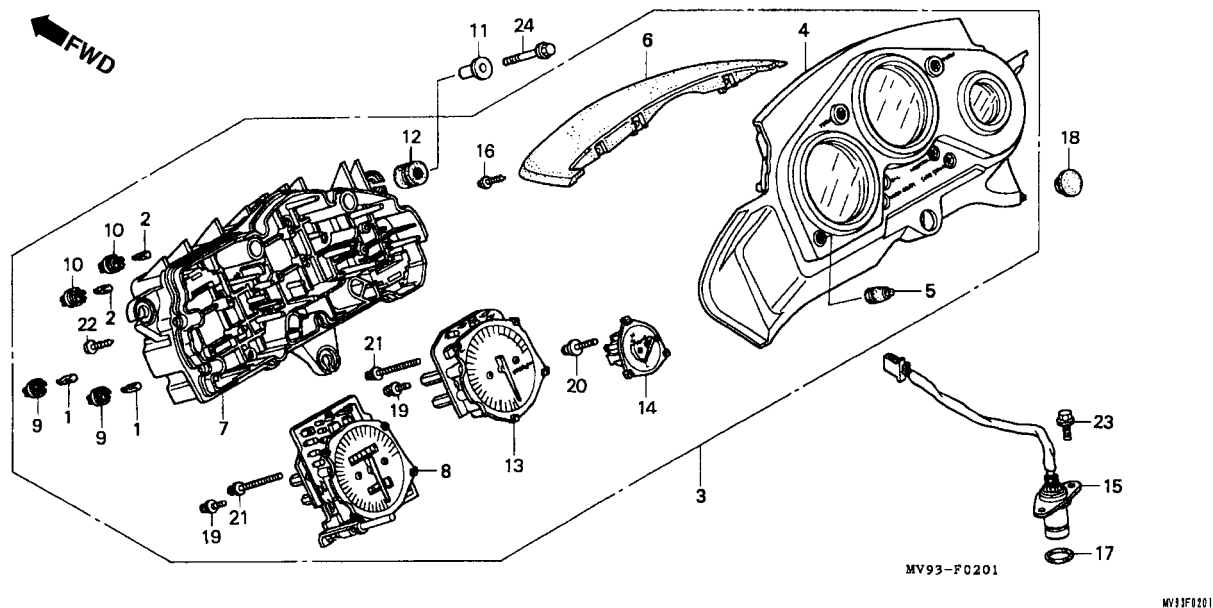

Item de serviço	T.M.O.	Ref. Nº	Nº da peça	Descrição	Qt. CBR600F							Nº de série	Nota
					FM	FN	FP	FR	FS	FT	SET		
Conj. Instrumentos.....0,5		1	34907-MAL-611	Lâmpada Base Instrumentos (1,7 W HD)	-	-	-	-	8	8	8
• Carcaça Superior		2	34908-MAL-611	Lâmpada Base Instrumentos (3 W)	-	-	-	-	2	2	2
• Visor		3	37100-MAL-601	Conj. Instrumentos	-	-	-	-	1	1	-	E
Carcaça Inferior.....0,8			37100-MAL-611	Conj. Instrumentos	-	-	-	-	1	1	-	AR, BR, ED, F, G, MX, SP, U, 2G, 2PO, 3G
• Tacômetro Completo			37100-MAL-721	Conj. Instrumentos	-	-	-	-	1	1	1	CM
• Medidor de Temperatura			37100-MAL-731	Conj. Instrumentos	-	-	-	-	1	1	-	SW
Velocímetro Comp.....0,7			37100-MAL-003	Conj. Instrumentos	-	-	-	-	1	-	-	KO
• Sensor de Velocidade		4	37110-MAL-611	Carcaça Superior	-	-	-	-	1	1	-	AR, BR, E, ED, F, G, MX, SP, SW, U, 2G, 2PO, 3G
			37110-MAL-671	Carcaça Superior	-	-	-	-	1	1	1	CM, KO
		5	37111-MAL-611	Tampa, Botão.....	-	-	-	-	1	1	1
		6	37113-MAL-611	Visor	-	-	-	-	1	1	1
		7	37120-MAL-611	Carcaça Inferior	-	-	-	-	1	1	1
		8	37200-MAL-601	Velocímetro Comp	-	-	-	-	1	1	-	E

C-2.1

Instrumentos (FS/3S/T/3T/SET)

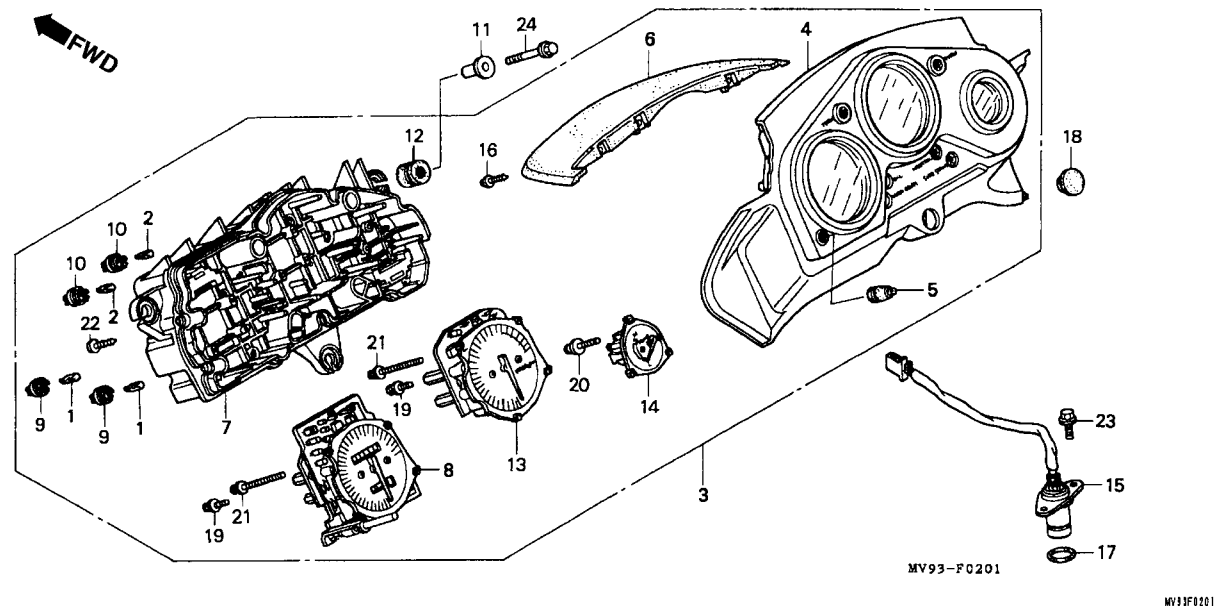

Item de serviço	T.M.O.	Ref. Nº	Nº da peça	Descrição	Qtd. CBR600F							Nº de série	Nota
					FM	FN	FP	FR	FS	FT	SET		
		(8)	37200-MAL-611	Velocímetro Comp	-	-	-	-	1	1	-		AR, BR, ED, F, G, MX, SP, SW, U, 2G, 2PO, 3G
			37200-MAL-721	Velocímetro Comp	-	-	-	-	1	1	1		CM
			37200-MAL-003	Velocímetro Comp	-	-	-	-	1	-	-		KO
		9	37206-MAL-611	Soquete da Lâmpada	-	-	-	-	8	8	8		AR, BR, CM, E, ED, F, G, MX, SP, SW, U, 2G, 2PO, 3G
			37207-MAL-611	Soquete da Lâmpada	-	-	-	-	8	-	-		KO
		10	37207-MAL-611	Soquete da Lâmpada	-	-	-	-	2	2	2		AR, BR, CM, E, ED, F, G, MX, SP, SW, U, 2G, 2PO, 3G
			37206-MAL-611	Soquete da Lâmpada	-	-	-	-	2	-	-		KO
		11	37243-KV3-830	Coxim Velocímetro	-	-	-	-	3	3	3		
		12	37244-MM4-000	Coxim Velocímetro	-	-	-	-	3	3	3		
		13	37250-MAL-611	Tacometro Comp	-	-	-	-	1	1	-		AR, BR, E, ED, F, G, MX, SP, U, 2G, 2PO, 3G

C-2.1

Instrumentos (FS/3S/T/3T/SET)

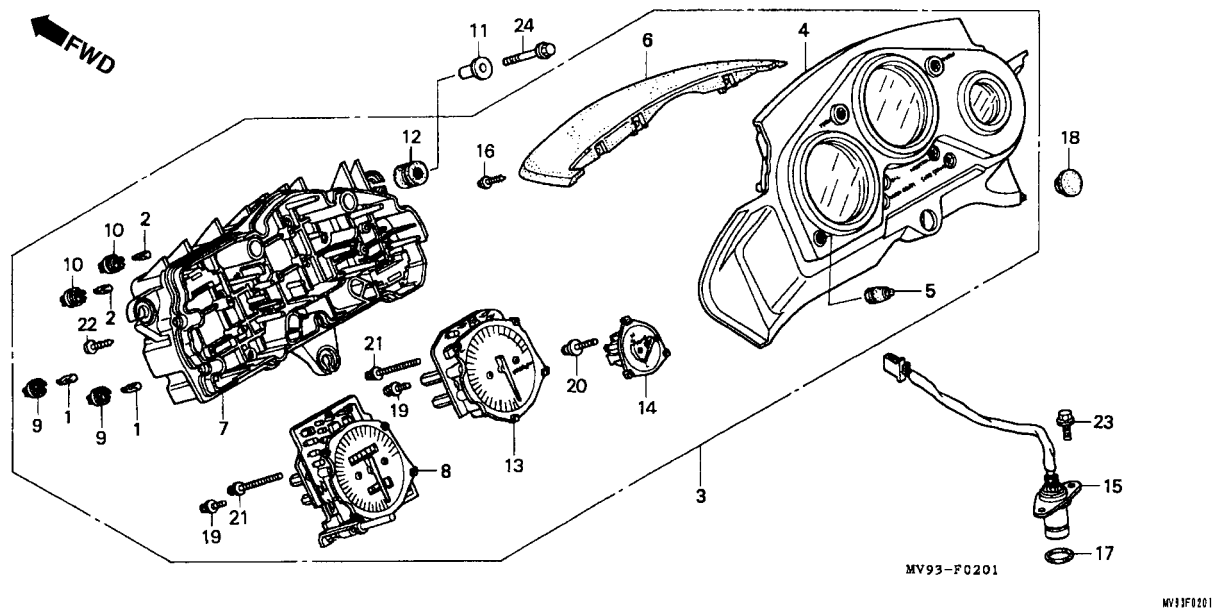

Item de serviço	T.M.O.	Ref. Nº	Nº da peça	Descrição	Qtd. CBR600F							Nº de série	Nota
					FM	FN	FP	FR	FS	FT	SET		
		(13)	37250-MAL-671	Tacometro Comp	-	-	-	-	1	1	1	CM, KO
			37250-MAL-731	Tacometro Comp	-	-	-	-	1	1	-	SW
		14	37400-MAL-611	Medidor de Temperatura	-	-	-	-	1	1	1	
		15	37700-MAL-601	Sensor de Velocidade.....	-	-	-	-	1	1	1	
		16	90032-MAL-611	Parafuso, 3 x 16	-	-	-	-	3	3	3	
		17	91302-MAL-601	Retentor de Óleo, 18,1 x 3,6.....	-	-	-	-	1	1	1	
		18	91606-SLO-000	Borracha Protetora, 20 mm.....	-	-	-	-	1	1	1	
		19	93893-03008-00	Parafuso-Arruela, 3 x 8	-	-	-	-	8	8	8	
		20	93893-03014-00	Parafuso-Arruela, 3 x 14	-	-	-	-	3	3	3	
		21	93893-03025-00	Parafuso-Arruela, 3 x 25	-	-	-	-	7	7	7	
		22	93903-24410	Parafuso-Arruela, 4 x 16	-	-	-	-	7	7	7	
		23	95701-06014-00	Parafuso Flange, 6 x 14	-	-	-	-	2	2	2	
		24	96001-06022-07	Parafuso Flange, 6 x 22	-	-	-	-	3	3	3	

C-3

Alavanca do Guidão • Cabos • Interruptores

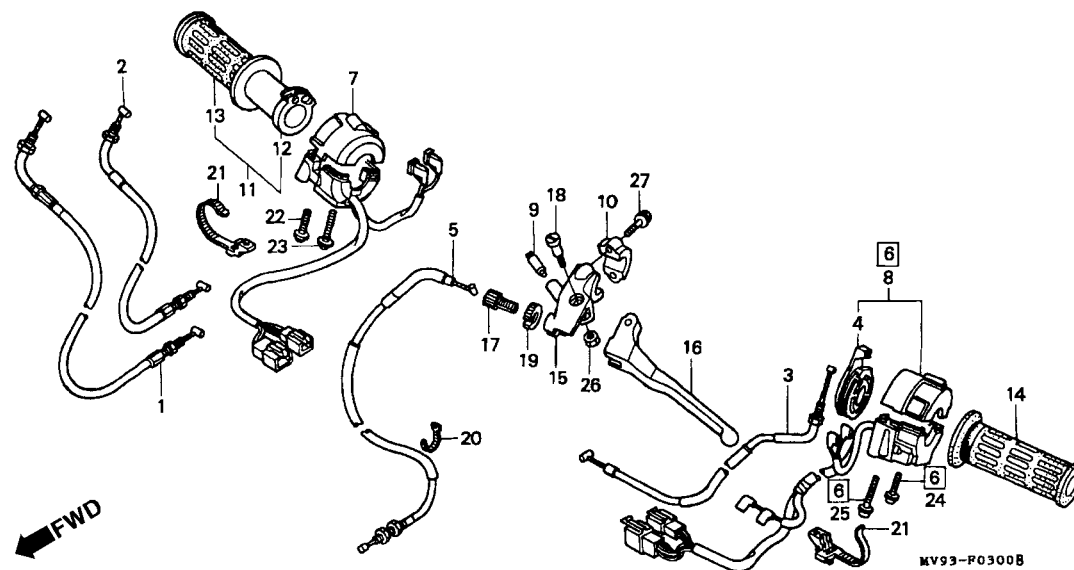

MV13F0100B

Item de serviço	T.M.O.	Ref. Nº	Nº da peça	Descrição	Qtd. CBR600F								Nº de série	Nota
					FM	FN	FP	FR	FS	FT	SET			
Cabo Comp. Acelerador0,9 (Uma ou Todas)		1	17910-MV9-000	Cabo Comp. A, Acelerador	1	1	1	1	-	-	-			
Cabo Comp. Afogador0,6		2	17910-MAL-600	Cabo Comp. A, Acelerador	-	-	-	-	1	1	1			
• Interruptor Comp. Sinaleira			17920-MV9-000	Cabo Comp. B, Acelerador	1	1	1	1	-	-	-			
Alavanca Afogador.....0,3			17920-MAL-600	Cabo Comp. B, Acelerador	-	-	-	-	1	1	1			
• Manopla Direita		3	17950-MV9-000	Cabo Comp. Afogador.....	1	1	1	1	-	-	-			
Cabo Comp. Embreagem0,4			17950-MAL-600	Cabo Comp. Afogador.....	-	-	-	-	1	1	1			
• Tubo Interno Manopla		4	17962-MN8-003	Alavanca Afogador	1	1	1	1	1	1	1			
Interruptor Comp. Partida.....0,8		5	22870-MV9-000	Cabo Comp., Embreagem.....	1	1	1	1	1	1	1			
• Interruptor Comp. Partida Emergência		6	35020-MAL-000	Interruptor Comp. Sinaleira.....	-	-	-	-	1	-	-			KO
Conj. Interruptor Freio Dianteiro0,2		7	35130-MV9-670	Interruptor Comp. Partida	1	1	1	1	-	-	-			CM, U
• Manopla Direita			35150-MV9-600	Interruptor Comp. Partida Emergência.....	1	1	1	1	-	-	-			AR, BR, E, ED, F, MX, SP, SW
• Suporte, Manopla														G, 2G, 3G
Manopla Esquerda0,1			35150-MV9-610	Interruptor Comp. Partida Emergência	1	1	1	1	-	-	-			CM, KO, U
• Alavanca, Embreagem			35130-MAL-670	Interruptor Comp. Partida	-	-	-	-	1	1	1			AR, BR, E, ED, F, G, MX, SP, SW, 2G, 2PO, 3G
			35150-MAL-600	Interruptor Comp. Partida	-	-	-	-	1	1	-			

C-3

Alavanca do Guidão • Cabos • Interruptores

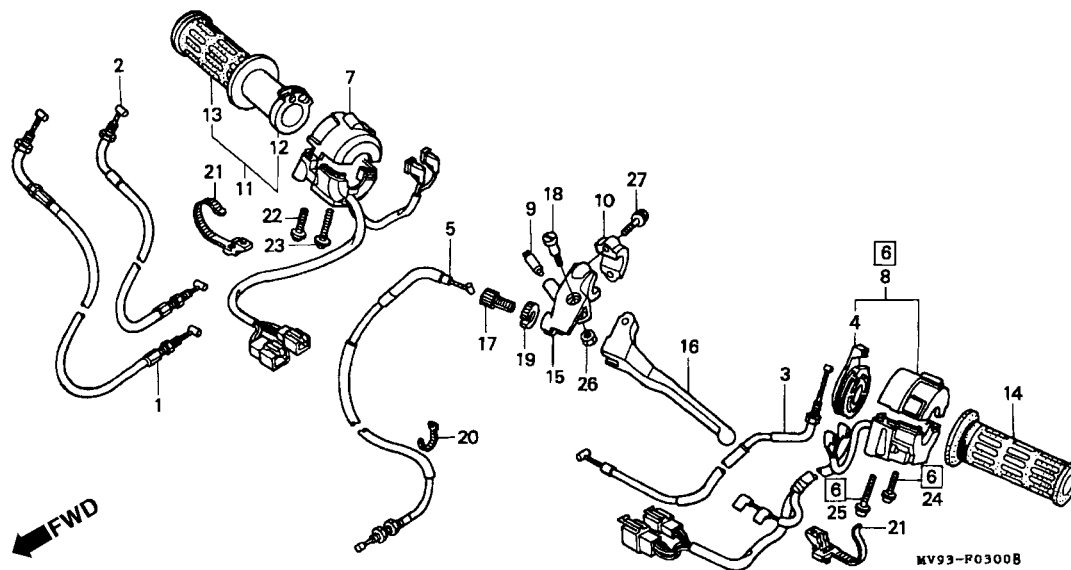

MV93F0100B

Item de serviço	T.M.O.	Ref. Nº	Nº da peça	Descrição	Qt. CBR600F								Nº de série	Nota
					FM	FN	FP	FR	FS	FT	SET			
		8	35200-MV9-600	Interruptor Comp. Sinaleira.....	1	1	1	1	-	-	-	AR, BR, E, ED, F, MX, SP, SW, U
			35200-MV9-610	Interruptor Comp. Sinaleira.....	1	1	1	1	-	-	-	G, 2G, 3G
			35200-MV9-670	Interruptor Comp. Sinaleira.....	1	1	1	1	-	-	-	CM
			35200-MAL-600	Interruptor Comp. Sinaleira.....	-	-	-	-	1	1	-	AR, BR, E, ED, F, G, MX, SP, SW, U, 2G, 2PO, 3G
			35200-MAL-670	Interruptor Comp. Sinaleira.....	-	-	-	-	1	1	1	CM
		9	35330-413-003	Conj. Interruptor, Freio Dianteiro.....	1	1	1	1	1	1	1	
		10	45517-166-006	Suporte Cilindro Mestre	1	1	1	1	1	1	1	
		11	53140-ML7-000	Manopla Direita, Comp	-	-	-	1	1	1	1	
		12	53141-ML7-000	Tubo Interno Manopla.....	1	1	1	-	-	-	-	
		13	53165-ML7-010	Manopla Direita.....	1	1	1	1	1	1	1	
		14	53166-ML7-000	Manopla Esquerda.....	1	1	1	1	1	1	1	
		15	53172-KT8-710	Suporte, Manopla.....	1	1	1	1	1	1	1	
		16	53178-KV3-000	Alavanca, Embreagem	1	1	1	1	1	1	1	
		17	53192-349-690	Parafuso Ajuste Embreagem	1	1	1	1	1	1	1	
		18	90113-438-000	Parafuso Articulação Alavanca.....	1	1	1	1	1	1	1	

C-3

Alavanca do Guidão • Cabos • Interruptores

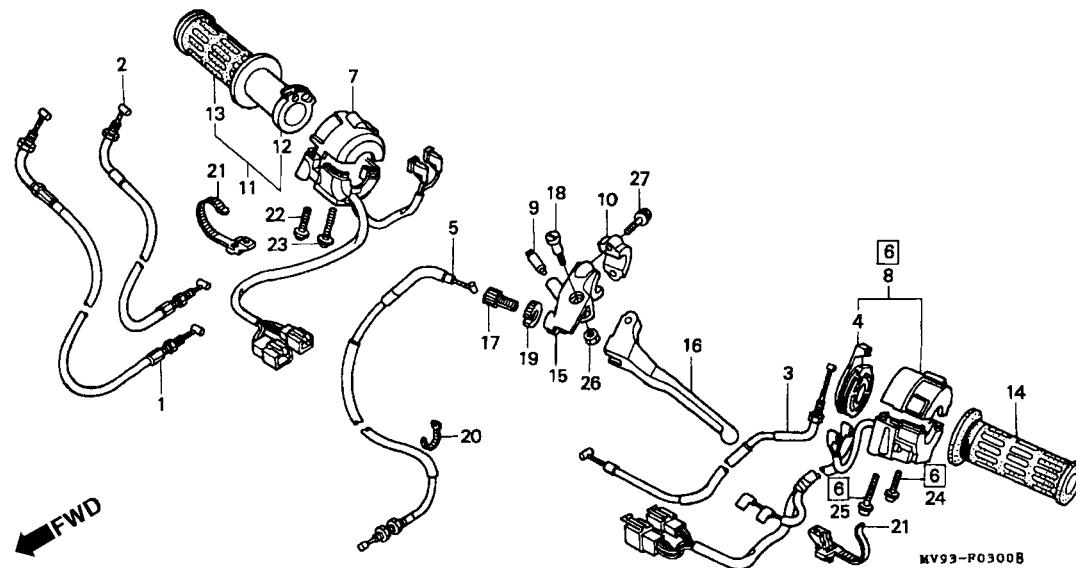

MV13F0100B

Item de serviço	T.M.O.	Ref. Nº	Nº da peça	Descrição	Qtd. CBR600F							Nº de série	Nota
					FM	FN	FP	FR	FS	FT	SET		
		19	90321-MR8-000	Porca Fixação	1	1	1	1	1	1	1		
		20	90652-MA6-910	Presilha, Fiação	1	1	1	1	1	1	1		
		21	90690-GHB-601	Presilha, Fiação (15)	2	2	2	2	2	2	2		
		22	93892-05020-07	Parafuso-Arruela, 5 x 20	1	1	1	1	1	1	1		
		23	93892-05025-07	Parafuso-Arruela, 5 x 25	1	1	1	1	1	1	1		
		24	93892-05035-07	Parafuso-Arruela, 5 x 35	1	1	1	1	1	1	1		
		25	93892-05045-07	Parafuso-Arruela, 5 x 45	1	1	1	1	1	1	1		
		26	94001-06000-0S	Porca Sextavada, 6 mm	1	1	1	1	1	1	1		
		27	96001-06022-07	Parafuso Flange, 6 x 22	2	2	2	2	2	2	2		

C-4

Cilindro Mestre do Freio Dianteiro (FM/2M/N/2N/P/2P/R/2R)

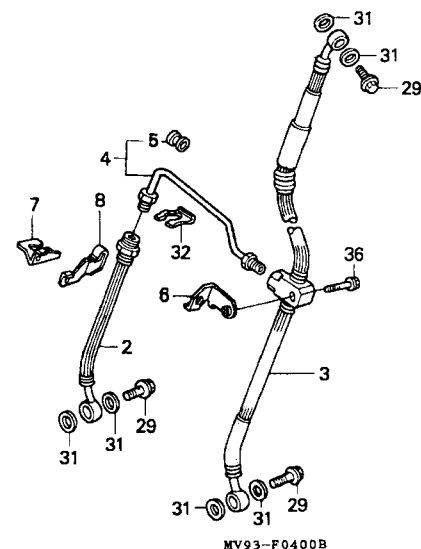
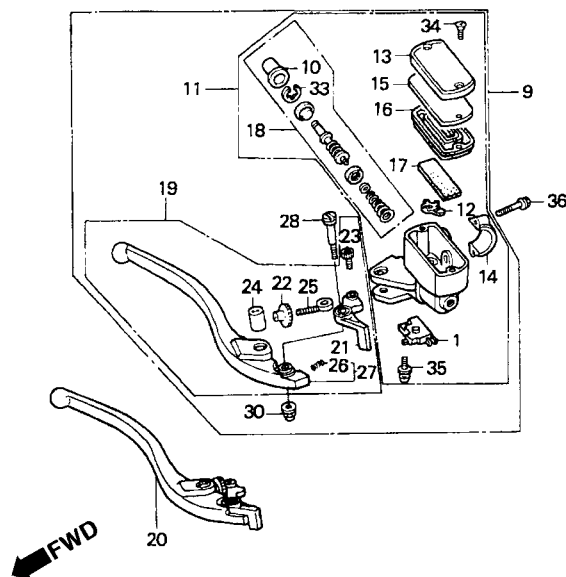

MV13F0400B

Item de serviço	T.M.O.	Ref. Nº	Nº da peça	Descrição	Qtd. CBR600F								Nº de série	Nota
					FM	FN	FP	FR	FS	FT	SET			
Interruptor Comp. Freio Dianteiro.....0,1		1	35340-MM5-600	Interruptor Comp. Freio Dianteiro	1	1	1	1	-	-	-
• Diafragma		2	45124-MV9-003	Mangueira Comp. Dir. Freio Dianteiro	1	1	1	1	-	-	-
• Conj. Alavanca Direita		3	45125-MV9-003	Mangueira Freio Dianteiro.....	1	1	1	1	-	-	-
Mangueira Comp. Dir. Freio Dianteiro.....0,4		4	45127-MV9-000	Tubo Mangueira Freio.....	1	1	1	1	-	-	-
• Tubo Mangueira Freio		5	45137-MV9-000	Bucha do Tubo Freio	1	1	1	1	-	-	-
• Cilindro Comp. Freio Dianteiro		6	45156-MV9-000	Suporte Mangueira Freio Dianteiro	1	1	1	1	-	-	-
• Sub Conj.Cilindro Mestre Freio Dianteiro		7	45157-MM5-000	Suporte B, Mangueira Freio Dianteiro.....	1	1	1	1	-	-	-	BR, E, ED, F, G, MX, SP, SW, U, 2G, 3G
• Jogo Cilindro Mestre														
Mangueira Comp. Dir. Freio Dianteiro.....0,5		8	45157-MV9-000	Presilha, Mangueira Freio Dianteiro	1	1	1	1	-	-	-
(Quando For Executado o Serviço		9	45500-MV9-006	Cilindro Comp. Freio Dianteiro (NISSIN).....	1	1	-	-	-	-	-
Completo o T.M.O. Será 0,6)		10	45504-410-003	Capa	1	1	1	1	-	-	-
		11	45510-MV9-305	Sub Conj. Cilindro Mestre Freio Dianteiro (NISSIN).....	-	-	1	1	-	-	-
		12	45512-MA6-006	Protetor.....	1	1	1	1	-	-	-
		13	45513-MM5-006	Tampa Reservatório Cilindro Mestre (NISSIN)	1	1	1	1	-	-	-
		14	45517-166-006	Suporte Cilindro Mestre	1	1	1	1	-	-	-
		15	45518-MM5-006	Placa Diafragma	1	1	1	1	-	-	-
		16	45520-MM5-006	Diafragma	1	1	1	1	-	-	-
		17	45523-MV9-006	Filtro Cilindro Mestre	1	1	1	1	-	-	-
		18	45530-471-831	Jogo Cilindro Mestre.....	1	1	1	1	-	-	-

C-4

Cilindro Mestre do Freio Dianteiro (FM/2M/N/2N/P/2P/R/2R)

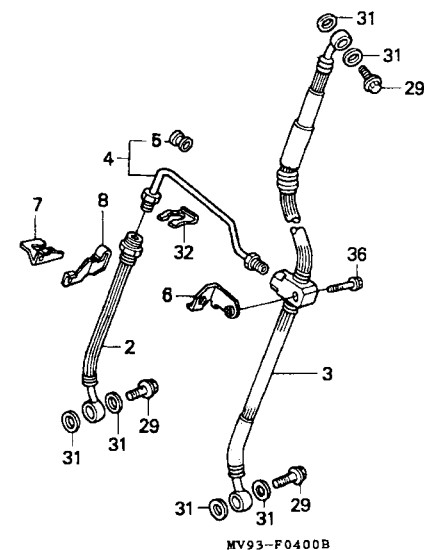
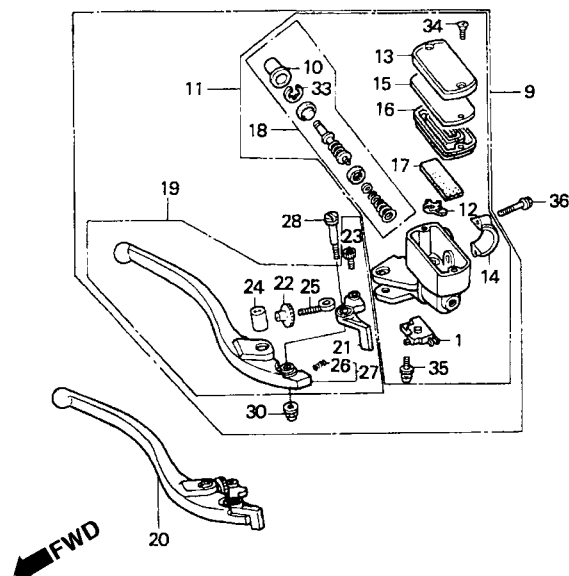

WY13F0400B

Item de serviço	T.M.O.	Ref. Nº	Nº da peça	Descrição	Qtd. CBR600F							Nº de série	Nota
					FM	FN	FP	FR	FS	FT	SET		
19	53170-KV0-006		Conj. Alavanca Direita		1	1	-	-	-	-	-		AR, ED, F, G, SP, SW, U
					1	1	1	-	-	-	-		BR, E, MX, 2G, 3G
					1	1	1	1	-	-	-		CM
					-	-	1	-	-	-	-	~ 2211385	AR, ED, F, G, SW
					-	-	1	-	-	-	-	~ 0M201801	SP
20	53170-MW0-006		Alavanca Direita		-	-	1	-	-	-	-	~ PM200441	U
					-	-	1	-	-	-	-	2211386 ~	AR, ED, F, G, SW
					-	-	1	-	-	-	-	0M201802 ~	SP
					-	-	1	-	-	-	-	PM200442 ~	U
					-	-	-	1	-	-	-		AR, BR, E, ED, F, G, MX, SP, SW, U, 2G, 3G
21	53171-MJ4-701		Batente, Cilindro Mestre		1	1	-	-	-	-	-		AR, ED, F, G, SP, SW, U
					1	1	1	-	-	-	-		BR, E, MX, 2G, 3G
					1	1	1	1	-	-	-		CM
					-	-	1	-	-	-	-	~ 2211385	AR, ED, F, G, SW
					-	-	1	-	-	-	-	~ 0M201801	SP
					-	-	1	-	-	-	-	~ PM200441	U

C-4 **Cilindro Mestre** **do Freio Dianteiro** (FM/2M/N/2N/P/2P/R/2R)

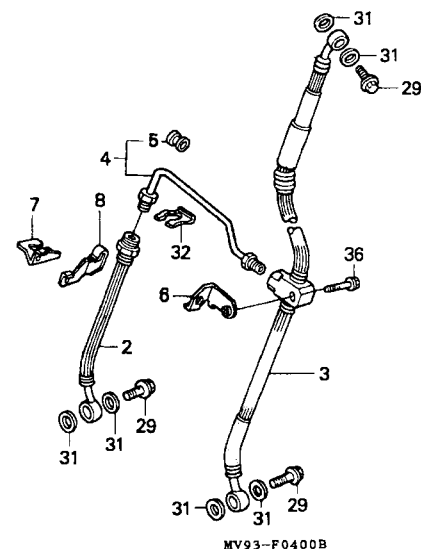
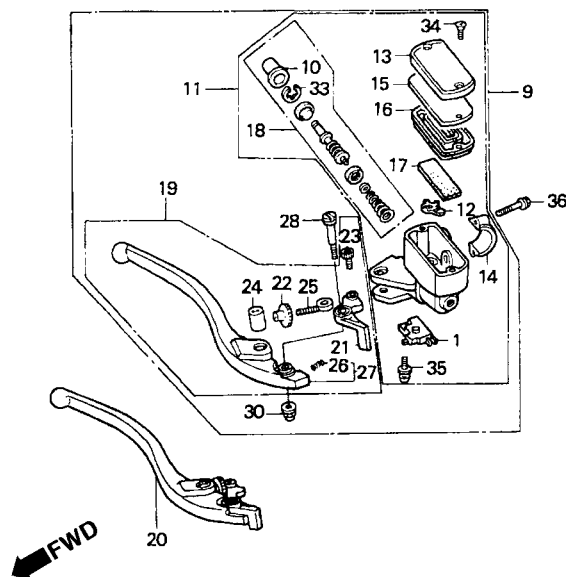

MV13F0400B

Item de serviço	T.M.O.	Ref. Nº	Nº da peça	Descrição	Qtd. CBR600F								Nº de série	Nota
					FM	FN	FP	FR	FS	FT	SET			
		22	53172-KV0-006	Ajustador, Alavanca Direita	1	1	-	-	-	-	-	AR, ED, F, G, SW, SP, U
					1	1	1	-	-	-	-	BR, E, MX, 2G, 3G
					1	1	1	1	-	-	-	CM
					-	-	1	-	-	-	-	~ 2211385	AR, BR, E, ED, F, 2G, 3G, G, SW	
		23	53177-KV0-006	Parafuso Alavanca, 5 x 5	-	-	1	-	-	-	-	~ 0M201801	SP	
					-	-	1	-	-	-	-	~ PM200441	U	
					1	1	-	-	-	-	-	AR, ED, F, G, SP, SW, U
					1	1	1	-	-	-	-	BR, E, MX, 2G, 3G
		24	53179-KV0-006	Junção, Alavanca	1	1	1	1	-	-	-	~ 2211385	AR, ED, F, G, SW	
					-	-	1	-	-	-	-	~ 0M201801	SP	
					-	-	1	-	-	-	-	~ PM200441	U	
					1	1	-	-	-	-	-	AR, ED, F, G, SP, SW, U
			53179-KV0-006	Junção, Alavanca	1	1	1	-	-	-	-	BR, E, MX, 2G, 3G
					1	1	1	1	-	-	-	CM
					-	-	1	-	-	-	-	~ 2211385	AR, ED, F, G, SW	
					-	-	1	-	-	-	-	~ 0M201801	SP	

C-4

Cilindro Mestre do Freio Dianteiro (FM/2M/N/2N/P/2P/R/2R)

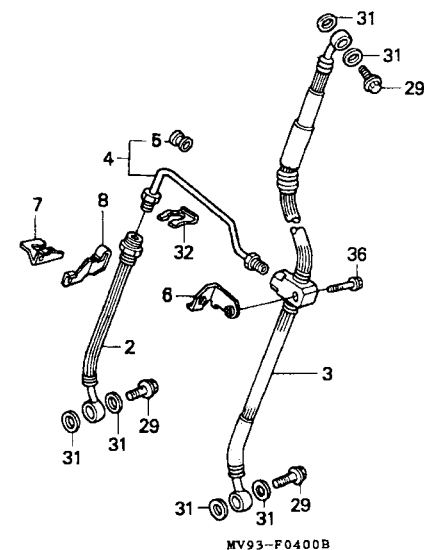
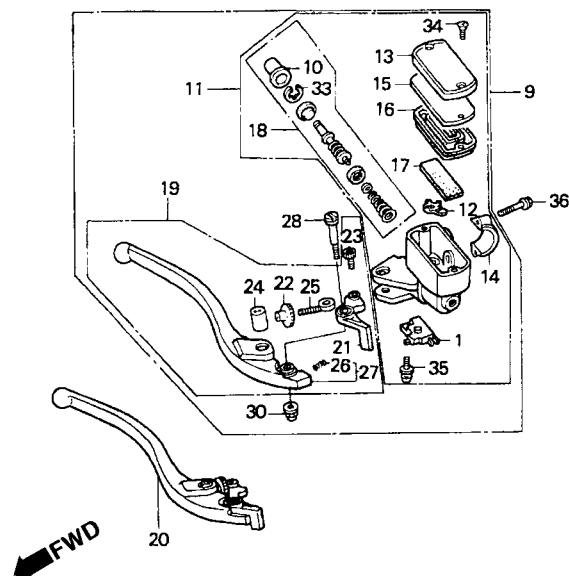

Item de serviço	T.M.O.	Ref. Nº	Nº da peça	Descrição	Qtd. CBR600F							Nº de série	Nota
					FM	FN	FP	FR	FS	FT	SET		
		(24)	53179-KV0-006	Junção, Alavanca	-	-	1	-	-	-	-	~ PM200441	U
		25	53180-KV0-006	Parafuso, Ajuste	1	1	-	-	-	-	-		AR, ED, F, G, SP, SW, U
					1	1	1	-	-	-	-		BR, E, MX, 2G, 3G
					1	1	1	1	-	-	-		CM
					-	-	1	-	-	-	-	~ 2211385	AR, ED, F, G, SW
					-	-	1	-	-	-	-	~ 0M201801	SP
					-	-	1	-	-	-	-	~ PM200441	U
		26	53181-KV0-006	Mola, Alavanca	1	1	-	-	-	-	-		AR, ED, F, G, SP, SW, U, BR, E, MX, 2G, 3G
					1	1	1	1	-	-	-		CM
					-	-	1	-	-	-	-	2211385	AR, ED, F, G, SW
					-	-	1	-	-	-	-	~ 0M201801	SP
					-	-	1	-	-	-	-	~ PM200441	U
		27	53185-KV0-006	Conj., Alavanca Direita	1	1	-	-	-	-	-		AR, ED, F, G, SP, SW, U
					1	1	1	-	-	-	-		BR, E, MX, 2G, 3G
					1	1	1	1	-	-	-		CM
					-	-	1	-	-	-	-	~ 2211385	AR, ED, F, G, SW

C-4 **Cilindro Mestre** **do Freio Dianteiro** (FM/2M/N/2N/P/2P/R/2R)

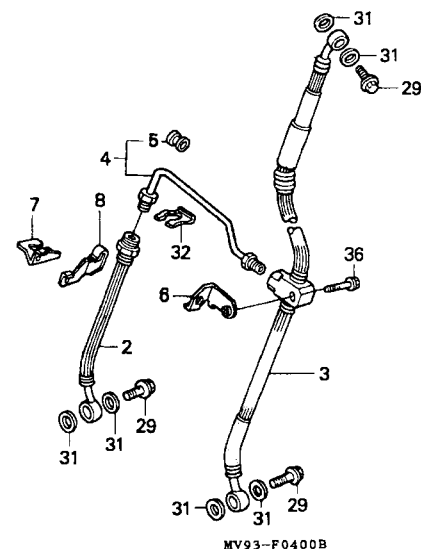
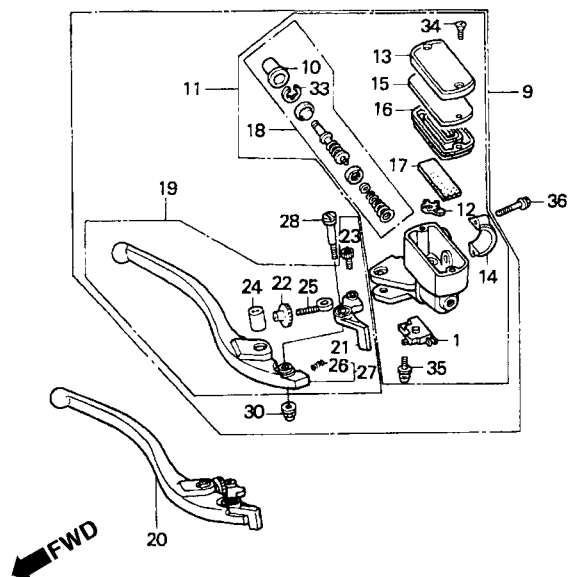

MV13F0400B

Item de serviço	T.M.O.	Ref. Nº	Nº da peça	Descrição	Qtd. CBR600F							Nº de série	Nota
					FM	FN	FP	FR	FS	FT	SET		
		(27)	53185-KV0-006	Conj., Alavanca Direita	-	-	1	-	-	-	-	~ 0M201801	SP
					-	-	1	-	-	-	-	~ PM200441	U
		28	90114-MA5-671	Parafuso Articulação, Alavanca Direita	1	1	1	1	-	-	-		
		29	90145-MS9-611	Parafuso Conexão, 10 x 22	3	3	3	3	-	-	-		
		30	90201-415-000	Porca Cega, 6 mm	1	1	1	1	-	-	-		
		31	90545-300-000	Arruela, Conexão Parafuso	6	6	6	6	-	-	-		
		32	90651-KV3-000	Presilha Mangueira Freio	1	1	1	1	-	-	-		
		33	90651-MA5-671	Anel Elástico	1	1	1	1	-	-	-		
		34	93600-04012-1G	Parafuso Phillips, 4 x 12	2	2	2	2	-	-	-		
		35	93893-04012-18	Parafuso Arruela, 4 x 12	1	1	1	1	-	-	-		
		36	96001-06022-07	Parafuso Flange, 6 x 22	3	3	3	3	-	-	-		

C-4.1

Cilindro Mestre do Freio Dianteiro (FS/3S/T/3T/SET)

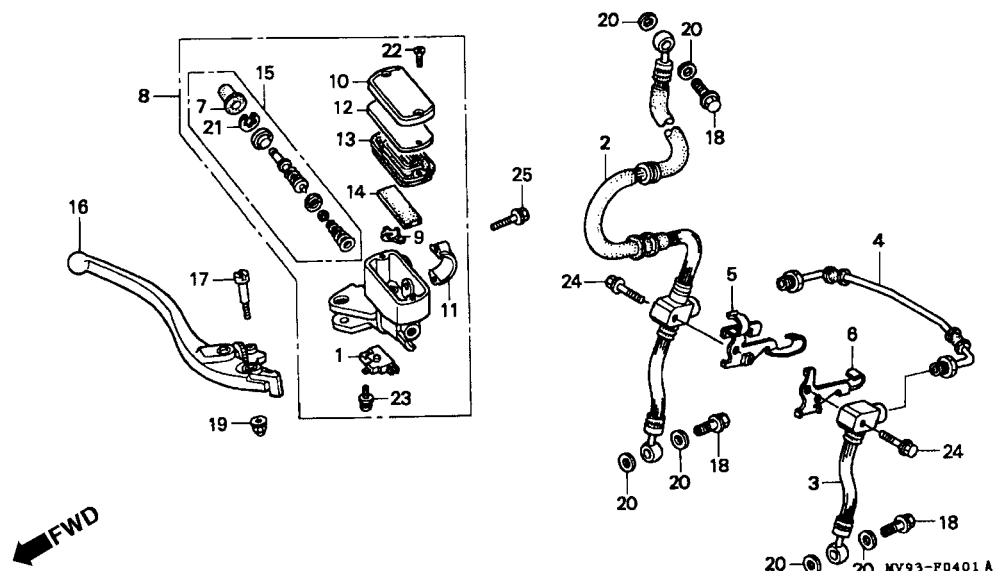

MV93-P0401 A

Item de serviço	T.M.O.	Ref. Nº	Nº da peça	Descrição	Qtd. CBR600F							Nº de série	Nota
					FM	FN	FP	FR	FS	FT	SET		
Conj. Interruptor Freio Dianteiro	0,1	1	35340-MM5-600	Conj. Interruptor Freio Dianteiro	-	-	-	-	1	1	1		
• Diafragma		2	45124-MAL-601	Mangueira Direita, Freio	-	-	-	-	1	1	1		
• Alavanca Direita		3	45125-MAL-601	Mangueira Esquerda, Freio	-	-	-	-	1	1	1		
Mangueira Direita Freio	0,5	4	45135-MAL-600	Tubo Comp. Mangueira de Freio	-	-	-	-	1	1	1		
(Quando For Executado o Serviço		5	45156-MAL-600	Suporte Direito, Mangueira de Freio	-	-	-	-	1	1	1		
Completo na Unidade o T.M.O. Será 0,6)		6	45157-MAL-600	Suporte Esquerdo, Mangueira de Freio	-	-	-	-	1	1	1		
Mangueira Esquerda Freio	0,4	7	45504-410-003	Capa Comp.	-	-	-	-	1	1	1		
• Tubo Comp. Mangueira de Freio		8	45510-MV9-305	Sub Conj., Cilindro Mestre Freio Dianteiro (NISSIN)	-	-	-	-	1	1	1		
• Sub Conj. Cilindro Mestre, Freio Dianteiro		9	45512-MA6-006	Protetor	-	-	-	-	1	1	1		
• Jogo, Cilindro Mestre		10	45513-MM5-006	Tampa Reservatório, Fluido (NISSIN)	-	-	-	-	1	1	1		
		11	45517-166-006	Suporte, Cilindro Mestre	-	-	-	-	1	1	1		
		12	45518-MM5-006	Placa Diafragma	-	-	-	-	1	1	1		
		13	45520-MM5-006	Diafragma	-	-	-	-	1	1	1		
		14	45523-MV9-006	Filtro, Reservatório Cilindro Mestre	-	-	-	-	1	1	1		
		15	45530-471-831	Jogo, Cilindro Mestre	-	-	-	-	1	1	1		
		16	53170-MW0-006	Alavanca Direita	-	-	-	-	1	1	1		
		17	90114-MA5-671	Parafuso Articulação Alavanca	-	-	-	-	1	1	1		
		18	90145-MS9-611	Parafuso Conexão, 10 x 22	-	-	-	-	3	3	3		
		19	90201-415-000	Porca Cega, 6 mm	-	-	-	-	1	1	1		
		20	90545-300-000	Arruela, Conexão	-	-	-	-	6	6	6		

C-4.1

Cilindro Mestre do Freio Dianteiro (FS/3S/T/3T/SET)

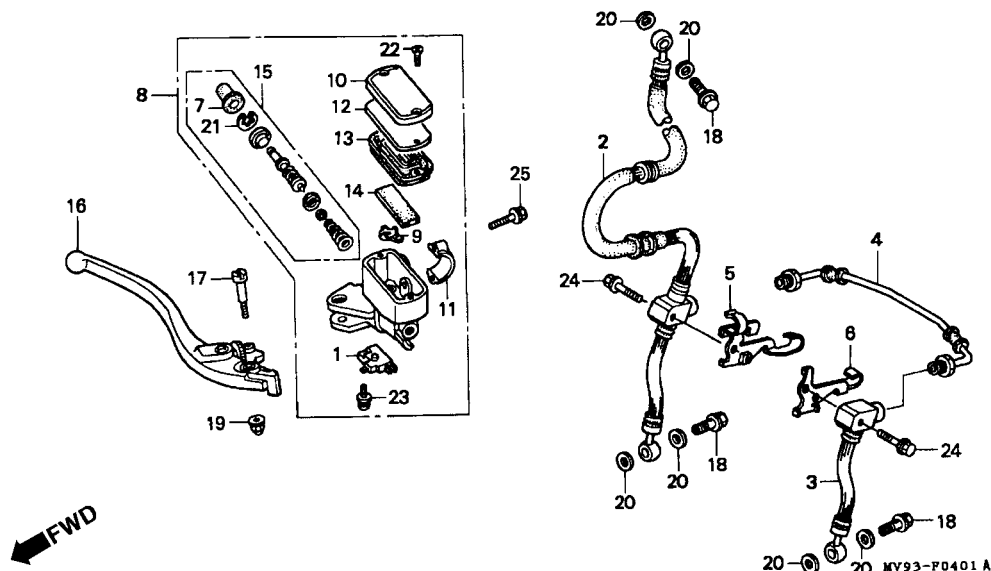

MV13F1111A

Item de serviço	T.M.O.	Ref. Nº	Nº da peça	Descrição	Qtd. CBR600F							Nº de série	Nota
					FM	FN	FP	FR	FS	FT	SET		
		21	90651-MA5-671	Anel Elástico	-	-	-	-	1	1	1
		22	93600-04012-1G	Parafuso, 4 x 12	-	-	-	-	2	2	2
		23	93893-04012-17	Parafuso Arruela, 4 x 12.....	-	-	-	-	1	1	1
		24	95801-06025-07	Parafuso Flange, 6 x 25	-	-	-	-	2	2	-	BR, E, ED, F, G, KO, MX, SP, SW, U, 2G, 2PO, 3G
			95801-06028-07	Parafuso Flange, 6 x 28	-	-	-	-	2	2	2	AR, CM
		25	96001-06022-07	Parafuso Flange, 6 x 22	-	-	-	-	2	2	2

C-5

Guidão • Mesa Superior

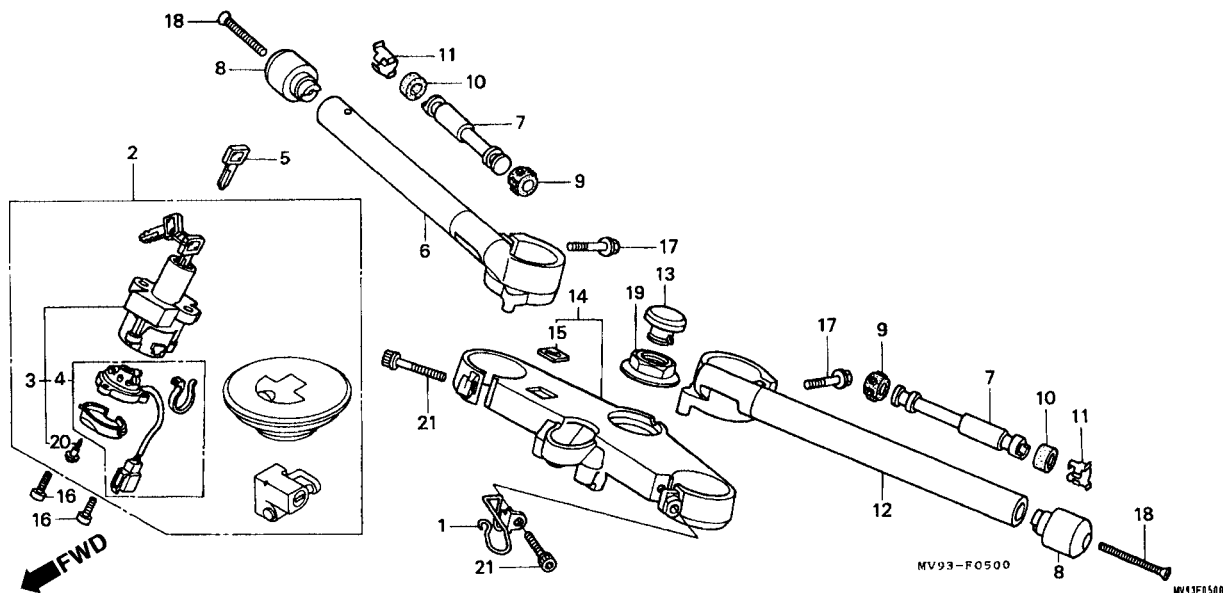

Item de serviço	T.M.O.	Ref. Nº	Nº da peça	Descrição	Qtd. CBR600F								Nº de série	Nota
					FM	FN	FP	FR	FS	FT	SET			
Chave0,6		1	17909-MV9-000	Guia Cabo Embreagem	1	1	1	1	-	-	-			
Conj. Interruptor Ignição & Trava0,5		2	35010-MV9-600	Travas, Jogo	1	-	-	-	-	-	-			CM
• Base Comp., Contato					1	-	-	-	-	-	-	~ 2011251		E, ED, F, MX, SW
Guidão, Direito.....0,3					1	-	-	-	-	-	-	~ 0M002266		SP
Peso B, Guidão.....0,2			35010-MV9-610	Travas, Jogo	1	-	-	-	-	-	-	~ 2011251		G
Guidão, Esquerdo0,4					1	-	-	-	-	-	-	~ 3000360		2G
• Mesa Superior, Guidão					1	-	-	-	-	-	-			3G
			35010-MV9-780	Travas, Jogo	1	-	-	-	-	-	-	2011286		AR
			35010-MV9-601	Travas, Jogo	1	-	-	-	-	-	-	2011252 ~		E, ED, F, MX, SW
					1	-	-	-	-	-	-	0M002267 ~		SP
					-	1	1	-	-	-	-			CM
					-	1	-	-	-	-	-			E, ED, F, MX, SP, SW, U
			35010-MV9-611	Travas, Jogo	1	-	-	-	-	-	-	2011252 ~		G
					1	-	-	-	-	-	-	3000361 ~		2G
					-	1	-	-	-	-	-			G, 2G, 3G
			35010-MV9-781	Travas, Jogo	1	-	-	-	-	-	-	2011287 ~		AR
					-	1	-	-	-	-	-			AR
			35010-MV9-930	Travas, Jogo	-	-	1	1	-	-	-			BR, E, ED, F, MX, SP, SW, U
					-	-	-	1	-	-	-			CM

C-5

Guidão • Mesa Superior

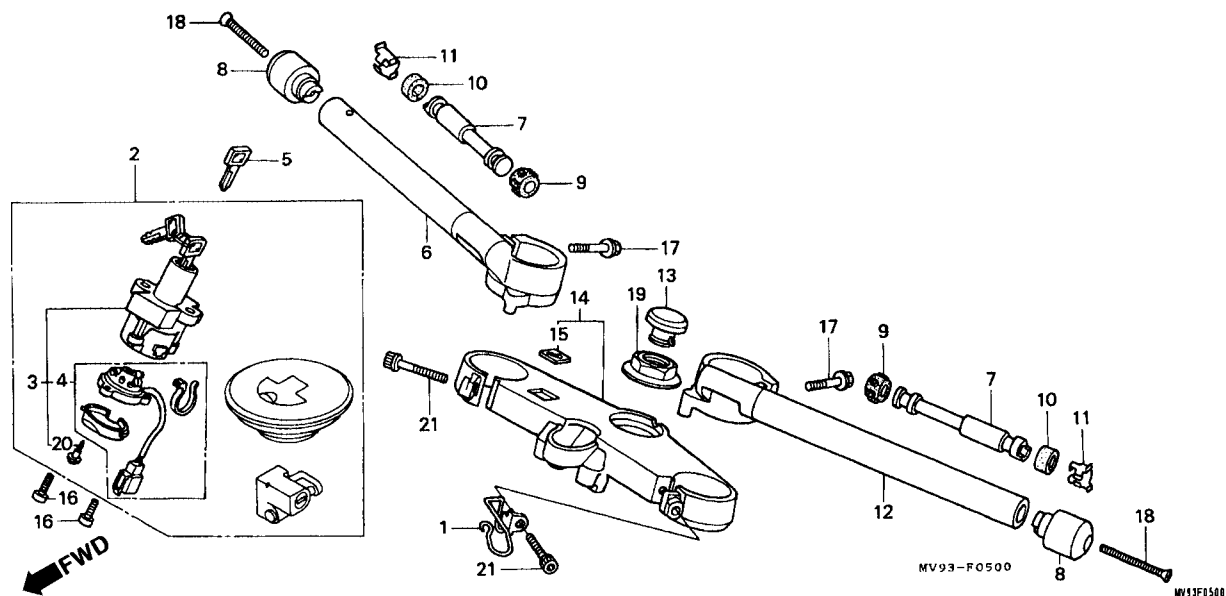

Item de serviço	T.M.O.	Ref. Nº	Nº da peça	Descrição	Qt. CBR600F							Nº de série	Nota
					FM	FN	FP	FR	FS	FT	SET		
		(2)	35010-MV9-960	Travas, Jogo	-	-	1	1	-	-	-	G, 2G, 3G
			35010-MV9-970	Travas, Jogo	-	-	1	1	-	-	-	AR
			35010-MAL-000	Travas, Jogo	-	-	-	-	1	-	-	KO
			35010-MAL-600	Travas, Jogo	-	-	-	-	1	1	1	BR, CM, E, ED, F, MX, SP, SW, U, 2PO
			35010-MAL-610	Travas, Jogo	-	-	-	1	1	-	-	G, 2G, 3G
			35010-MAL-780	Travas, Jogo	-	-	-	1	1	-	-	AR
		3	35100-MV9-601	Conj. Interruptor Ignição & Trava.....	1	1	1	1	-	-	-	BR, CM, E, ED, F, MX, SP, SW, U
			35100-MV9-611	Conj. Interruptor Ignição & Trava.....	1	1	1	1	-	-	-	G, 2G, 3G
			35100-MV9-781	Conj. Interruptor Ignição & Trava.....	1	1	1	1	-	-	-	AR
			35100-MAL-000	Conj. Interruptor Ignição & Trava.....	-	-	-	-	1	-	-	KO
			35100-MAL-601	Conj. Interruptor Ignição & Trava.....	-	-	-	-	1	1	1	BR, CM, E, ED, F, MX, SP, SW, U, 2PO
			35100-MAL-611	Conj. Interruptor Ignição & Trava.....	-	-	-	-	1	1	-	G, 2G, 3G
			35100-MAL-781	Conj. Interruptor Ignição & Trava.....	-	-	-	-	1	1	-	AR

C-5

Guidão • Mesa Superior

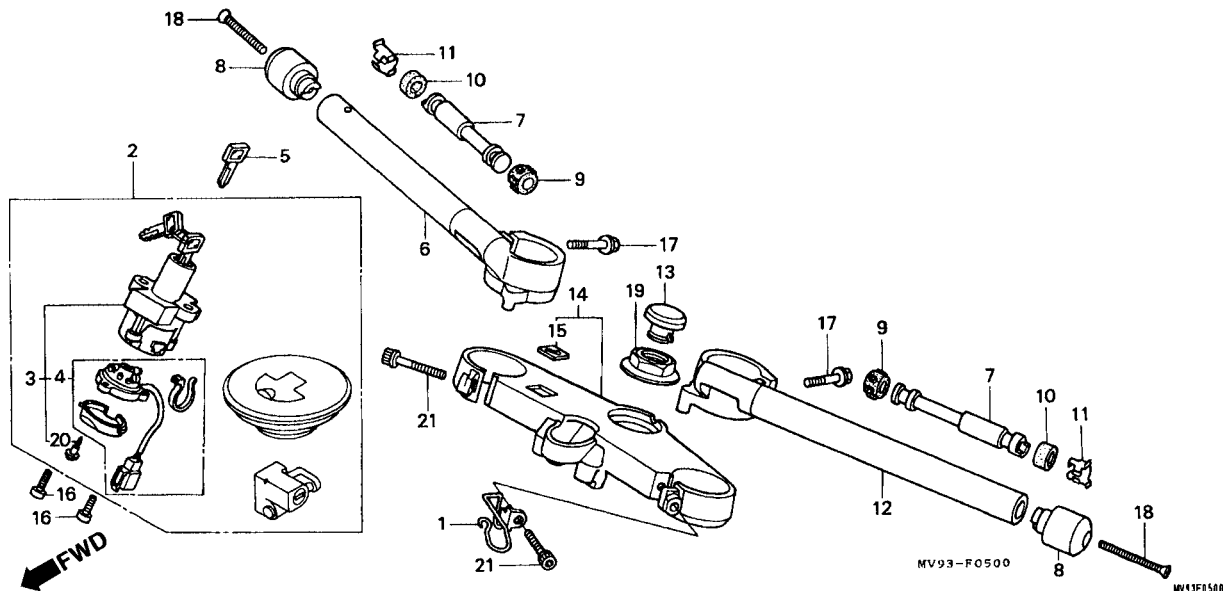

Item de serviço	T.M.O.	Ref. Nº	Nº da peça	Descrição	Qtd. CBR600F								Nº de série	Nota
					FM	FN	FP	FR	FS	FT	SET			
		4	35101-MV9-601	Base Comp., Contato.....	1	1	1	1	-	-	-	BR, CM, E, ED, F, G, MX, SP, SW, U, 2G, 3G
			35101-MV9-780	Base Comp., Contato.....	1	1	1	1	-	-	-	AR
			35101-MAL-600	Base Comp., Contato.....	-	-	-	-	1	-	-	BR, CM, ED, MX, 2G, 3G
					-	-	-	-	1	-	-		~ 2007938	E, F, G, SW
					-	-	-	-	1	-	-		~ 0M000797	SP
					-	-	-	-	1	-	-		~ SM000321	U
			35101-MAL-780	Base Comp., Contato.....	-	-	-	-	1	-	-		~ 2007970	AR
			35101-MAL-000	Base Comp., Contato.....	-	-	-	-	1	-	-			KO
			35101-MAL-601	Base Comp., Contato.....	-	-	-	-	1	-	-	2007939 ~		E, F, G, SW
					-	-	-	-	1	-	-	0M000798 ~		SP
					-	-	-	-	1	-	-	SM000322 ~		U
					-	-	-	-	1	1	-			2PO
					-	-	-	-	-	1	1			BR, CM, E, ED, F, G, MX, SP, SW, U, 2G, 3G
			35101-MAL-781	Base Comp., Contato.....	-	-	-	-	1	-	-	2007971 ~		AR
					-	-	-	-	-	1	-			AR

C-5

Guidão • Mesa Superior

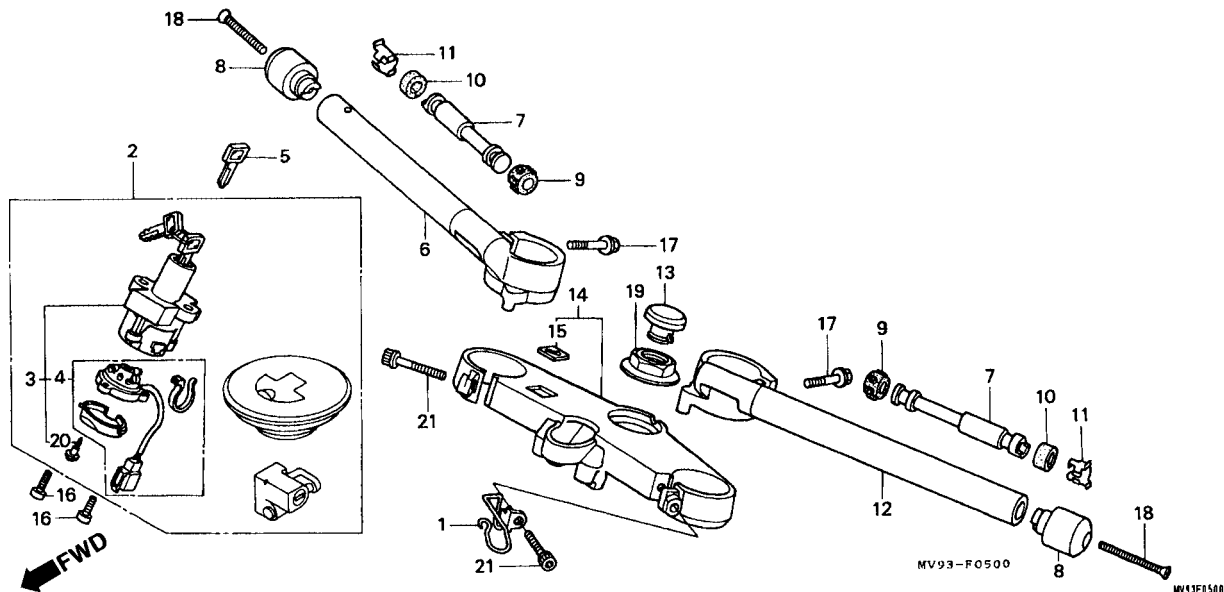

Item de serviço	T.M.O.	Ref. N ^o	Nº da peça	Descrição	Qtd. CBR600F								Nº de série	Nota
					FM	FN	FP	FR	FS	FT	SET			
		5	35121-KW3-771	Chave (Tipo 1)	(1)	(1)	(1)	(1)	(1)	(1)	(1)	AR, BR, CM, E, ED, F, KO, MX, SP, SW, U, 2PO
			35122-KW3-771	Chave (Tipo 2)	(1)	(1)	(1)	(1)	(1)	(1)	(1)	AR, BR, CM, E, ED, F, KO, MX, SP, SW, U, 2PO
			35121-MN9-611	Chave.....	(1)	(1)	(1)	(1)	(1)	(1)	-	G, 2G, 3G
	6	53100-MV9-000	Guidão, Direito	1	1	1	1	1	1	1	
	7	53104-MV4-000	Peso B, Guidão.....	2	2	2	2	2	2	2	
	8	53105-MN4-000	Peso, Guidão	2	2	2	2	2	2	2	
	9	53106-MJ0-000	Borracha A, Peso Guidão	2	2	2	2	2	2	2	
	10	53106-MV9-000	Borracha A, Peso Guidão	2	2	2	2	2	2	2	
	11	53108-MJ0-000	Anel Elástico	2	2	2	2	2	2	2	
	12	53150-MV9-000	Guidão, Esquerdo	1	1	1	1	1	1	1	
	13	53232-MJ4-670	Tampa, Mesa Superior.....	1	1	1	1	1	1	1	
	14	53300-MV9-000	Mesa Superior, Guidão	1	1	1	1	-	-	-	
		53300-MAL-600	Mesa Superior, Guidão	-	-	-	-	1	1	1	
	15	86150-MR8-300	Emblema, Asa	1	1	1	1	1	1	1	

C-5

Guidão • Mesa Superior

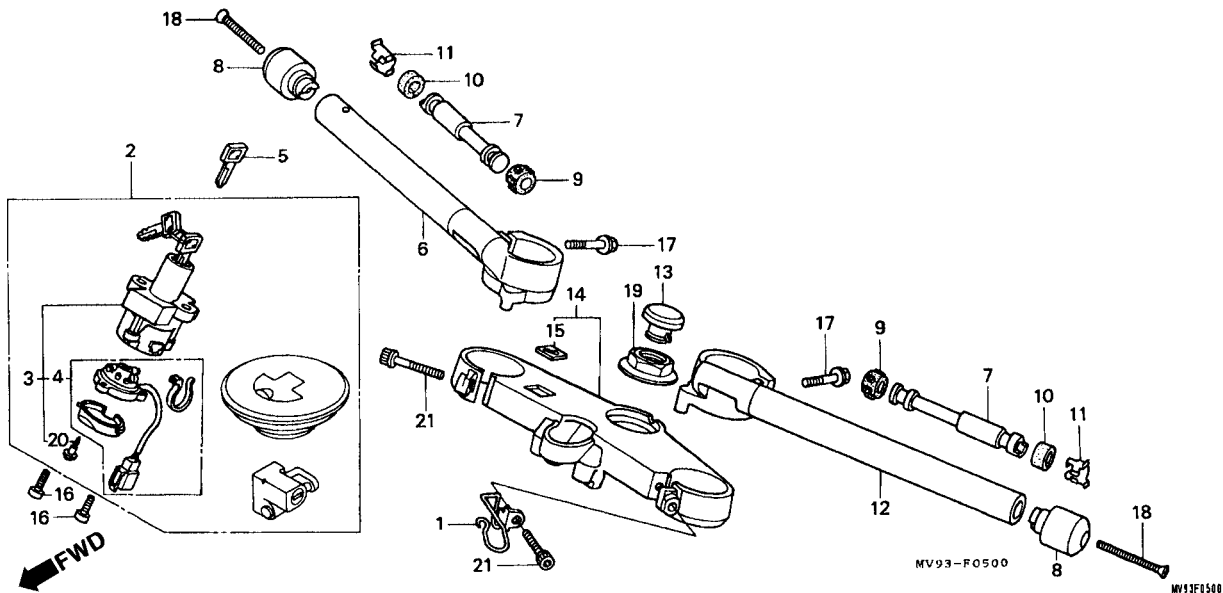

Item de serviço	T.M.O.	Ref. Nº	Nº da peça	Descrição	Qtd. CBR600F								Nº de série	Nota
					FM	FN	FP	FR	FS	FT	SET			
		16	90105-KE1-722	Parafuso Auto Atarraxante	2	2	2	2	-	-	-	G, 2G, 3G
					-	-	-	-	2	-	-	~ 2007370	G	
					-	-	-	-	2	-	-	~ 3000021	2G	
					-	-	-	-	2	-	-	~ 6000300	3G	
			90105-KV3-700	Parafuso Auto Atarraxante	2	-	-	-	-	-	-	AR, CM, E, ED, F, MX, SP, SW
					-	-	-	-	2	-	-	AR, E, ED, F, MX, SP, SW, U		
					-	2	2	2	2	-	-	BR, CM	
					-	-	-	-	2	-	-	~ 2006965	AR, E, ED, F, MX, SW	
			90100-KV3-700	Parafuso Allen, 8 mm	-	2	2	2	-	-	-	~ 0M000521 SP
					-	-	-	-	2	-	-	~ SM000193	U	
					-	-	-	-	2	-	-	2007371 ~	G	
					-	-	-	-	2	-	-	3000022 ~	2G	
			90100-MW6-610	Parafuso Auto Atarraxante	-	-	-	-	2	-	-	6000301 ~	3G	
					-	-	-	-	-	2	-	G, 2G, 3G
					-	-	-	-	2	-	-	2006966 ~	AR, E, ED, F, MX, SW	
					-	-	-	-	2	-	-		KO, 2PO	

C-5 **Guidão • Mesa Superior**

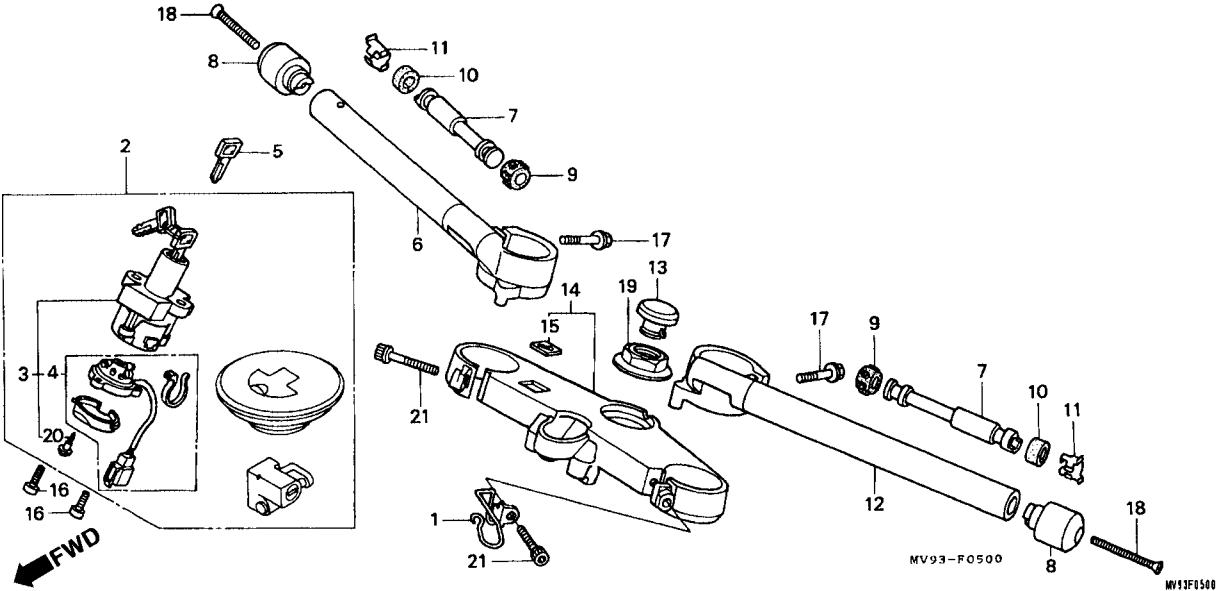

Item de serviço	T.M.O.	Ref. Nº	Nº da peça	Descrição	Qtde. CBR600F							Nº de série	Nota
					FM	FN	FP	FR	FS	FT	SET		
		(16)	90100-MN8-910	Parafuso Allen, 8 mm	-	-	-	-	2	-	-	0M000522 ~	SP
					-	-	-	-	2	-	-	SM000194 ~	U
					-	-	-	-	-	2	2	AR, BR, CM, E,
													ED, F, MX, SP,
													SW, U
		17	90108-KT8-710	Parafuso Flange, 8 x 35	2	2	2	2	2	2	2
		18	90191-MK4-000	Parafuso Phillips, 6 x 55	2	2	2	2	2	2	2
		19	90304-MJ4-670	Porca Coluna de Direção.....	1	1	1	1	1	1	1
		20	91059-KY2-711	Parafuso Auto-Atarraxante, 3 x 16	3	3	3	3	3	3	3
		21	96700-08040-07	Parafuso Allen, 8 x 40	2	2	2	2	2	2	2

C-6

Coluna de Direção

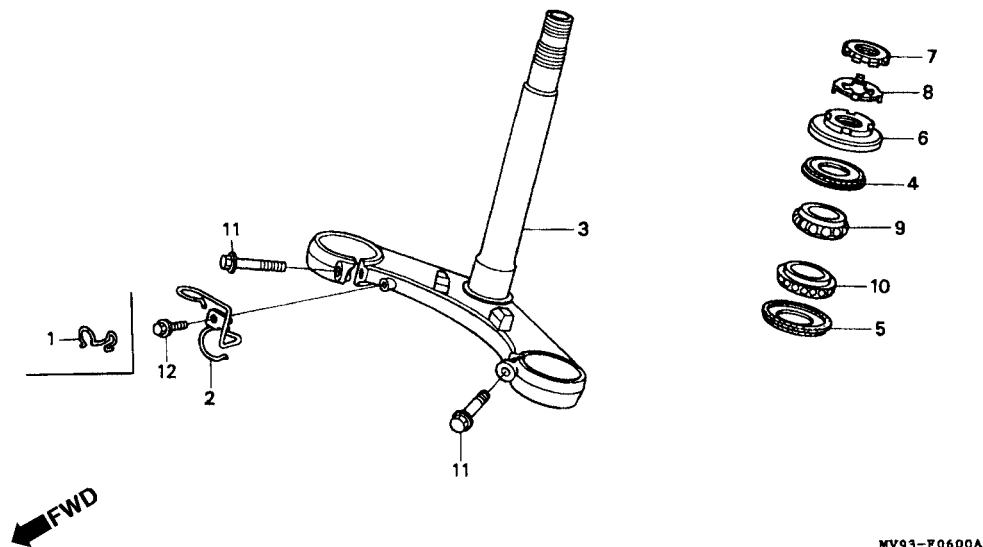

MV3F0600A

Item de serviço	T.M.O.	Ref. Nº	Nº da peça	Descrição	Qtd. CBR600F							Nº de série	Nota
					FM	FN	FP	FR	FS	FT	SET		
Coluna de Direção, Comp.....2,5		1	45155-MAL-600	Presilha Mangueira de Freio Dianteiro.....	-	-	-	-	1	1	1		
• Rolamento Inferior Coluna de Direção (Uma ou Todas)		2	45158-MV9-000	Guia Mangueira de Freio.....	1	1	1	1	-	-	-		
Porca, Coluna de Direção.....0,4		3	53200-MV9-000	Coluna de Direção, Comp.....	1	1	1	1	-	-	-		
Rolamento Superior Coluna de Direção.....2,3			53200-MAL-600	Coluna de Direção, Comp.....	-	-	-	-	1	1	1		
		4	53214-KA4-701	Retentor Coluna de Direção (ARAI).....	1	1	1	1	1	1	1		
		5	53214-371-010	Retentor Coluna de Direção.....	1	1	1	1	1	1	1		
		6	53220-422-000	Porca, Coluna de Direção.....	1	1	1	1	1	1	1		
		7	90302-425-830	Porca B, Coluna de Direção.....	1	1	1	1	1	1	1		
		8	90506-425-830	Arruela, Trava.....	1	1	1	1	1	1	1		
		9	91015-KT8-005	Rolamento Superior Coluna de Direção (KOYO).....	1	1	1	1	1	1	1		
		10	91016-KT8-005	Rolamento Inferior Coluna de Direção (KOYO).....	1	1	1	1	1	1	1		
		11	95701-10035-07	Parafuso Flange, 10 x 35.....	2	2	2	2	2	2	2		
		12	96001-06010-07	Parafuso Flange, 6 x 10.....	1	1	1	1	-	-	-		
			95701-06016-07	Parafuso Flange, 6 x 16.....	-	-	-	-	1	1	1		

C-7

Pára-lama Dianteiro (FM/3N/N/2N/P/2P/R/2R)

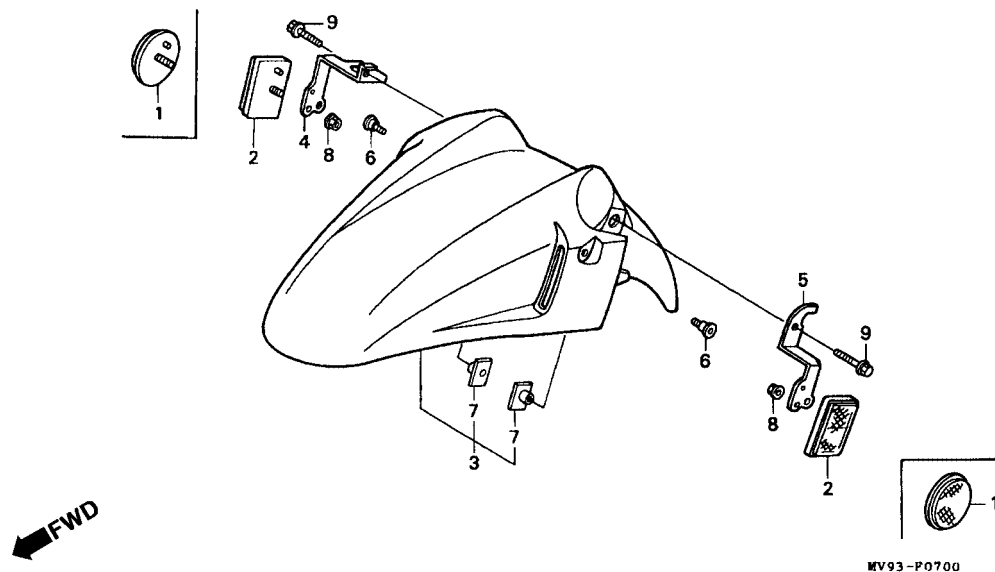

Item de serviço	T.M.O.	Ref. Nº	Nº da peça	Descrição	Qtd. CBR600F							Nº de série	Nota
					FM	FN	FP	FR	FS	FT	SET		
Pára-lama Dianteiro Comp	0,1	1	33741-KAK-971	Refletor, Dianteiro	2	2	2	2	-	-	-	AR
		2	33741-MB2-671	Refletor, Dianteiro	2	2	2	2	-	-	-	CM
		3	61100-MV9-000ZA	Pára-lama Dianteiro Comp., *R-134*	1	1	-	-	-	-	-
			61100-MV9-000ZB	Pára-lama Dianteiro Comp., *NH-1*	1	-	-	-	-	-	-	AR, E, ED, F, G, MX, SP, SW, 2G, 3G
			61100-MV9-000ZC	Pára-lama Dianteiro Comp., *PB-231*	-	-	-	1	-	-	-	CM
			61100-MV9-000ZD	Pára-lama Dianteiro Comp., *NH-254M*	1	-	1	-	-	-	-	CM
			61100-MV9-000ZE	Pára-lama Dianteiro Comp., *RP-124*	-	1	-	-	-	-	-	AR, BR, E, ED, F, G, MX, SP, SW, U, 2G, 3G
			61100-MV9-000ZF	Pára-lama Dianteiro Comp., *R-110*	-	1	-	-	-	-	-	CM
			61100-MV9-000ZG	Pára-lama Dianteiro Comp., *NH-259M*	-	-	1	-	-	-	-	AR, E, ED, F, G, MX, SP, SW, U, 2G, 3G
			61100-MV9-000ZH	Pára-lama Dianteiro Comp., *RP-138M*	-	-	1	-	-	-	-	CM
					-	-	1	-	-	-	-	AR, BR, E, ED, F, G, MX, SP, SW, U, 2G, 3G

C-7

Pára-lama Dianteiro (FM/3N/N/2N/P/2P/R/2R)

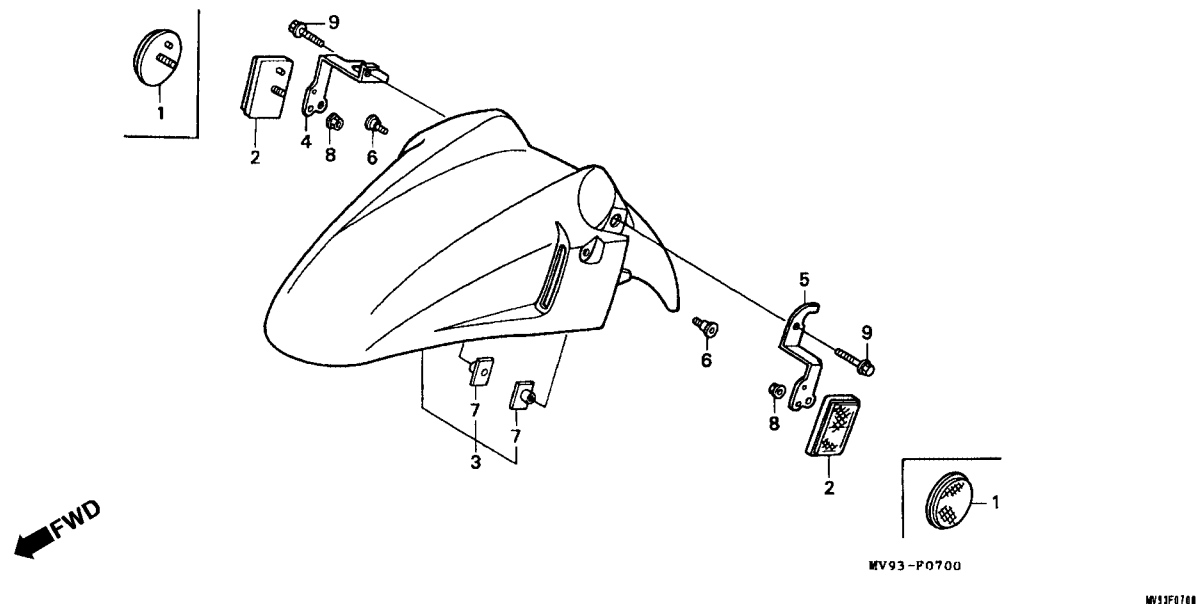

Item de serviço	T.M.O.	Ref. Nº	Nº da peça	Descrição	Qtd. CBR600F							Nº de série	Nota
					FM	FN	FP	FR	FS	FT	SET		
(3)		61100-MV9-000ZJ	Pára-lama Dianteiro Comp., *RP-144M*	-	-	1	-	-	-	-	AR, BR, E, ED, F, G, MX, SP, SW, U, 2G, 3G
		61100-MV9-000ZK	Pára-lama Dianteiro Comp., *RP-133M*	-	-	-	1	-	-	-	AR, BR, E, ED, F, G, MX, SP, SW, U, 2G, 3G
		61100-MV9-000ZL	Pára-lama Dianteiro Comp., *R-127*	-	-	-	1	-	-	-	AR, BR, E, ED, F, G, MX, SP, SW, U, 2G, 3G
		61100-MV9-000ZM	Pára-lama Dianteiro Comp., *R-203M*	-	-	-	1	-	-	-	AR, BR, E, ED, F, G, MX, SP, SW, U, 2G, 3G
		4	61101-MV9-000	Suporte Refletor Direito.....	1	1	1	1	-	-	-	AR, CM
		5	61102-MV9-000	Suporte Refletor Esquerdo.....	1	1	1	1	-	-	-	AR, CM
		6	90106-KY2-701	Parafuso Phillips, 6 x 11.....	2	2	2	2	-	-	-
		7	90302-MB1-000	Porca, Especial, 6 mm.....	2	2	2	2	-	-	-
		8	94050-05070	Porca, Flange, 5 mm.....	2	2	2	2	-	-	-	CM
			94050-06070	Porca, Flange, 6 mm.....	2	2	2	2	-	-	-	AR
		9	96001-06028-07	Parafuso Flange, 6 x 28.....	2	2	2	2	-	-	-

C-7.1

Pára-lama Dianteiro (FS/3S/T/3T/SET)

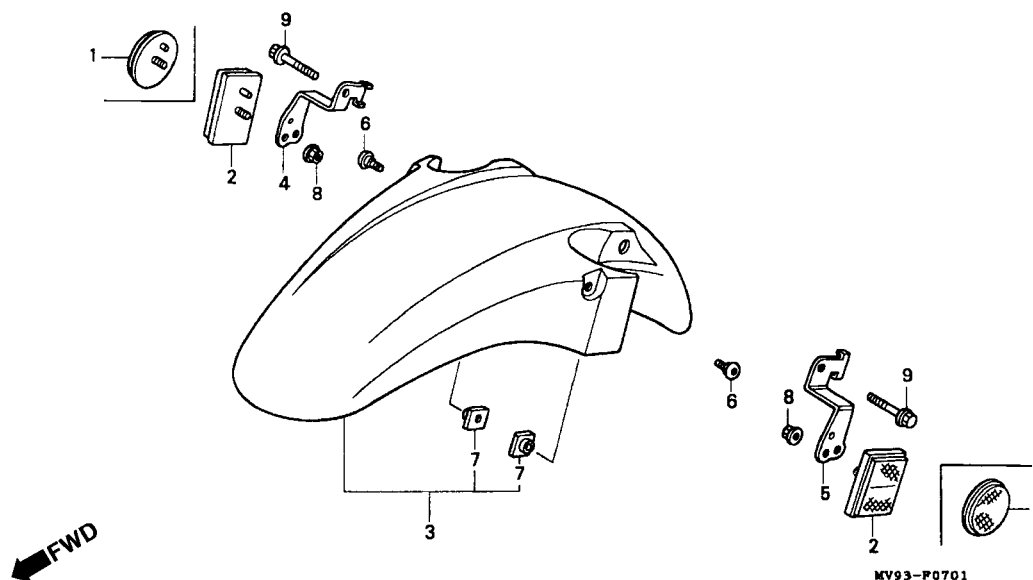

MV93F0701

Item de serviço	T.M.O.	Ref. Nº	Nº da peça	Descrição	Qtde. CBR600F							Nº de série	Nota
					FM	FN	FP	FR	FS	FT	SET		
Pára-lama Dianteiro	0,1	1	33741-KAK-971	Refletor Dianteiro	-	-	-	-	2	2	-	AR
		2	33741-MB2-671	Refletor Dianteiro	-	-	-	-	2	2	2	CM
		3	61100-MAL-600ZA	Pára-lama Dianteiro Comp.	-	-	-	-	1	1	-	AR, BR, E, ED, F, G, KO, MX, SP, SW, U, 2G, 2PO, 3G
				Pára-lama Dianteiro Comp., *R-127*	-	-	-	-	1	1	-	AR, BR, E, ED, F, G, MX, SP, SW, U, 2G, 2PO, 3G
			61100-MAL-600ZB	Pára-lama Dianteiro Comp., *NH-1*	-	-	-	-	1	-	-	AR, BR, E, ED, F, G, MX, SP, SW, U, 2G, 2PO, 3G
			61100-MAL-600ZC	Pára-lama Dianteiro Comp., *P-9*	-	-	-	-	1	1	-	CM
			61100-MAL-600ZD	Pára-lama Dianteiro Comp., *R-216R*	-	-	-	-	-	1	-	CM
			61100-MAL-600ZE	Pára-lama Dianteiro Comp., *PB-182*	-	-	-	-	-	1	-	AR, BR, E, ED, F, G, MX, SP, SW, U, 2G, 2PO, 3G
			61110-MAL-830ZA	Pára-lama Dianteiro Comp., *Tipo 5*	-	-	-	-	-	-	1

**Tabela de Cor, Pára-lama Dianteiro
(CBR600SEr)**

Tipo	Cor Principal	Código Cor
Tipo 5	Púrpura Perolizada	P20Q

C-7.1

Pára-lama Dianteiro
(FS/3S/T/3T/SET)

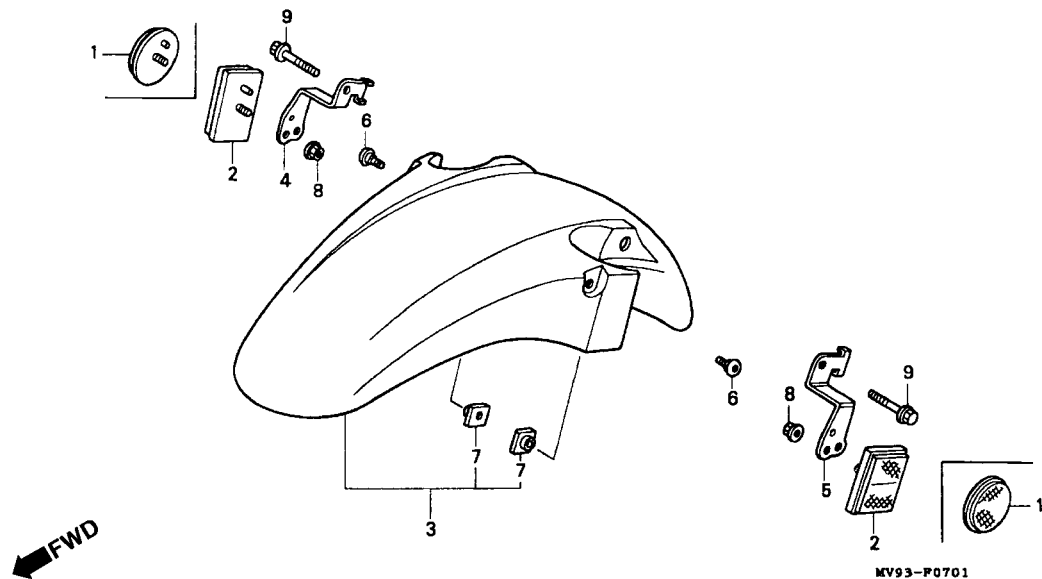

Item de serviço	T.M.O.	Ref. Nº	Nº da peça	Descrição	Qtd. CBR600F							Nº de série	Nota
					FM	FN	FP	FR	FS	FT	SET		
		4	61101-MAL-670	Suporte Direito Refletor.....	-	-	-	-	1	1	1	AR, CM
		5	61102-MAL-670	Suporte Esquerdo Refletor.....	-	-	-	-	1	1	1	AR, CM
		6	90106-KY2-701	Parafuso Phillips, 6 x 11.....	-	-	-	-	2	2	2
		7	90302-MB1-000	Porca Especial, 6 mm.....	-	-	-	-	2	2	2
		8	94050-05070	Porca Flange, 5 mm.....	-	-	-	-	2	2	2	CM
			94050-06070	Porca Flange, 6 mm.....	-	-	-	-	2	2	-	AR
		9	96001-06028-07	Parafuso Flange, 6 x 28.....	-	-	-	-	2	2	2

C-8

Garfo Dianteiro

(FM/2M/N/2N/2P)

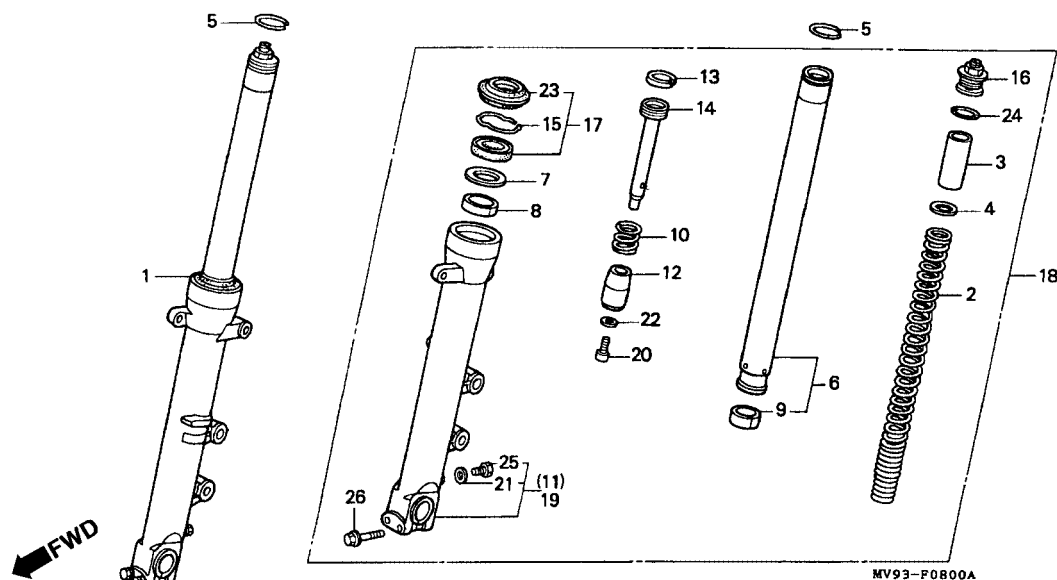

MV93F0800A

Item de serviço	T.M.O.	Ref. Nº	Nº da peça	Descrição	Qtd. CBR600F								Nº de série	Nota
					FM	FN	FP	FR	FS	FT	SET			
Conj. Garfo Dianteiro Direito.....0,6 (Adicione 0,2 Por Unidade)		1	51400-MV9-003	Conj. Garfo Dianteiro Direito (SHOWA)	1	1	-	-	-	-	-	AR, E, ED, F, G, MX, SP, SW, U, 2G, 3G
Mola Direita Garfo.....0,2														CM
Cilindro Comp. Garfo Dianteiro1,0 (Adicione 0,6 Por Unidade)		2	51401-MV9-003	Mola Direita Garfo.	2	2	-	-	-	-	-	AR, E, ED, F, G, MX, SP, SW, U, 2G, 3G
• Cilindro Inf. Garfo Direito (Adicione 0,6 Por Unidade)														CM
Retentor de Óleo Garfo Dianteiro, Conj.....0,9 (Adicione 0,5 Por Unidade)														AR, E, ED, F, G, MX, SP, SW, U, 2G, 3G
		3	51402-MV8-901	Bucha, Mola.....	2	2	-	-	-	-	-	CM
														AR, E, ED, F, G, MX, SP, SW, U, 2G, 3G
		4	51403-KF0-003	Assento, Mola	2	2	-	-	-	-	-	CM
														AR, E, ED, F, G, MX, SP, SW, U, 2G, 3G
		5	51405-MB4-003	Ânel Elástico, Garfo Dianteiro	2	2	-	-	-	-	-	CM
														AR, E, ED, F, G, MX, SP, SW, U, 2G, 3G
					2	2	2	-	-	-	-	CM

C-8

Garfo Dianteiro (FM/2M/N/2N/2P)

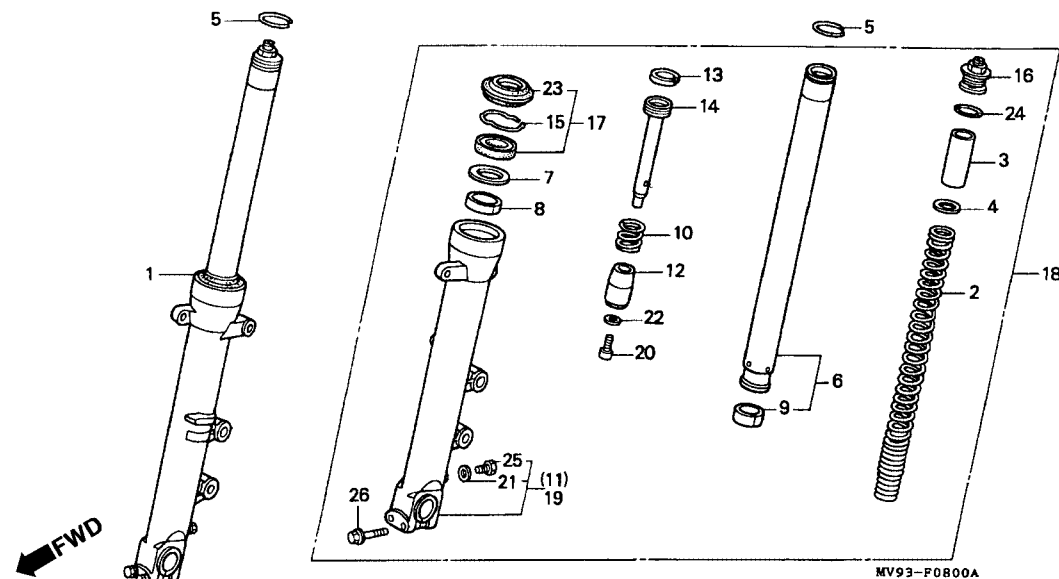

Item de serviço	T.M.O.	Ref. Nº	Nº da peça	Descrição	Qtd. CBR600F								Nº de série	Nota
					FM	FN	FP	FR	FS	FT	SET			
		6	51410-MV9-003	Cilindro Comp., Garfo Dianteiro.....	2	2	-	-	-	-	-	AR, E, ED, F, G, MX, SP, SW, U, 2G, 3G
					2	2	2	-	-	-	-	CM
		7	51412-MB4-003	Anel Suporte, Garfo Dianteiro	2	2	-	-	-	-	-	AR, E, ED, F, G, MX, SP, SW, U, 2G, 3G
					2	2	2	-	-	-	-	CM
		8	51414-MN5-003	Bucha, Guia	2	2	-	-	-	-	-	AR, E, ED, F, G, MX, SP, SW, U, 2G, 3G
					2	2	2	-	-	-	-	CM
		9	51415-MM8-003	Bucha, Deslizante	2	2	-	-	-	-	-	AR, E, ED, F, G, MX, SP, SW, U, 2G, 3G
					2	2	2	-	-	-	-	CM
		10	51416-KF0-003	Mola Retorno, Garfo Dianteiro	2	2	-	-	-	-	-	AR, E, ED, F, G, MX, SP, SW, U, 2G, 3G
					2	2	2	-	-	-	-	CM

C-8
Garfo Dianteiro
 (FM/2M/N/2N/2P)

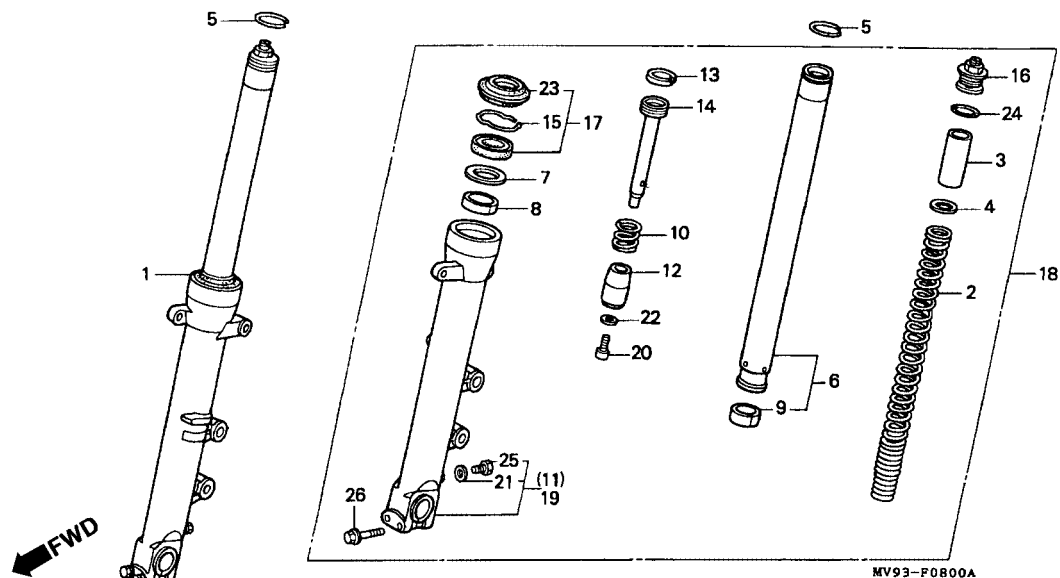

Item de serviço	T.M.O.	Ref. Nº	Nº da peça	Descrição	Qtd. CBR600F								Nº de série	Nota
					FM	FN	FP	FR	FS	FT	SET			
		11	51421-MV9-003	Cilindro Inf. Garfo Direito	1	1	-	-	-	-	-	AR, E, ED, F, G, MX, SP, SW, U, 2G, 3G
					1	1	1	-	-	-	-	CM
		12	51432-MV9-003	Vedador, Inferior de Óleo	2	2	-	-	-	-	-	AR, E, ED, F, G, MX, SP, SW, U, 2G, 3G
					2	2	2	-	-	-	-	CM
		13	51437-KV3-701	Anel, Pistão	2	2	-	-	-	-	-	AR, E, ED, F, G, MX, SP, SW, U, 2G, 3G
					2	2	2	-	-	-	-	CM
		14	51440-MV9-003	Tubo, Assento	2	2	-	-	-	-	-	AR, E, ED, F, G, MX, SP, SW, U, 2G, 3G
					2	2	2	-	-	-	-	CM
		15	51447-KA4-711	Anel de Vedação	2	2	-	-	-	-	-	AR, E, ED, F, G, MX, SP, SW, U, 2G, 3G
					2	2	2	-	-	-	-	CM

Garfo Dianteiro
(FM/2M/N/2N/2P)



Item de serviço	T.M.O.	Ref. N°	Nº da peça	Descrição	Qtd. CBR600F								Nº de série	Nota
					FM	FN	FP	FR	FS	FT	SET			
		16	51450-MR8-003	Parafuso, Garfo Direito.....	2	2	-	-	-	-	-	AR, E, ED, F, G, MX, SP, SW, U, 2G, 3G
					2	2	2	-	-	-	-	CM
		17	51490-MN8-305	Retentor de Óleo Garfo Dianteiro, Conj.	2	2	-	-	-	-	-	AR, E, ED, F, G, MX, SP, SW, U, 2G, 3G
					2	2	2	-	-	-	-	CM
		18	51500-MV9-003	Conj. Garfo Dianteiro Esquerdo (SHOWA)	1	1	-	-	-	-	-	AR, E, ED, F, G, MX, SP, SW, U, 2G, 3G
					1	1	1	-	-	-	-	CM
		19	51521-MV9-003	Cilindro Inferior Esquerdo Garfo Dianteiro.....	1	1	-	-	-	-	-	AR, E, ED, F, G, MX, SP, SW, U, 2G, 3G
					1	1	1	-	-	-	-	CM
		20	90116-KV3-701	Parafuso Allen, 8 mm	2	2	-	-	-	-	-	AR,E,ED,F,G, MX, SP, SW, U, 2G, 3G
					2	2	2	-	-	-	-	CM

C-8
Garfo Dianteiro
 (FM/2M/N/2N/2P)

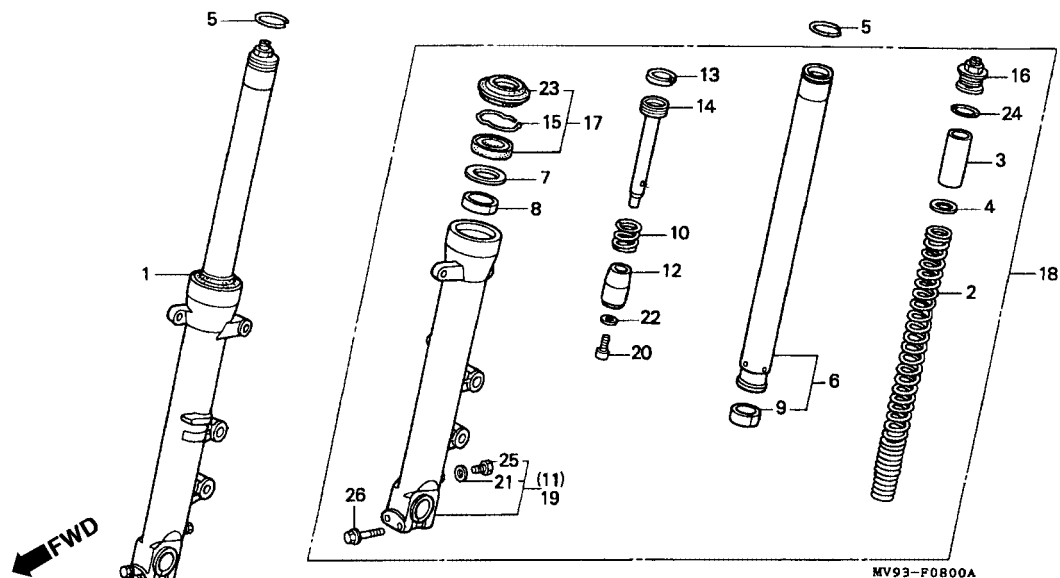

MV93F0800A

Item de serviço	T.M.O.	Ref. Nº	Nº da peça	Descrição	Qtd. CBR600F								Nº de série	Nota
					FM	FN	FP	FR	FS	FT	SET			
		21	90543-273-000	Arruela de Vedação	2	2	-	-	-	-	-	AR, E, ED, F, G, MX, SP, SW, U, 2G, 3G
					2	2	2	-	-	-	-	CM
		22	90544-283-000	Arruela Especial, 8 mm.....	2	2	-	-	-	-	-	AR, E, ED, F, G, MX, SP, SW, U, 2G, 3G
					2	2	2	-	-	-	-	CM
		23	91254-MM8-003	Retentor de Pó	2	2	-	-	-	-	-	AR, E, ED, F, G, MX, SP, SW, U, 2G, 3G
					2	2	2	-	-	-	-	CM
		24	91356-KF0-003	Retentor de Óleo, 33,2 x 2,4	2	2	-	-	-	-	-	AR, E, ED, F, G, MX, SP, SW, U, 2G, 3G
					2	2	2	-	-	-	-	CM
		25	92101-06008-0A	Parafuso Sextavado, 6 x 8	2	2	-	-	-	-	-	AR, E, ED, F, G, MX, SP, SW, U, 2G, 3G
					2	2	2	-	-	-	-	CM
					2	2	2	-	-	-	-	
					2	2	2	-	-	-	-	

C-8

Garfo Dianteiro
(FM/2M/N/2N/2P)

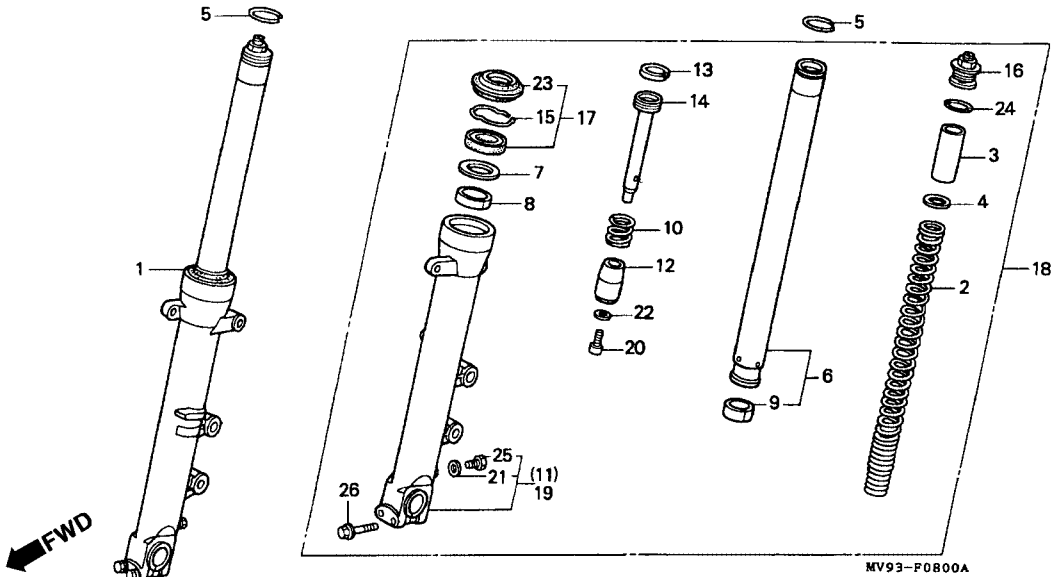

MV93F0800A

Item de serviço	T.M.O.	Ref. Nº	Nº da peça	Descrição	Qtd. CBR600F							Nº de série	Nota
					FM	FN	FP	FR	FS	FT	SET		
		26	96500-08045-07	Parafuso Flange, 8 x 45	4	4	-	-	-	-	-	AR, E, ED, F, G, MX, SP, SW, U, 2G, 3G CM
					4	4	4	-	-	-	-	

C-8.1

Garfo Dianteiro (FP/R/2R/S/3S/T/3T/SET)

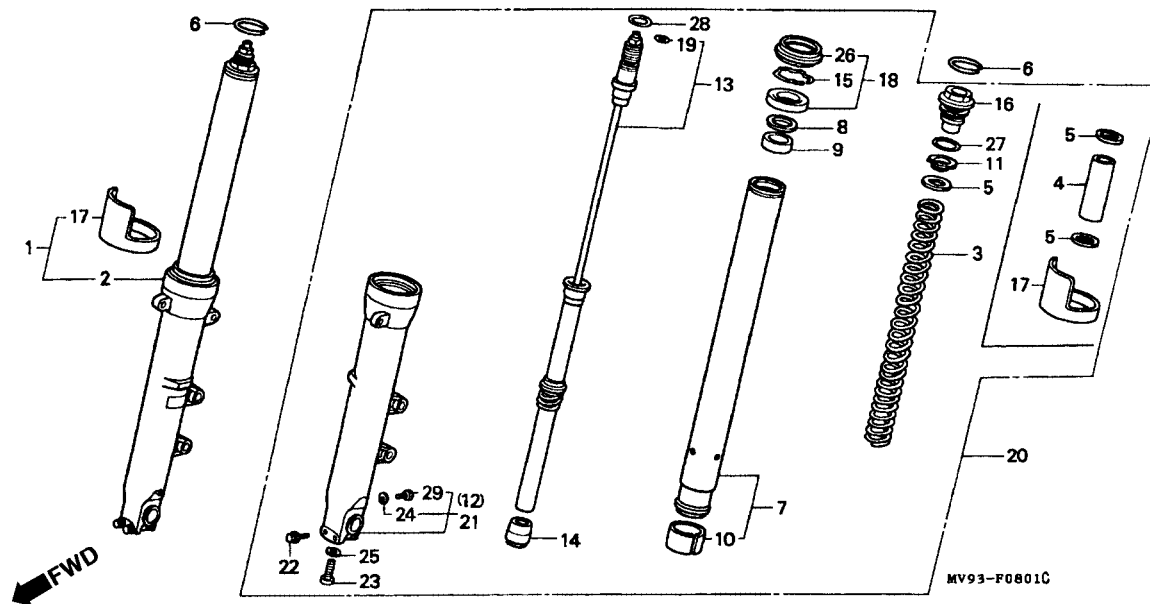

MV93F0801C

Item de serviço	T.M.O.	Ref. Nº	Nº da peça	Descrição	Qt.d. CBR600F							Nº de série	Nota
					FM	FN	FP	FR	FS	FT	SET		
Garfo Dianteiro Esquerdo.....0,6 (Adicione 0,2 Por Unidade)		1	51400-MAL-601	Conj. Garfo Dianteiro Direito (SHOWA)	-	-	-	-	1	-	-	AR, BR, CM, E, ED, F, G, MX, SP, SW, U, 2G, 2PO, 3G
Mola, Direita Garfo.....0,4 (Adicione 0,3 Por Unidade)													KO
Cilindro Comp. Garfo Dianteiro1,1 (Adicione 0,7 Por Unidade)			51400-MAL-602	Conj. Garfo Dianteiro Direito (SHOWA)	-	-	-	-	1	-	-	
• Cilindro Inferior Esquerdo Garfo Dianteiro (Adicione 0,7 Por Unidade)					-	-	-	-	1	1		
Amortecedor Comp. Direito.....1,0 (Adicione 0,6 Por Unidade)		2	51400-MV9-931	Conj. Garfo Dianteiro Direito (SHOWA)	-	-	1	1	-	-	-	AR, BR, E, ED, F, G, MX, SP, SW, U, 2G, 3G
• Retentor de Óleo Garfo (Adicione 0,6 Por Unidade)					-	-	-	1	-	-	-	CM
		3	51401-MV9-931	Mola, Garfo Direito	-	-	2	2	-	-	-	AR, BR, E, ED, F, G, MX, SP, SW, U, 2G, 3G
					-	-	-	2	-	-	-	CM
			51401-MAL-601	Mola, Garfo Direito	-	-	-	-	2	2	2	
		4	51402-MV8-901	Bucha, Mola	-	-	-	-	2	2	2	
		5	51403-KF0-003	Assento, Mola	-	-	2	2	4	4	-	AR, BR, E, ED, F, G, KO, MX, SP, SW, U, 2G, 2PO, 3G
					-	-	-	2	4	4	4	CM

C-8.1

Garfo Dianteiro (FP/R/2R/S/3S/T/3T/SET)

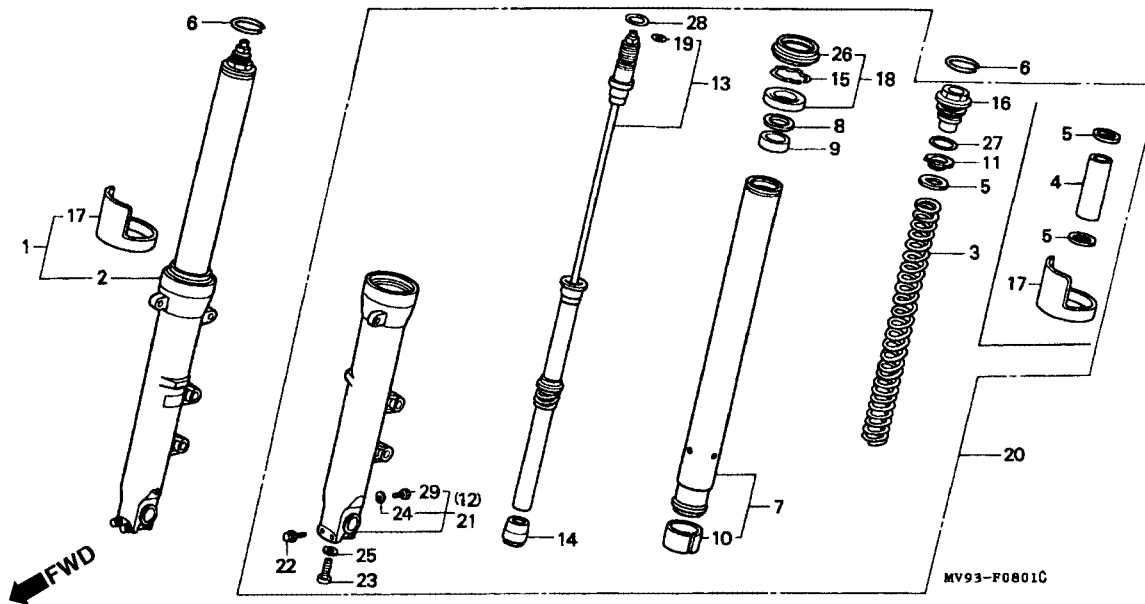

Item de serviço	T.M.O.	Ref. Nº	Nº da peça	Descrição	Qtd. CBR600F								Nº de série	Nota
					FM	FN	FP	FR	FS	FT	SET			
		6	51405-MB4-003	Anel Suporte Garfo Dianteiro	-	-	2	2	2	2	-	AR, BR, E, ED, F, G, MX, SP, SW, U, 2PO, 3G CM
		7	51410-MV9-931	Cilindro Comp. Garfo Dianteiro.....	-	-	-	2	2	2	2	AR, BR, E, ED, F, G, KO, MX, SP, SW, U, 2G, 2PO, 3G CM
			51410-MAL-601	Cilindro Comp. Garfo Dianteiro.....	-	-	-	2	-	-	-
		8	51412-MB4-003	Anel Garfo Dianteiro.....	-	-	2	2	2	2	-	AR, BR, E, ED, F, G, KO, MX, SP, SW, U, 2G, 2PO, 3G CM
					-	-	-	2	2	2	2
		9	51414-MN5-003	Bucha Guia	-	-	2	2	2	2	-	AR, BR, E, ED, F, G, KO, MX, SP, SW, U, 2G, 2PO, 3G CM
					-	-	-	2	2	2	2	CM
					-	-	-	2	2	2	2	CM
					-	-	-	2	2	2	2	CM
					-	-	-	2	2	2	2	CM

C-8.1 **Garfo Dianteiro** (FP/R/2R/S/3S/T/3T/SET)

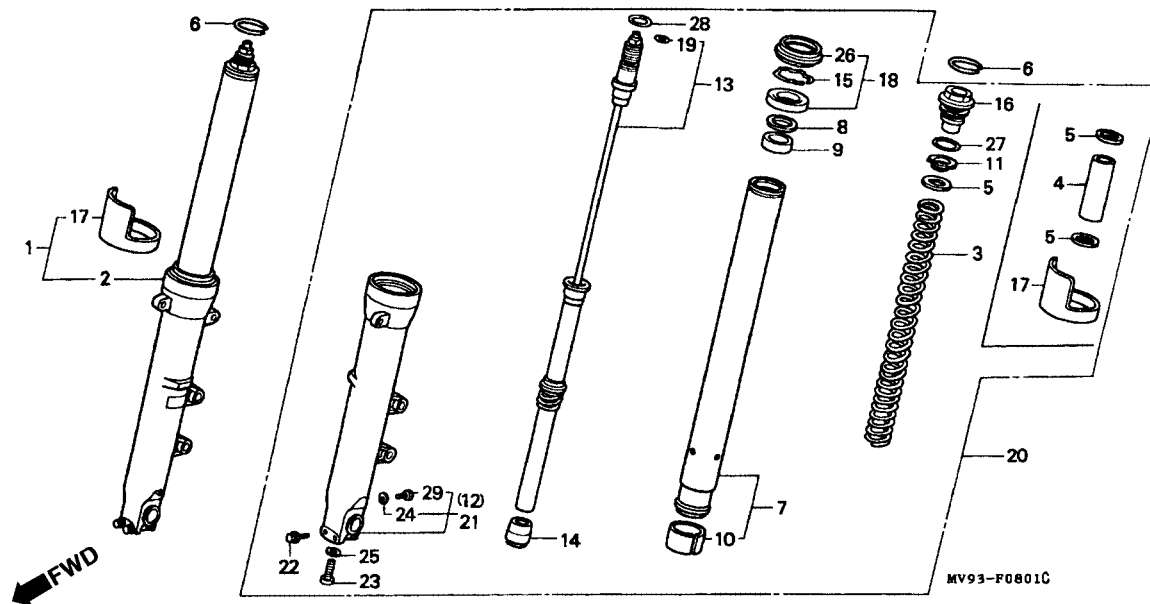

Item de serviço	T.M.O.	Ref. Nº	Nº da peça	Descrição	Qt. CBR600F								Nº de série	Nota
					FM	FN	FP	FR	FS	FT	SET			
		10	51415-MM8-003	Bucha Deslizante	-	-	2	2	2	2	-	AR, BR, E, ED, F, G, KO, MX, SP, SW, U, 2G, 2PO, 3G
					-	-	-	2	2	2	2	CM
		11	51415-MS2-003	Assento, Mola	-	-	2	2	2	2	-	AR, BR, E, ED, F, G, KO, MX, SP, SW, U, 2G, 2PO, 3G
					-	-	-	2	2	2	2	CM
		12	51420-MV9-931	Cilindro Inferior Direito, Garfo Dianteiro.....	-	-	1	1	-	-	-	AR, BR, E, ED, F, G, MX, SP, SW, U, 2G, 3G
					-	-	-	1	-	-	-	CM
			51420-MAL-601	Cilindro Inferior Direito, Garfo Dianteiro.....	-	-	-	-	1	-	-	AR, BR, CM, E, ED, F, G, MX, SP, SW, U, 2G, 2PO, 3G
					-	-	-	-	1	-	-	KO
			51420-MAL-602	Cilindro Inferior Direito, Garfo Dianteiro.....	-	-	-	-	1	-	-	
					-	-	-	-	-	1	1	

C-8.1

Garfo Dianteiro (FP/R/2R/S/3S/T/3T/SET)

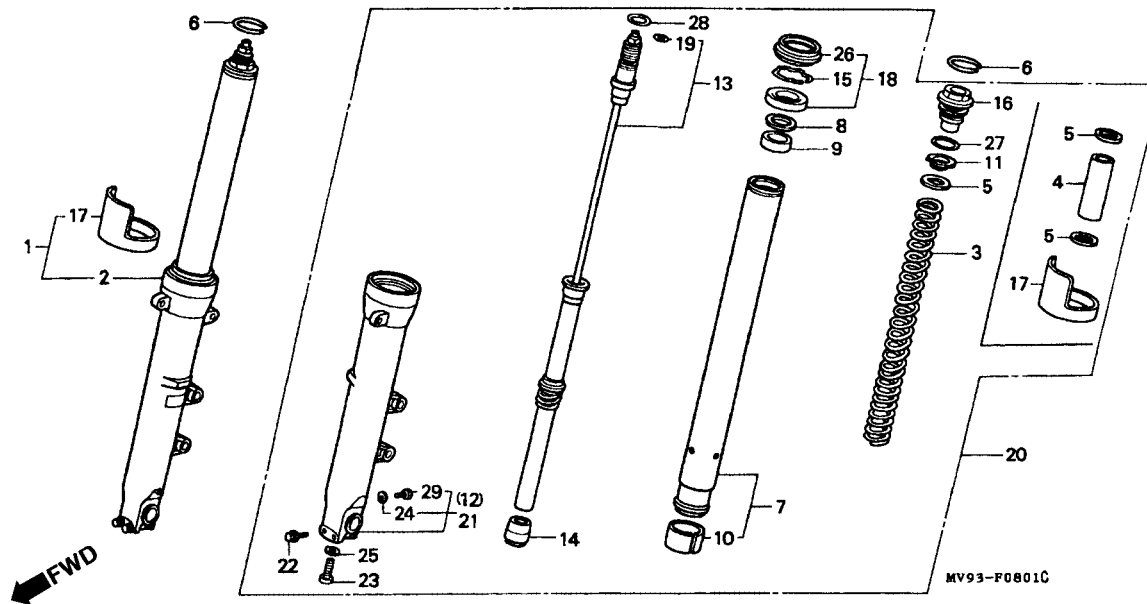

MV93-F0801C

MV93F0801C

Item de serviço	T.M.O.	Ref. Nº	Nº da peça	Descrição	Qtd. CBR600F								Nº de série	Nota	
					FM	FN	FP	FR	FS	FT	SET				
		13	51430-MV9-931	Amortecedor Comp. Direito	-	-	2	2	-	-	-	AR, BR, E, ED, F, G, MX, SP, SW, U, 2G, 3G CM	
			51430-MAL-601	Amortecedor Comp. Direito	-	-	-	2	-	-	-		
	14	51432-MS2-003	Anel, Suporte Amortecedor	-	-	2	2	2	2	-	AR, BR, E, ED, F, G, KO, MX, SP, SW, U, 2G, 2PO, 3G CM		
					-	-	-	2	2	2	2		
	15	51447-KA4-711	Anel, Retentor de Óleo.....	-	-	2	2	2	2	-	AR, BR, E, ED, F, G, KO, MX, SP, SW, U, 2G, 2PO, 3G CM		
					-	-	-	2	2	2	2		
	16	51454-KV3-781	Parafuso Direito, Garfo Dianteiro	-	-	2	2	2	2	-	AR, BR, E, ED, F, G, KO, MX, SP, SW, U, 2G, 2PO, 3G CM		
					-	-	-	2	2	2	2		
						-	-	-	2	2	2	2	
						-	-	-	2	2	2	2	

C-8.1

Garfo Dianteiro (FP/R/2R/S/3S/T/3T/SET)

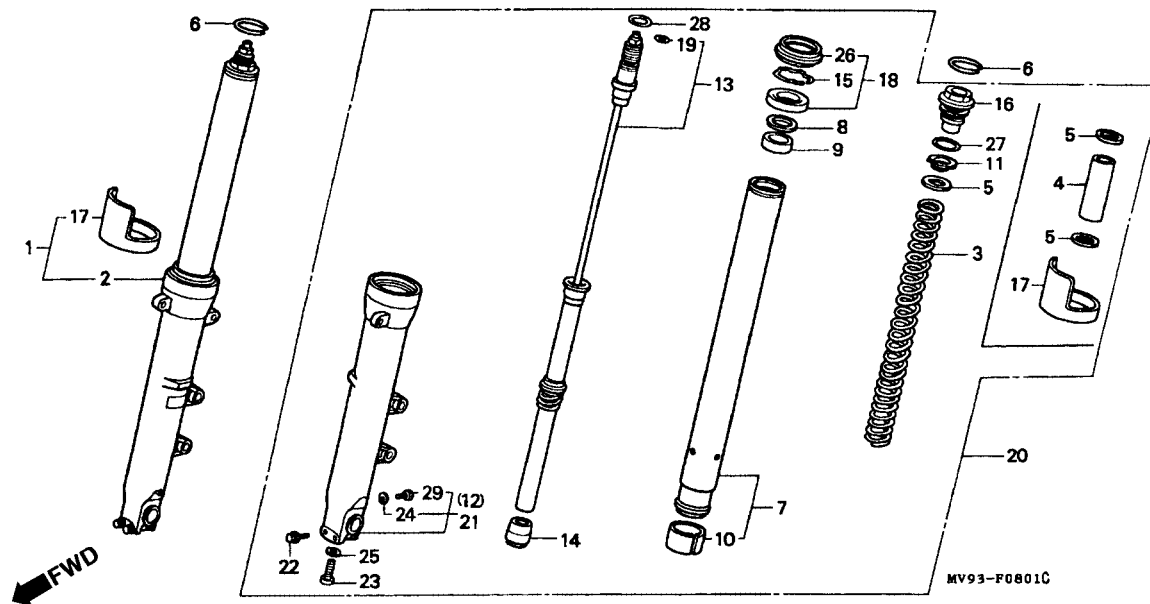

MV93F0801C

Item de serviço	T.M.O.	Ref. Nº	Nº da peça	Descrição	Qt. CBR600F								Nº de série	Nota
					FM	FN	FP	FR	FS	FT	SET			
		17	51460-MT3-611	Protetor, Tubo Garfo	-	-	-	-	2	2	2
		18	51490-MN8-305	Conj. Retentor, Garfo Dianteiro.....	-	-	2	2	2	2	-	AR, BR, E, ED, F, G, KO, MX, SP, SW, U, 2G, 2PO, 3G
					-	-	-	2	2	2	2	CM
		19	51496-MR7-003	Etiqueta de Precaução	-	-	2	2	2	2	-	AR, BR, E, ED, F, G, KO, MX, S P, SW, U, 2G, 2PO, 3G
					-	-	-	2	2	2	2	CM
		20	51500-MV9-931	Garfo Dianteiro Esquerdo (SHOWA).....	-	-	1	1	-	-	-	AR, BR, E, ED, F, G, MX, SP, SW, U, 2G, 3G
					-	-	-	1	-	-	-	CM
			51500-MAL-601	Garfo Dianteiro Esquerdo (SHOWA).....	-	-	-	-	1	-	-	AR, BR, CM, E, ED, F, G, MX, SP, SW, U, 2G, 2PO, 3G

C-8.1

Garfo Dianteiro (FP/R/2R/S/3S/T/3T/SET)

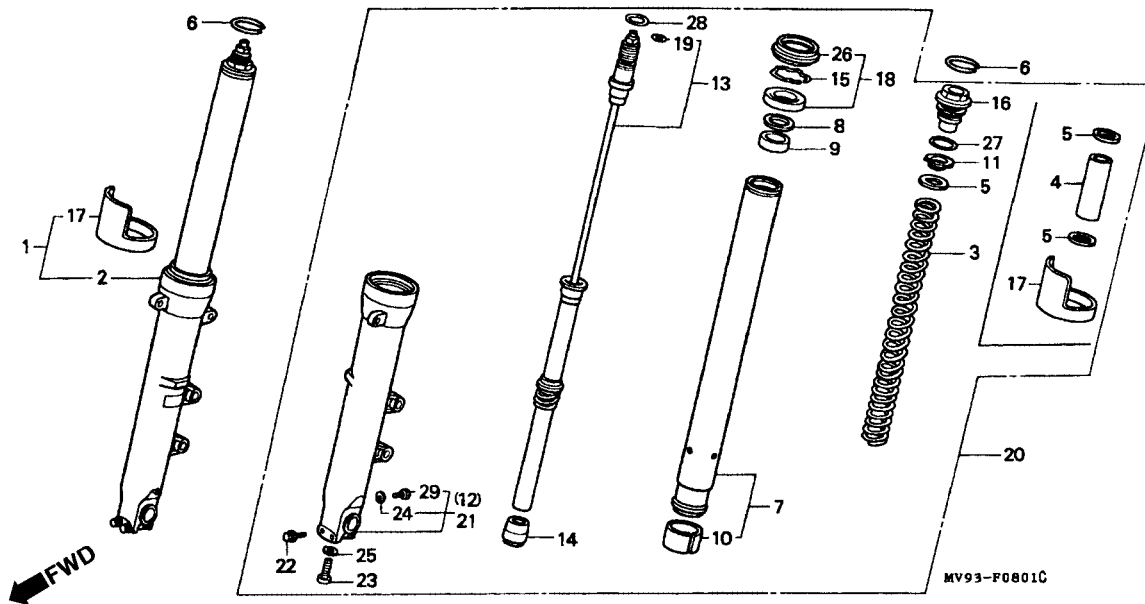

MV93F0801C

Item de serviço	T.M.O.	Ref. Nº	Nº da peça	Descrição	Qtd. CBR600F							Nº de série	Nota
					FM	FN	FP	FR	FS	FT	SET		
		(20)	51500-MAL-602	Garfo Dianteiro Esquerdo (SHOWA).....	-	-	-	-	1	-	-	KO
		21	51520-MV9-931	Cilindro Inferior Esquerdo, Garfo Dianteiro.....	-	-	1	1	-	-	-	AR, BR, E, ED, F, G, MX, SP, SW, U, 2G, 3G
			51520-MAL-601	Cilindro Inferior Esquerdo, Garfo Dianteiro.....	-	-	-	1	-	-	-	CM
			51520-MAL-602	Cilindro Inferior Esquerdo, Garfo Dianteiro.....	-	-	-	-	1	-	-	AR, BR, CM, E, ED, F, G, MX, SP, SW, U, 2G, 2PO, 3G
		22	90109-MR7-000	Parafuso Flange, 8 x 45	-	-	4	4	4	4	-	KO
					-	-	-	4	4	4	4	AR, BR, E, ED, F, G, KO, MX, SP, SW, U, 2G, 2PO, 3G
					-	-	-	4	4	4	4	CM

C-8.1 **Garfo Dianteiro** (FP/R/2R/S/3S/T/3T/SET)

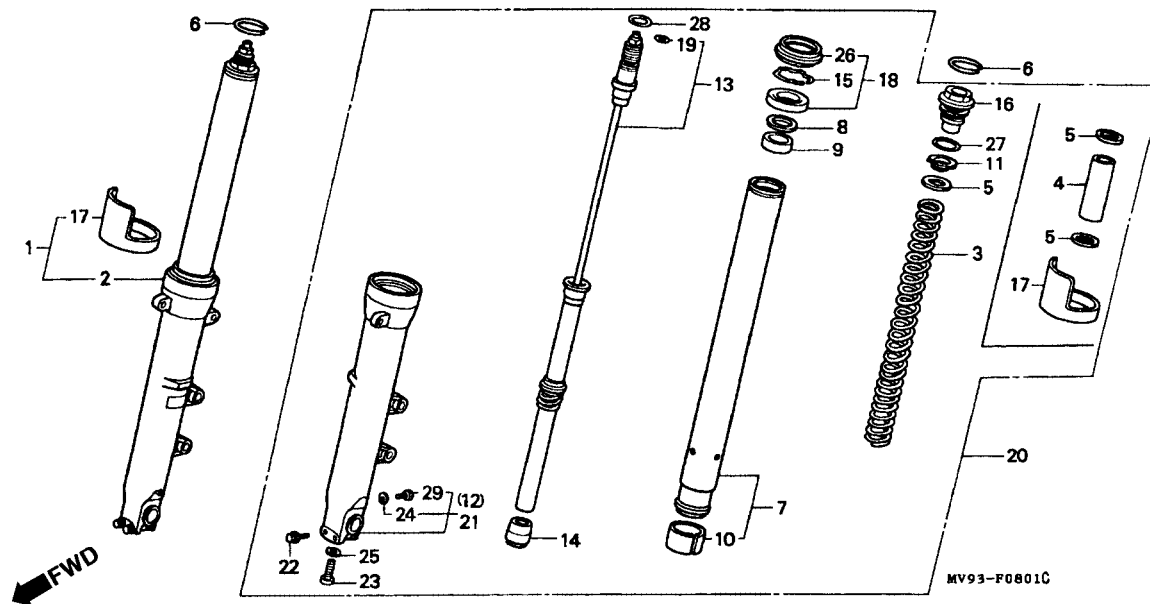

MV93F0801C

Item de serviço	T.M.O.	Ref. Nº	Nº da peça	Descrição	Qt'd. CBR600F								Nº de série	Nota	
					FM	FN	FP	FR	FS	FT	SET				
		23	90116-383-721	Parafuso Allen, 8 mm.....	-	-	2	2	2	2	-	AR, BR, E, ED, F, G, KO, MX, SP, SW, U, 2G, 2PO, 3G	
		24	90543-273-000	Arruela de Vedação	-	-	-	2	2	2	2	CM AR, BR, E, ED, F, G, KO, MX, SP, SW, U, 2G, 2PO, 3G	
		25	90544-283-000	Arruela, Especial, 8 mm.....	-	-	-	2	2	-	-	CM AR, BR, E, ED, F, G, KO, MX, SP, SW, U, 2G, 2PO, 3G	
		26	91254-MM8-003	Retentor de Pó	-	-	-	2	2	2	2	-	CM AR, BR, E, ED, F, G, KO, MX, SP, SW, U, 2G, 2PO, 3G
					-	-	-	2	2	2	2	CM	

C-8.1

Garfo Dianteiro (FP/R/2R/S/3S/T/3T/SET)

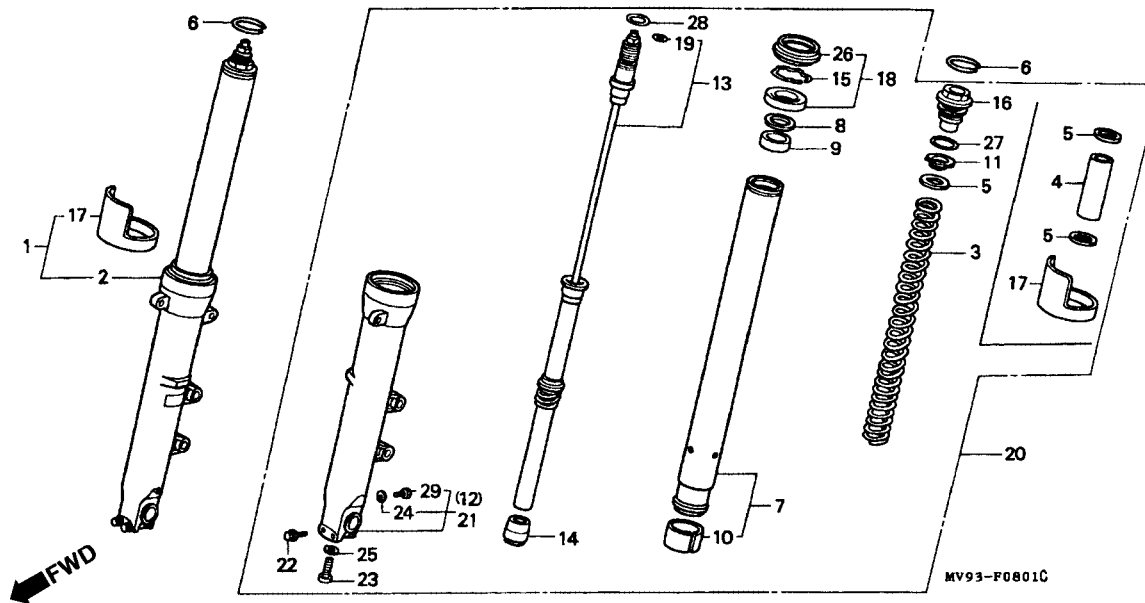

Item de serviço	T.M.O.	Ref. Nº	Nº da peça	Descrição	Qtd. CBR600F							Nº de série	Nota
					FM	FN	FP	FR	FS	FT	SET		
		27	91311-MR7-003	Retentor de Óleo, 13,8 x 2,4	-	-	2	2	2	2	-	AR, BR, E, ED, F, G, KO, MX, SP, SW, U, 2G, 2PO, 3G CM
		28	91356-KF0-003	Retentor de Óleo, 33,2 x 2,4	-	-	2	2	2	2	-	AR, BR, E, ED, F, G, KO, MX, SP, SW, U, 2G, 2PO, 3G CM
		29	92101-06008-0A	Parafuso Sextavado, 6 x 8	-	-	2	2	2	-	-	AR, BR, E, ED, F, G, MX, SP, SW, U, 2G, 2PO, 3G CM

C-9

Cáliper Freio Dianteiro (FM/2M/N/2N/P/2P/R/2R)

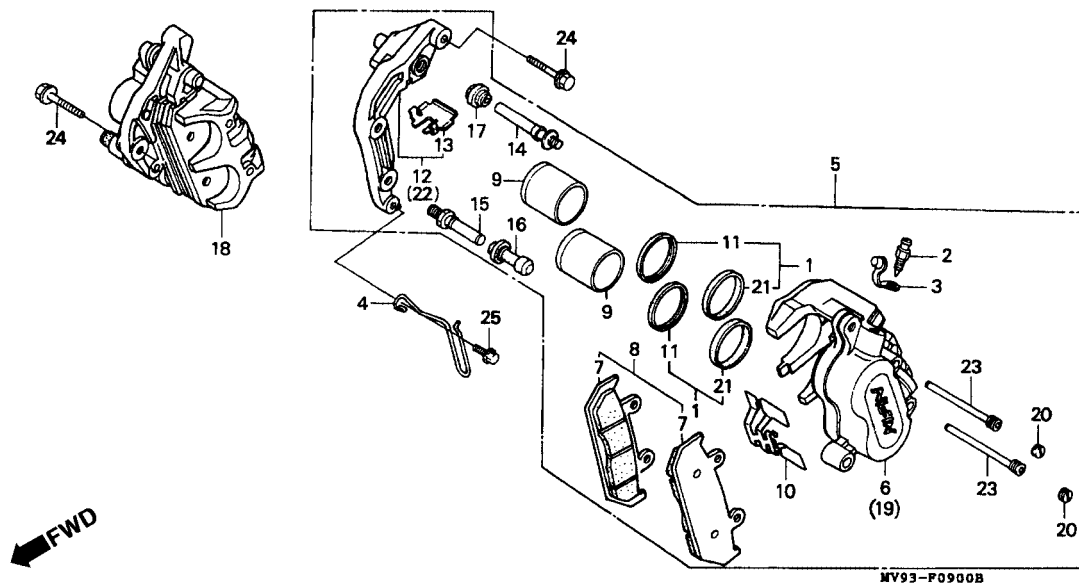

MV93F0101B

Item de serviço	T.M.O.	Ref. Nº	Nº da peça	Descrição	Qt. CBR600F							Nº de série	Nota
					FM	FN	FP	FR	FS	FT	SET		
Conj. Caliper Dianteiro Direito0,4 (Adicione 0,2 Por Unidade)		1	06451-GE2-405	Jogo Retentor Pistão.....	-	4	4	4	-	-	-		
Cáliper Comp. Dianteiro Esquerdo0,6 (Adicione 0,4 Por Unidade)		2	43352-568-003	Parafuso, Sangria.....	2	2	2	2	-	-	-		
Jogo Pastilha de Freio Dianteiro.....0,2		3	43353-461-771	Capa Parafuso Sangria.....	2	2	2	2	-	-	-		
• Suporte Comp. Direito		4	44832-MV9-000	Presilha Cabo, Velocímetro.....	1	1	1	1	-	-	-		
• Suporte Comp. Esquerdo		5	45100-MV9-006	Conj. Cáliper Dianteiro Esquerdo (NISSIN)	1	1	-	-	-	-	-		AR, E, ED, F, G, MX, SP, SW, U, 2G, 3G
Pistão0,5 (Adicione 0,1 Por Unidade) (Inclui Peça Relativa)			45100-MV9-931	Conj. Cáliper Dianteiro Esquerdo (NISSIN)	1	1	1	-	-	-	-		CM AR, BR, E, ED, F, G, MX, SP, SW, U, 2G, 3G
		6	45101-MV9-006	Cáliper Comp. Dianteiro Esquerdo (NISSIN).....	1	1	-	1	-	-	-		CM AR, E, ED, F, G, MX, SP, SW, U, 2G, 3G
			45101-MV9-931	Cáliper Comp. Dianteiro Esquerdo.....	1	1	1	-	-	-	-		CM AR, BR, E, ED, F, G, MX, SP, SW, U, 2G, 3G

C-9

Cáliper Freio Dianteiro (FM/2M/N/2N/P/2P/R/2R)

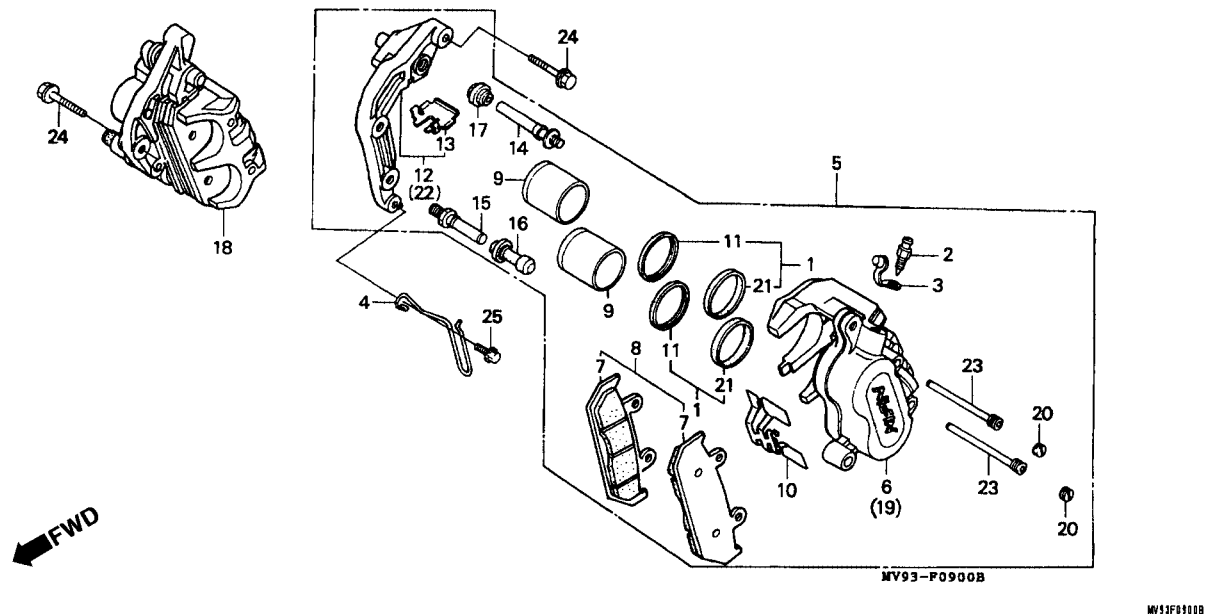

Item de serviço	T.M.O.	Ref. Nº	Nº da peça	Descrição	Qtd. CBR600F							Nº de série	Nota
					FM	FN	FP	FR	FS	FT	SET		
		7	45105-MV1-008	Pastilha de Freio Dianteira (NISSIN)	4	4	-	-	-	-	-		AR, E, ED, F, G, MX, SP, SW, U, 2G, 3G
		8	45105-MV1-405	Jogo Pastilha de Freio Dianteiro	4	4	4	-	-	-	-		CM
		9	45107-MN5-006	Pistão	-	-	-	2	-	-	-		AR, BR, E, ED, G, MX, SP, SW, U, 2G, 3G
		10	45108-ML4-006	Mola, Pastilha	2	2	2	2	-	-	-		CM
		11	45109-GE2-006	Retentor de Pó	4	-	-	-	-	-	-		
		12	45110-MV9-006	Suporte Comp. Esquerdo (NISSIN)	1	1	1	1	-	-	-		
		13	45112-MG3-006	Retentor	2	2	2	2	-	-	-		
		14	45131-HA5-672	Pino Parafuso A	2	2	2	2	-	-	-		
		15	45131-166-016	Pino Parafuso	2	2	2	2	-	-	-		
		16	45132-166-016	Bucha Pino	2	2	2	2	-	-	-		
		17	45133-MA3-006	Tampa B	2	2	2	2	-	-	-		
		18	45200-MV9-006	Conj. Cáliper Dianteiro Direito (NISSIN)	1	1	-	-	-	-	-		AR, E, ED, F, G, MX, SP, SW, U, 2G, 3G
					1	1	1	-	-	-	-		CM

C-9

Cáliper Freio Dianteiro (FM/2M/N/2N/P/2P/R/2R)

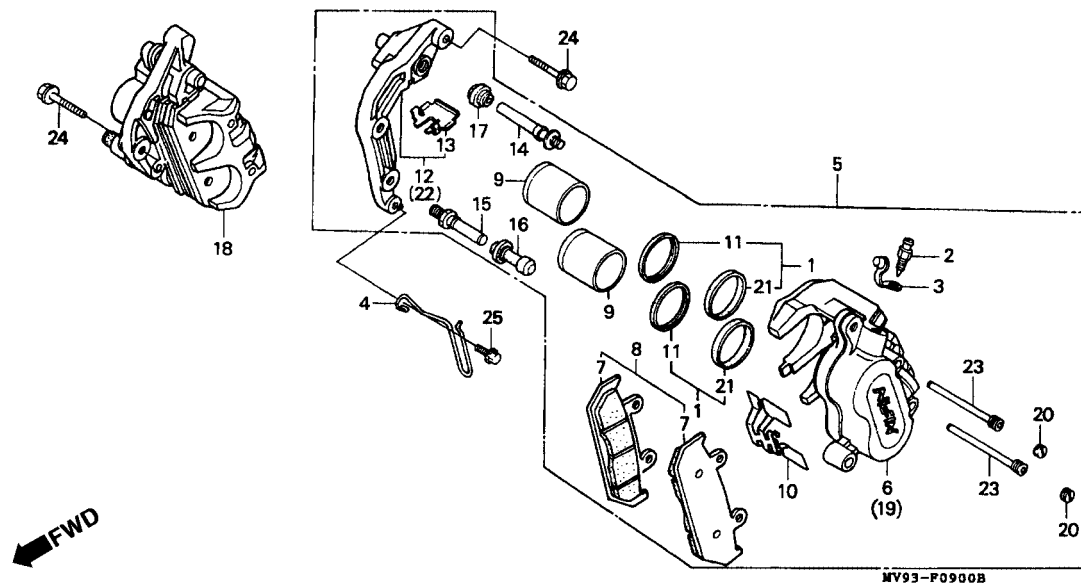

MV93F010B

Item de serviço	T.M.O.	Ref. Nº	Nº da peça	Descrição	Qt. CBR600F							Nº de série	Nota
					FM	FN	FP	FR	FS	FT	SET		
(18)		45200-MV9-931		Conj. Cáliper Dianteiro Direito (NISSIN)	-	-	1	1	-	-			AR, BR, E, ED, F, G, MX, SP, SW, U, 2G, 3G CM
19		45201-MV9-006		Cáliper Comp. Dianteiro Direito	1	1	-	-	-	-			AR, E, ED, F, G, MX, SP, SW, U, 2G, 3G CM
		45201-MV9-931		Cáliper Comp. Dianteiro Direito	-	-	1	-	-	-			AR, BR, E, ED, F, G, MX, SP, SW, U, 2G, 3G
20		45203-MG3-016		Pino, Pistão	4	4	4	4	-	-	-		
21		45209-GE2-006		Anel, Pistão	4	-	-	-	-	-			
22		45210-ML0-006		Suporte Comp. Direito	1	1	1	1	-	-			
23		45215-KA3-732		Pino, Alça	4	4	4	4	-	-			
24		90107-MT3-003		Parafuso Flange, 8 x 32	4	4	4	4	-	-			
25		96001-06010-07		Parafuso Flange, 6 x 10	1	1	1	1	-	-			

C-9.1

Cáliper Freio Dianteiro (FP/R/2R/S/3S/T/3T/SET)

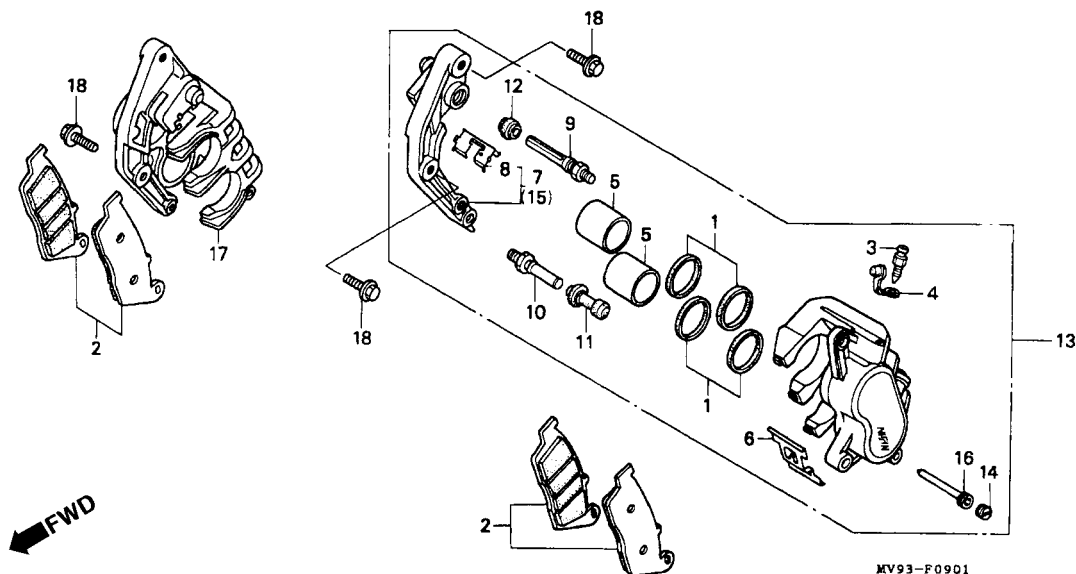

MV93-F0901

MV93F0901

Item de serviço	T.M.O.	Ref. Nº	Nº da peça	Descrição	Qtd. CBR600F							Nº de série	Nota
					FM	FN	FP	FR	FS	FT	SET		
Jogo de Pastilhas Dianteira.....0,1		1	06451-GE2-405	Jogo Retentor, Pistão.....	-	-	-	-	4	4	4		
Pistão.....0,5		2	06455-MV4-405	Jogo de Pastilhas Dianteira.....	-	-	-	-	2	2	2		
(Adicione 0,1 Por Unidade)		3	43352-568-003	Parafuso, Sangria.....	-	-	-	-	2	2	2		
(Inclui Peça Relativa)		4	43353-461-771	Capa Parafuso.....	-	-	-	-	2	2	2		
Suporte Comp. Esquerdo.....0,2		5	45107-MN5-006	Pistão.....	-	-	-	-	4	4	4		
• Suporte Comp. Dianteiro Esquerdo		6	45108-ML7-922	Mola, Pastilha (NISSIN).....	-	-	-	-	2	2	2		
Sub Conj. Cáliper Freio Dianteiro Esquerdo.....0,4		7	45110-MAL-601	Suporte Comp. Esquerdo.....	-	-	-	-	1	1	1		
(Adicione 0,2 Por Unidade)		8	45112-ML7-921	Retentor.....	-	-	-	-	2	2	2		
		9	45131-ML7-921	Parafuso A, Pino (NISSIN).....	-	-	-	-	2	2	2		
		10	45131-166-016	Parafuso, Pino.....	-	-	-	-	2	2	2		
		11	45132-166-016	Bucha, Pino.....	-	-	-	-	2	2	2		
		12	45133-MA3-006	Bucha B.....	-	-	-	-	2	2	2		
		13	45150-MAL-601	Conj. Cáliper Freio Dianteiro Esquerdo (NISSIN).....	-	-	-	-	1	1	1		
		14	45203-MG3-016	Pino, Pistão.....	-	-	-	-	2	2	2		
		15	45210-MAL-601	Suporte Comp. Dianteiro Direito.....	-	-	-	-	1	1	1		
		16	45215-ML7-922	Pino, Alça.....	-	-	-	-	2	2	2		
		17	45250-MAL-601	Sub Conj. Cáliper Freio Dianteiro Direito (NISSIN).....	-	-	-	-	1	1	1		
		18	90107-MT3-003	Parafuso Flange, 8 x 32.....	-	-	-	-	4	4	4		

C-10

Roda Dianteira (FM/2M/N/2N/P/2P/R/2R)

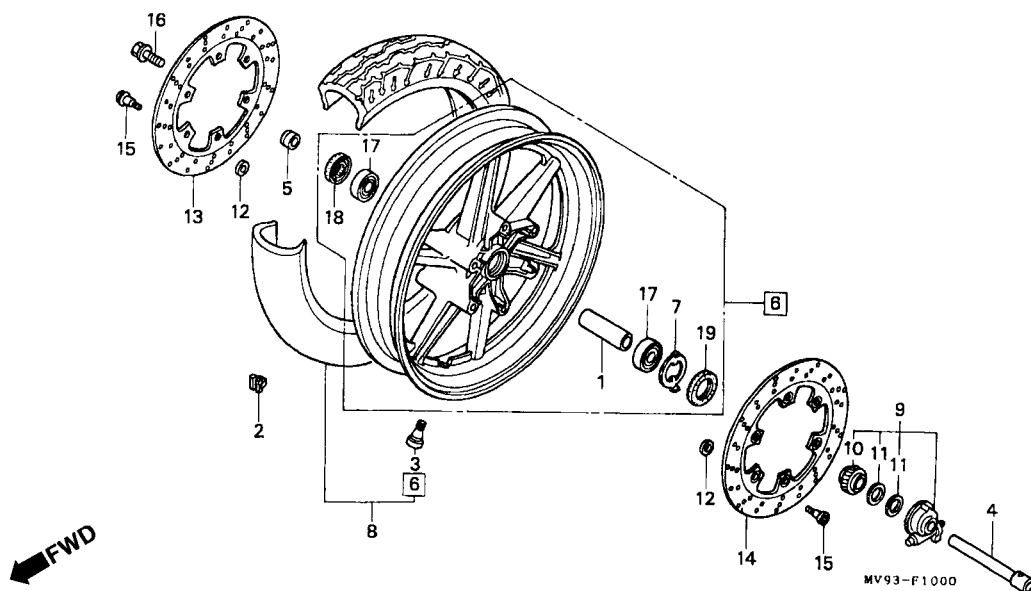

MV93F1000

Item de serviço	T.M.O.	Ref. Nº	Nº da peça	Descrição	Qtde. CBR600F							Nº de série	Nota
					FM	FN	FP	FR	FS	FT	SET		
Espaçador Lateral Eixo Dianteiro	0,6	1	42620-MW5-000	Espaçador Lateral, Eixo Dianteiro	1	1	1	1	-	-	-		
• Rolamento Radial de Esferas 6004 (Adicione 0,1 Por Unidade)		2	42704-MB0-000	Peso Balanceador (10G)	N	N	N	N	-	-	-		
Peso Balanceador	0,8		42705-MB0-000	Peso Balanceador (20G)	N	N	N	N	-	-	-		
Eixo, Roda Dianteira	0,4		42706-MB0-000	Peso Balanceador (30G)	N	N	N	N	-	-	-		
Roda Dianteira	1,3	3	42753-ML7-003	Válvula, Aro (BS)	1	1	1	-	-	-	-		AR, BR, E, ED, F, G, MX, SP, SW, U, 2G, 3G CM
Pneu Comp	1,2												
Caixa Engrenagem, Velocímetro	0,5												
• Disco Freio, Dianteiro Direito (Adicione 0,1 Por Unidade)			42753-MT4-005	Válvula, Aro (MICHELIN)	1	1	1	1	-	-	-		AR, BR, E, ED, F, G, MX, SP, SW, U, 2G, 3G CM
		4	44301-MM5-000	Eixo, Roda Dianteira	1	1	-	-	-	-	-		
		5	44312-KV3-700	Espaçador Lateral, Roda Dianteira	1	1	1	1	-	-	-		
		[6]	44650-MV9-305ZA	Roda Dianteira, *NH-196*	1	-	-	-	-	-	-		AR, E, ED, F, G, MX, SP, SW, 2G, 3G CM
					1	-	1	-	-	-	-		CM

C-10

Roda Dianteira (FM/2M/N/2N/P/2P/R/2R)

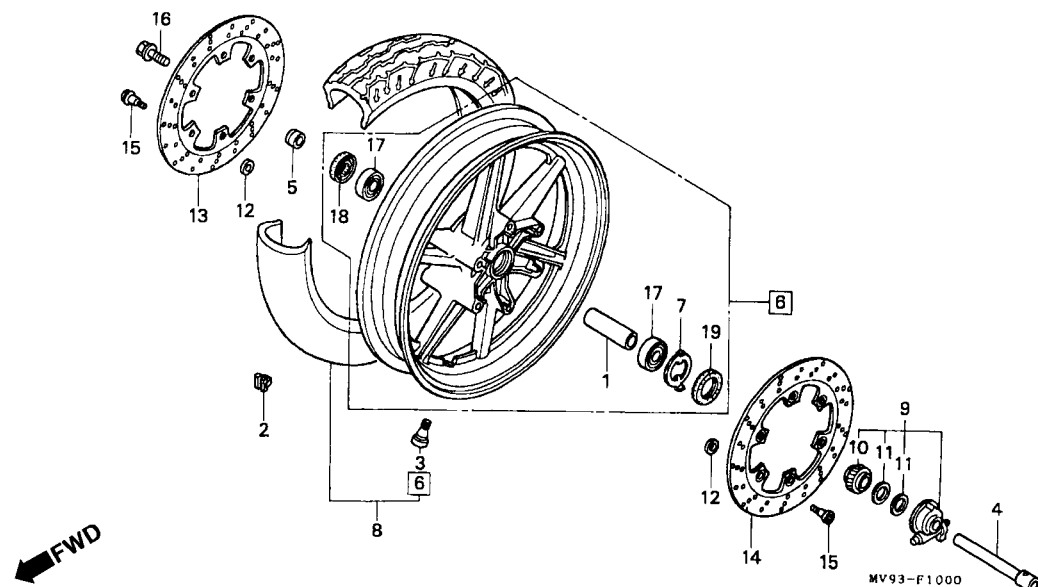

MV93F1000

Item de serviço	T.M.O.	Ref. Nº	Nº da peça	Descrição	Qtd. CBR600F								Nº de série	Nota	
					FM	FN	FP	FR	FS	FT	SET				
		6	44650-MV9-305ZB	Roda Dianteira, *R-134*	1	1	1	-	-	-	-	AR, BR, E, ED, F, G, MX, SP, SW, U, 2G, 3G CM	
			44650-MV9-305ZC	Roda Dianteira, *NH-1*	-	1	-	-	-	-	-	AR, BR, E, ED, F, G, MX, SP, SW, U, 2G, 3G CM	
		7	44680-ML7-000	Prendedor Caixa Engrenagem, Velocímetro	-	-	1	1	-	-	-	
			8	44710-MV9-003	Pneu Dianteiro (BS) (120/60VR17-V260 CY16 B)	1	1	1	-	-	-	-	AR, BR, E, ED, F, G, MX, SP, SW, U, 2G, 3G CM
			44710-MV9-005	Pneu Dianteiro (MICHELIN) (120/60ZR17 A59X).....	1	1	-	-	-	-	-	AR, BR, E, ED, F, G, MX, SP, SW, U, 2G, 3G CM	
					1	1	1	1	-	-	-	AR, BR, E, ED, F, G, MX, SP, SW, U, 2G, 3G CM	
			44710-MV9-901	Pneu Dianteiro (BS) (120/60 ZR17 B50FG)	-	1	1	-	-	-	-	CM	
			9	44800-MV9-003	Caixa Engrenagem, Velocímetro	1	1	1	1	-	-	-
			10	44806-MV9-003	Engrenagem Velocímetro	1	1	1	1	-	-	-

C-10

Roda Dianteira (FM/2M/N/2N/P/2P/R/2R)

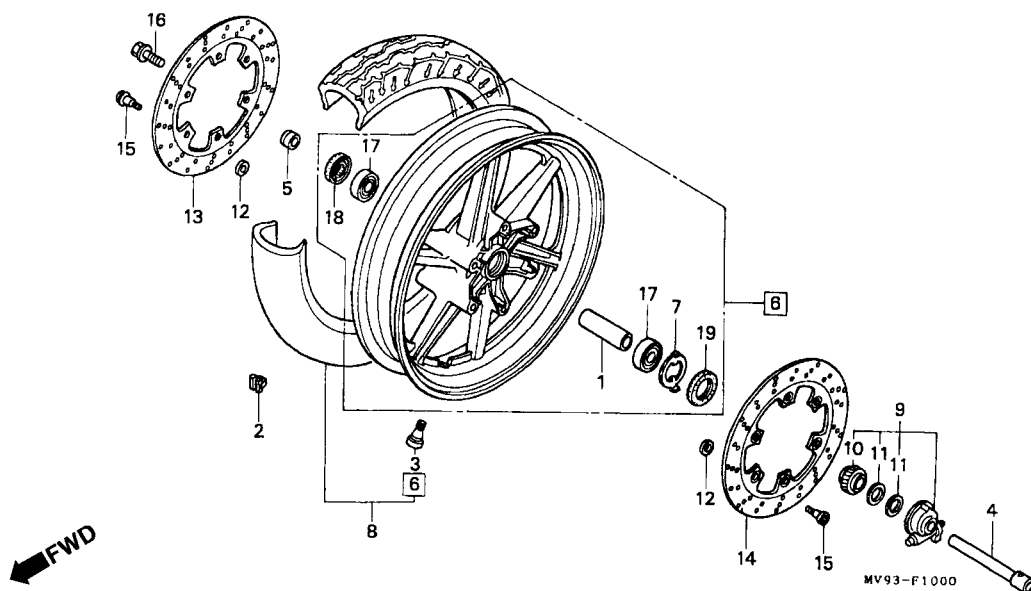

MV93F1000

Item de serviço	T.M.O.	Ref. Nº	Nº da peça	Descrição	Qtd. CBR600F							Nº de série	Nota
					FM	FN	FP	FR	FS	FT	SET		
		11	44809-ML7-003	Arruela Engrenagem Velocímetro.....	2	2	2	2	-	-	-		
		12	45128-ME2-003	Calço, Disco Freio.....	12	12	12	12	-	-	-		
		13	45251-MV9-000	Disco Freio, Dianteiro Direito.....	1	1	1	1	-	-	-		
		14	45351-MV9-000	Disco Freio, Dianteiro Esquerdo.....	1	1	1	1	-	-	-		
		15	90105-MV9-003	Parafuso, Disco, 8 x 24.....	12	12	12	12	-	-	-		
		16	90305-ML7-000	Parafuso Eixo Traseiro.....	1	1	1	1	-	-	-		
		17	91054-MN8-741	Rolamento Radial de Esferas 6004.....	2	2	2	2	-	-	-		
		18	91257-KA3-711	Retentor de Pó, 28 x 42 x 8 (NOK).....	1	1	1	1	-	-	-		
			91257-KA3-712	Retentor de Pó, 28 x 42 x 8 (ARAI).....	1	1	1	-	-	-	-		
		19	91258-ML7-003	Retentor de Pó, 45 x 55 x 5 (ARAI).....	1	1	1	1	-	-	-		
			91258-ML7-004	Retentor de Pó, 45 x 55 x 5 (NOK).....	1	1	1	-	-	-	-		

C-10.1

Roda Dianteira (FP/R/2R/S/3S/T/3T/SET)

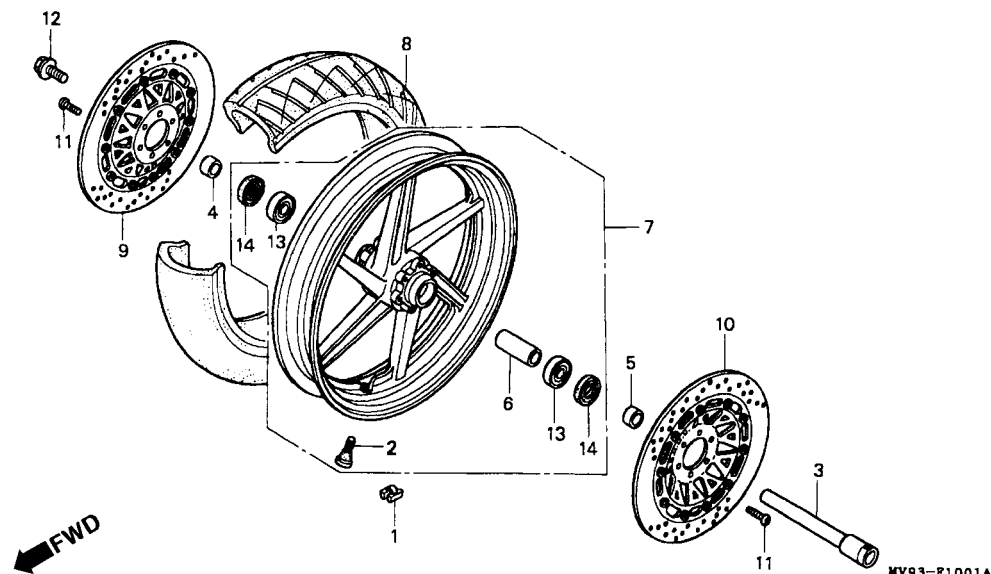

MV93F1001A

Item de serviço	T.M.O.	Ref. Nº	Nº da peça	Descrição	Qtd. CBR600F							Nº de série	Nota
					FM	FN	FP	FR	FS	FT	SET		
Peso Balanceador	0,8	1	42704-MB0-000	Peso Balanceador (10G)	-	-	-	-	N	N	N		
Espaçador Lateral Roda Dianteira	0,4		42705-MB0-000	Peso Balanceador (20G)	-	-	-	-	N	N	N		
Espaçador Lateral Roda Dianteira	0,6		42706-MB0-000	Peso Balanceador (30G)	-	-	-	-	N	N	N		
Rolamento Radial de Esferas, 6004 (Adicione 0,1 Por Unidade)		2	42753-ML7-003	Válvula, Aro (BS)	-	-	-	-	1	1	1		CM, G, 3G
Roda Dianteira	1,3		42753-MT4-005	Válvula, Aro (MICHELIN)	-	-	-	-	1	1	-		AR, BR, E, ED, F, KO, MX, SP, SW, U, 2G, 2PO
Pneu Comp	1,2												
Disco de Freio Dianteiro Direito	0,5												
(Adicione 0,1 Por Unidade)													
		3	44301-MM5-000	Eixo Roda Dianteira	-	-	-	-	1	1	1		
		4	44311-MR1-000	Espaçador Lateral Roda Dianteira	-	-	-	-	1	1	1		
		5	44312-KV3-700	Bucha, Esquerda Dianteira	-	-	-	-	1	1	1		
		6	44620-MR7-000	Espaçador Dianteiro Esquerdo Roda	-	-	-	-	1	1	1		
		7	44650-MAL-305ZA	Roda Dianteira *NH-1*	-	-	-	-	1	1	-		
			44650-MAL-830	Roda Dianteira	-	-	-	-	-	1			
		8	44711-MAL-601	Pneu, Dianteiro (MICHELIN)(120/60ZR17)	-	-	-	-	1	1	-		AR, BR, E, ED, F, KO, MX, SP, SW, U, 2G, 2PO
			44711-MAL-671	Pneu, Dianteiro (BS) (120/60ZR17)	-	-	-	-	1	1	1		CM, G, 3G
		9	45120-MAL-601	Disco de Freio Dianteiro Direito	-	-	-	-	1	1	1		

C-10.1

Roda Dianteira

(FP/R/2R/S/3S/T/3T/SET)

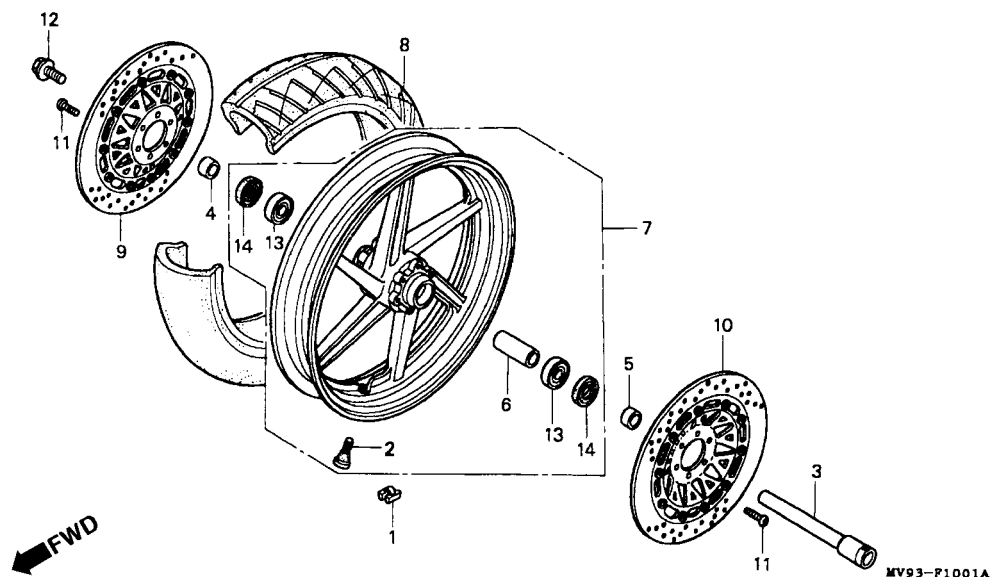

MV93F1001A

Item de serviço	T.M.O.	Ref. Nº	Nº da peça	Descrição	Qtd. CBR600F							Nº de série	Nota
					FM	FN	FP	FR	FS	FT	SET		
		10	45220-MAL-601	Disco de Freio Dianteiro Esquerdo.....	-	-	-	-	1	1	1
		11	90105-KV3-851	Parafuso, Disco, 6 x 17 (DAIDO)	-	-	-	-	12	12	12
		12	90305-ML7-000	Parafuso, Disco Freio.....	-	-	-	-	1	1	1
		13	91054-MN8-741	Rolamento Radial de Esferas, 6004.....	-	-	-	-	2	2	2
		14	91257-KA3-711	Retentor de Pó, 28 x 42 x 8 (NOK)	-	-	-	-	2	2	2

C-11

Cilindro Mestre Freio Traseiro

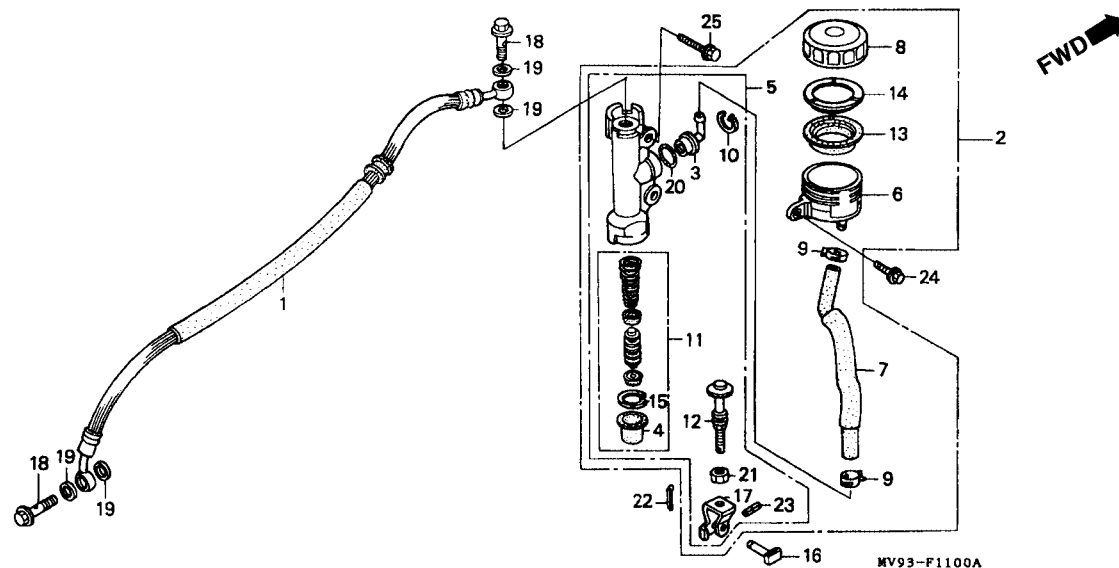

MV93F1100A

Item de serviço	T.M.O.	Ref. Nº	Nº da peça	Descrição	Qtd. CBR600F								Nº de série	Nota
					FM	FN	FP	FR	FS	FT	SET			
Mangueira Freio Traseiro.....0,5		1	43310-MV9-003	Mangueira Freio Traseiro	1	1	1	1	-	-	-
• Sub Conj. Cilindro Mestre Freio Traseiro			43310-MAL-601	Mangueira Freio Traseiro	-	-	-	-	1	1	1
• Conj. Pistão, Cilindro Mestre Traseiro		2	43500-MV9-006	Cilindro Mestre, Freio Traseiro (NISSIN).....	1	1	1	1	-	-	-	AR, CM, E, ED, F, G, MX, SP, SW, U, 2G, 3G
Reservatório, Óleo0,2														
Mangueira Cilindro Mestre Freio Traseiro0,3														BR
			43500-MV9-891	Cilindro Mestre, Freio Traseiro.....	-	-	1	1	-	-	-	BR
		3	43503-KS6-701	Conector Mangueira Freio Traseiro	1	1	1	1	1	1	1	
		4	43504-MB2-006	Tampa Comp	1	1	1	1	1	1	1	
		5	43510-MAL-601	Sub Conj. Cilindro Mestre Freio Traseiro (NISSIN).....	-	-	-	-	1	1	1	
		6	43511-MR7-006	Reservatório, Óleo (NISSIN)	1	1	-	-	-	-	-	
			43511-MR7-016	Reservatório, Óleo	-	-	1	1	1	1	1	
		7	43512-MV9-000	Mangueira Cilindro Mestre Freio Traseiro.....	1	1	1	1	1	1	1	
		8	43513-MB4-672	Tampa, Reservatório.....	1	1	1	1	-	-	-	AR, CM, E, ED, F, G, MX, SP, SW, U, 2G, 3G
														BR
			43515-MJ0-951	Tampa, Reservatório.....	-	-	1	1	1	1	-	AR, CM, E, ED, F, G, KO, MX, SP, SW, U, 2G, 2PO, 3G
					-	-	-	-	1	1	1	

C-11 **Cilindro Mestre** **Freio Traseiro**

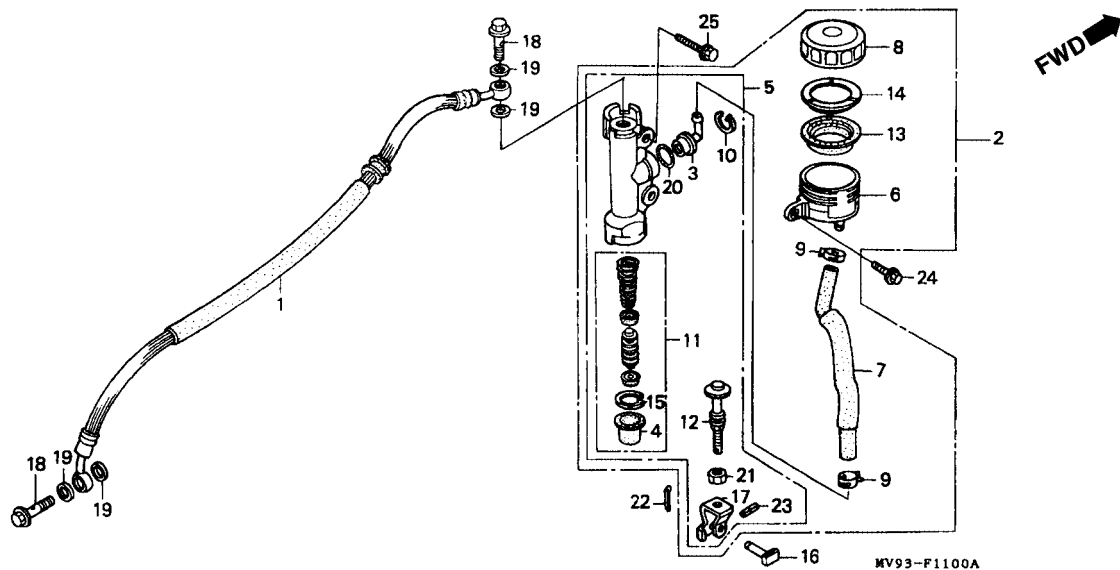

MV93F1100A

Item de serviço	T.M.O.	Ref. Nº	Nº da peça	Descrição	Qt'd. CBR600F								Nº de série	Nota
					FM	FN	FP	FR	FS	FT	SET			
		9	43514-KS6-701	Presilha, Mangueira Cilindro Mestre	2	2	2	2	2	2	2
	10	43517-KS6-701	Anel Elástico Conector, Mangueira	1	1	1	1	1	1	1	
	11	43520-MJ6-305	Conj. Pistão, Cilindro Mestre Traseiro.....	1	1	1	1	-	-	-	
		43520-MB2-305	Conj. Pistão, Cilindro Mestre Traseiro.....	-	-	-	-	1	1	1	
	12	43530-MV9-006	Vareta, Acionamento Freio.....	1	1	1	1	1	1	1	
	13	45520-300-000	Diafragma	1	1	1	1	1	1	1	
	14	45521-MJ6-006	Placa Diafragma	1	1	1	1	1	1	1	
	15	46182-500-013	Anel Elástico	1	1	1	1	1	1	1	
	16	46503-KW3-000	Pino, Vareta Freio.....	1	1	1	-	-	-	-	~ 2304085	AR, E, F, G, SW		
					-	-	-	1	-	-	-	~ RM300200	CM	
					-	-	-	1	-	-	-	~ 2303403	ED	
					-	-	-	1	-	-	-	~ 2304575	MX	
					-	-	-	1	-	-	-	~ 0M300175	SP	
					-	-	-	1	-	-	-	~ RM300141	U	
					-	-	-	1	-	-	-	~ 6000400	3G	
		95015-54000	Pino D, Vareta de Freio.....	-	-	-	1	-	-	-	2304086 ~	AR, E, F, G, SW		
					-	-	-	1	-	-	-
					-	-	-	1	-	-	-	RM300201 ~	BR, 2G	
					-	-	-	1	-	-	-	2303404 ~	CM	
					-	-	-	1	-	-	-	2304576 ~	ED	

C-11



MV93-F1100A

Item de serviço	T.M.O.	Ref. Nº	Nº da peça	Descrição	Qtd. CBR600F							Nº de série	Nota
					FM	FN	FP	FR	FS	FT	SET		
		(16)	95015-54000	Pino D, Vareta de Freio	-	-	-	1	-	-	-	0M300176 ~	MX
					-	-	-	1	-	-	-	RM300142 ~	SP
					-	-	-	1	-	-	-	6000401 ~	U
			46503-MAL-000	Pino, Vareta Freio	-	-	-	1	-	-	-	3G
	17		46504-MV9-006	Junção, Vareta Freio	-	-	-	1	-	-	-	~ 2008468	AR, E, ED, F, G, MX, SW
					-	-	-	-	1	1	1	CM, 3G
					1	-	-	-	-	-	-	~ 0M001847	SP
					1	-	-	-	-	-	-	~ 3000266	2G
			46504-KV6-702	Junção, Vareta Freio	1	-	-	-	-	-	-	2008469 ~	AR, E, ED, F, G, MX, SW
					1	-	-	-	-	-	-	0M001848 ~	SP
					1	-	-	-	-	-	-	3000267 ~	2G
					-	1	1	1	-	-	-
			46504-MAL-601	Junção, Vareta Freio	-	-	-	-	1	1	1
	18		90145-MS9-611	Parafuso Conexão, 10 x 22	2	2	2	2	2	2	2
	19		90545-300-000	Arruela, Conexão Parafuso	4	4	4	4	4	4	4
	20		91212-422-006	Retentor de Óleo, 14,8 x 2,4	1	1	1	1	1	1	1
	21		94002-08000-OS	Porca Sextavada, 8 mm	1	1	1	1	1	1	1
	22		94201-20120	Cupilha, 2,0 x 12	1	1	1	1	1	1	1

C-11

Cilindro Mestre

Freio Traseiro

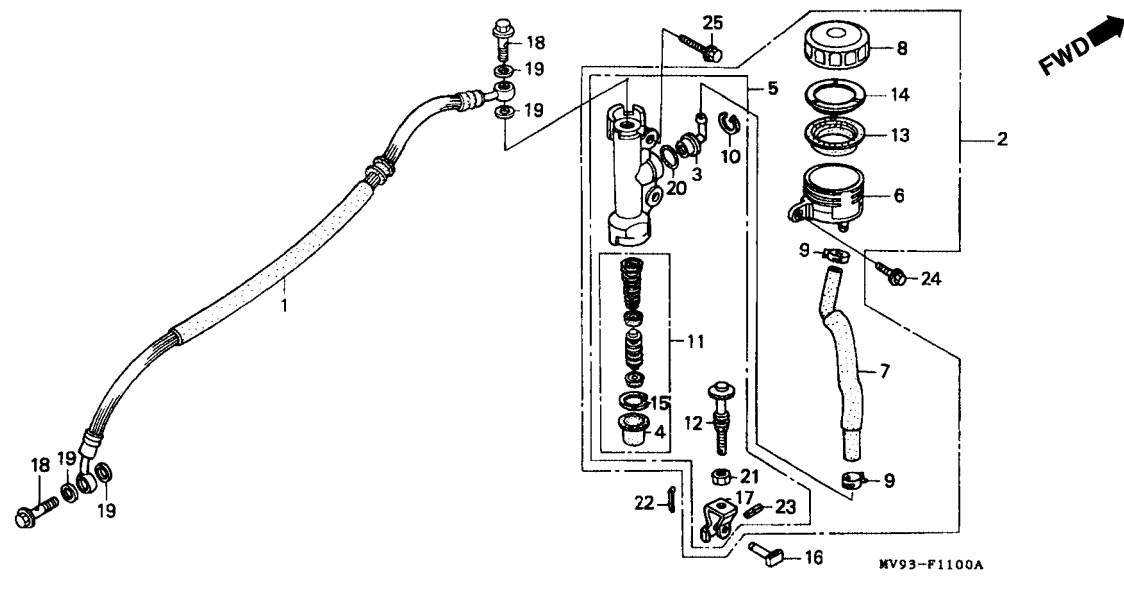

Item de serviço	T.M.O.	Ref. Nº	Nº da peça	Descrição	Qtde. CBR600F							Nº de série	Nota
					FM	FN	FP	FR	FS	FT	SET		
		23	94305-20102	Pino, Trava 2 x 10	1	1	1	1	1	1	-		
		24	95701-06020-08	Parafuso Flange, 6 x 20	1	1	1	1	1	1	1		
		25	96001-06020-00	Parafuso Flange, 6 x 20	2	2	2	2	2	2	2		

FWD

C-12

Cáliper do Freio Traseiro

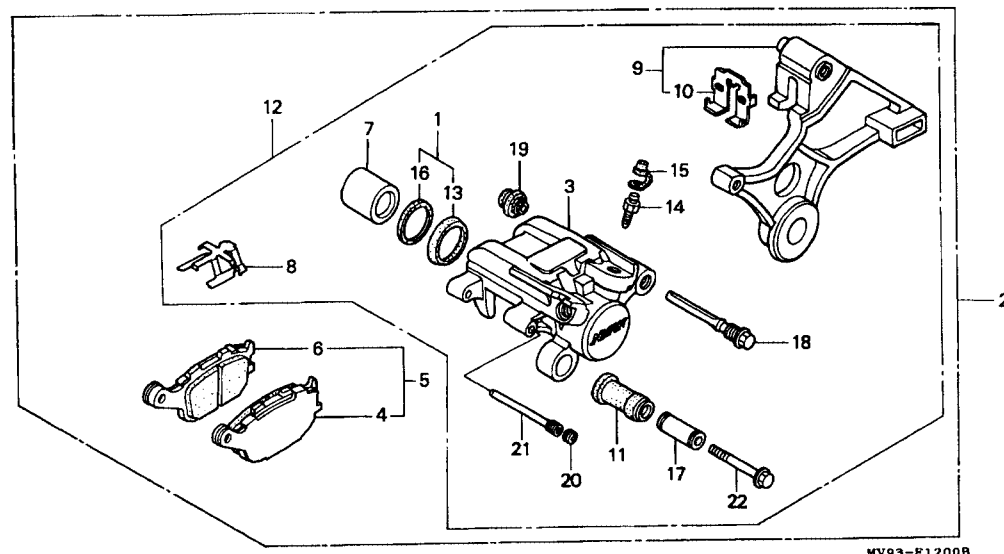

MV93-F1200B

MV93F1200B

Item de serviço	T.M.O.	Ref. Nº	Nº da peça	Descrição	Qtd. CBR600F								Nº de série	Nota
					FM	FN	FP	FR	FS	FT	SET			
Conj. Cáliper, Freio Traseiro.....0,7		1	06451-443-405	Jogo, Retentor, Pistão.....	–	1	1	1	1	1	1			
• Cáliper, Comp. Traseiro		2	43100-MV9-006	Conj. Cáliper, Freio Traseiro (NISSIN)	1	1	1	1	–	–	–			
Carcaça Traseira, Cáliper0,6		3	43101-MV9-006	Cáliper Comp. Traseiro (NISSIN).....	1	1	1	–	–	–	–			
Pastilha Traseira, Comp0,1		4	43105-MV9-008	Pastilha A, Traseira	1	1	–	–	–	–	–			
Pistão0,5		5	43105-MW0-405	Pastilha Traseira, Comp.....	–	–	1	1	1	1	1			
(Inclui Peça Relativa)		6	43106-MV9-008	Pastilha B, Traseira	1	1	–	–	–	–	–			
• Suporte Comp., Cáliper Traseiro		7	43107-KT7-761	Pistão	1	1	1	1	1	1	1			
		8	43108-KT7-761	Mola, Pastilha.....	1	1	1	1	1	1	1			
		9	43110-MV9-006	Suporte Comp., Cáliper Traseiro (NISSIN)	1	1	1	1	1	1	1			
		10	43112-MV9-006	Mola Pastilha.....	1	1	–	–	–	–	–			AR, E, ED, F, G, MX, SW
					1	1	1	–	–	–	–			CM, SP, U, 2G, 3G
					–	–	1	–	–	–	–	~ 2207783		AR, BR, E, ED, F, G, MX, SW
			43112-MV9-016	Mola Pastilha.....	–	–	1	–	–	–	–	2207784 ~		AR, BR, E, ED, F, G, MX, SW
					–	–	–	1	1	1	1			
		11	43132-KT7-761	Pino Deslizante	1	1	1	1	1	1	1			

C-12
Cáliper do Freio
Traseiro

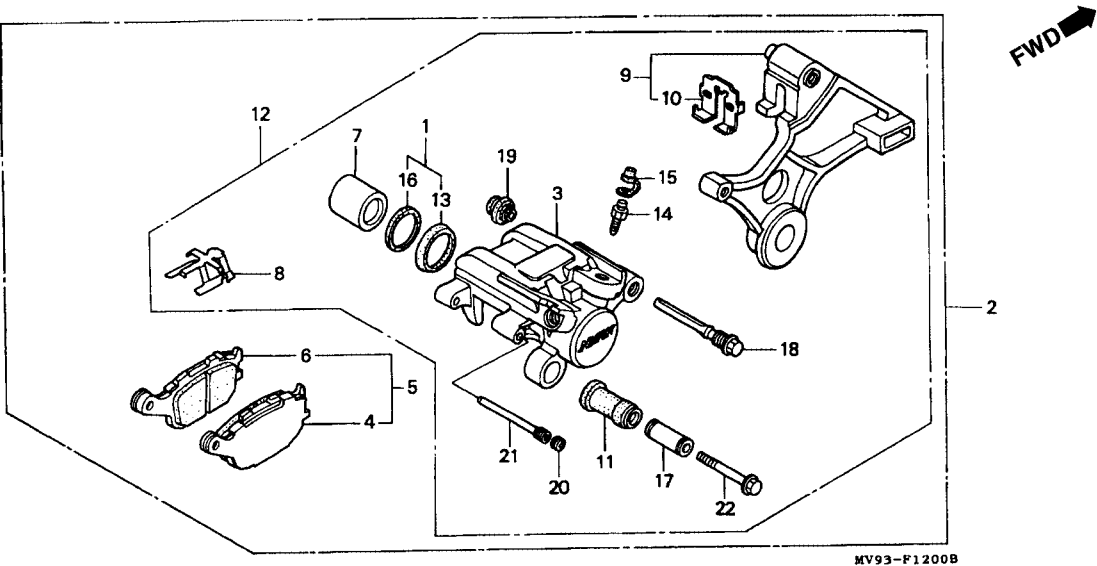

MV93F1200B

Item de serviço	T.M.O.	Ref. Nº	Nº da peça	Descrição	Qtde. CBR600F							Nº de série	Nota
					FM	FN	FP	FR	FS	FT	SET		
		12	43150-MV9-305	Sub. Conj., Cáliper Freio Traseiro (NISSIN).....	-	-	-	-	1	1	1
		13	43209-371-006	Retentor, Pistão (38 mm)	1	-	-	-	-	-	-
		14	43352-568-003	Parafuso Sangria.....	1	1	1	1	1	1	1
		15	43353-461-771	Tampa Parafuso Sangria	1	1	1	1	1	1	1
		16	45109-443-870	Retentor de Pó	1	-	-	-	-	-	-
		17	45111-MA3-006	Deslizador	1	1	1	1	1	1	1
		18	45131-MN9-006	Pino Parafuso	1	1	1	1	1	1	1
		19	45133-MA3-006	Bucha B	1	1	1	1	1	1	1
		20	45203-MG3-016	Tampão Vedação.....	1	1	1	1	1	1	1
		21	45215-ML7-922	Pino, Alça.....	1	1	1	1	1	1	1
		22	90180-MA3-006	Parafuso Flange, 8 x 49	1	1	1	1	1	1	1

C-13

Roda Traseira

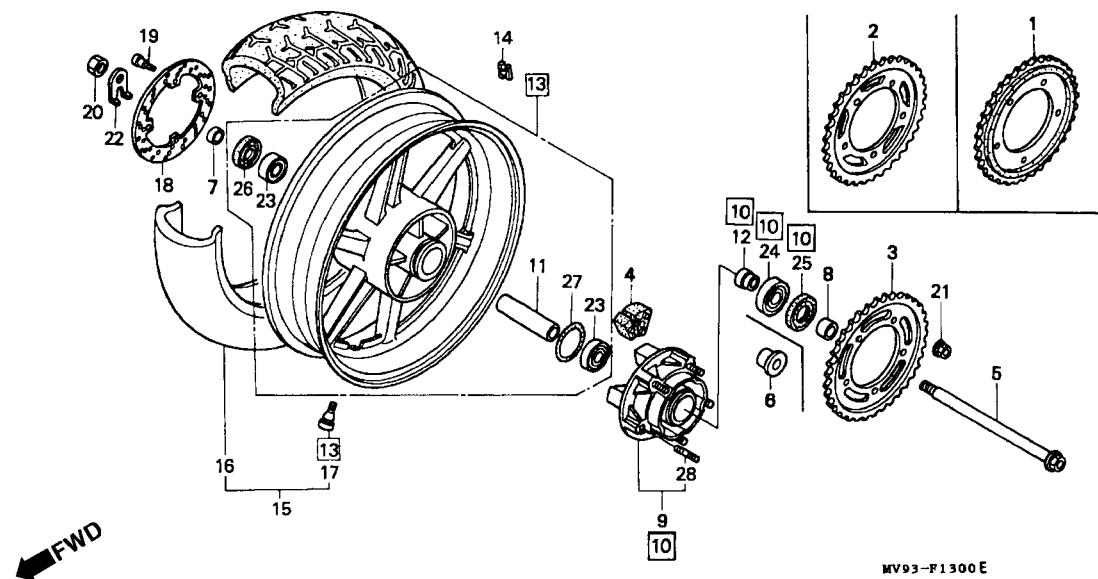

Item de serviço	T.M.O.	Ref. Nº	Nº da peça	Descrição	Qtd. CBR600F							Nº de série	Nota
					FM	FN	FP	FR	FS	FT	SET		
Coroa, Comp.0,5		1	41201-MAL-000	Coroa, Comp. (40D).....	-	-	-	-	1	-	-		KO
• Sub Conj., Flange Comp., Coroa		2	41201-MAL-600	Coroa, Comp. (43D).....	-	-	-	-	1	1	1		AR, BR, CM, E, ED, F, G, MX, SP, SW, U, 2G, 2PO, 3G
• Disco de Freio Traseiro													
• Coxim, Roda Traseira0,4 (Uma ou Todas)													
• Eixo Roda, Traseira		3	41201-MV9-000	Coroa, Comp. (43D).....	1	1	1	1	-	-	-		
• Flange Comp., Coroa0,6		4	41241-MV9-000	Coxim, Roda Traseira	5	5	5	5	5	5	5		
• Bucha Lateral Esquerda, Roda Traseira		5	42301-MV9-000	Eixo, Roda Traseira.....	1	1	1	1	1	1	1		
• Rolamento Radial de Esferas (Adicione 0,1 Por Unidade)		6	42311-MAL-601	Bucha Lateral Esquerda, Roda Traseira.....	-	-	-	-	1	1	1		
Roda Traseira, Comp1,3		7	42311-MG5-670	Bucha Lateral, Roda Traseira	1	1	1	1	-	-	-		
Peso Balanceador0,9			42312-MAE-010	Bucha Lateral, Roda Traseira	-	-	-	-	1	1	1		
Pneu Comp.....1,2		8	42311-MG5-670	Bucha Lateral, Roda Traseira	1	1	1	1	-	-	-		
		9	42610-MV9-000	Flange, Comp. Coroa.....	1	1	1	1	1	1	-		
		10	42615-MAL-830	Sub Conj., Flange, Comp., Coroa.....	-	-	-	-	-	-	1		
		11	42620-KV3-830	Espaçador A, Rolamento, Eixo Traseiro	1	1	1	1	1	1	1		
		12	42625-MV4-000	Espaçador B, Rolamento, Eixo Traseiro	1	1	1	1	1	1	1		
		13	42650-MAL-315	Roda Traseira, Comp.	-	-	-	-	1	-	-		AR, BR, CM, E, ED, F, G, MX, SP, SW, U, 2G, 2PO, 3G

C-13

Roda Traseira

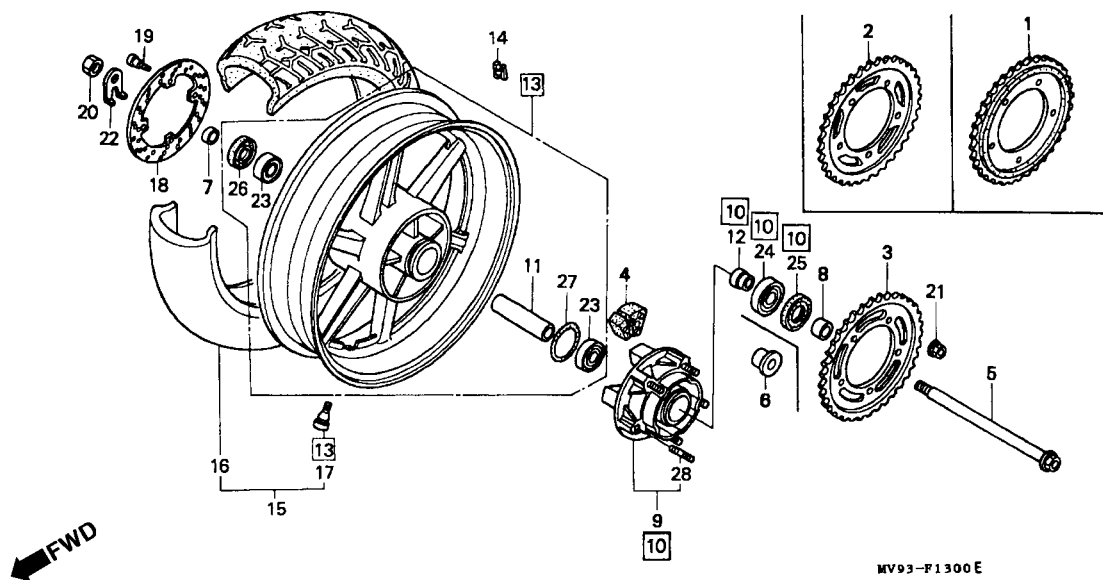

MV93F1300E

Item de serviço	T.M.O.	Ref. Nº	Nº da peça	Descrição	Qt. CBR600F								Nº de série	Nota
					FM	FN	FP	FR	FS	FT	SET			
		(13)	42650-MV9-305ZA	Roda Traseira Comp. *NH-196*.....	1	-	-	-	-	-	-	AR, E, ED, F, G, MX, SP, SW, 2G, 3G
														CM
			42650-MV9-305ZB	Roda Traseira, Comp. *R-134*	1	1	1	-	-	-	-	AR, BR, E, ED, F, G, MX, SP, SW, U, 2G, 3G
														CM
			42650-MV9-305ZC	Roda Traseira, Comp.*NH-1*.....	-	1	-	-	-	-	-	AR, BR, E, ED, F, G, MX, SP, 2G, 3G
														CM
			42650-MAL-890	Roda Traseira, Comp.....	-	-	1	1	-	-	-	KO
														AR, CM, E, ED, F, G, MX, SP, SW, U, 2G, 2PO, 3G
14			42650-MAL-891	Roda Traseira, Comp.....	-	-	-	-	-	1	-	BR
			42650-MAL-830	Roda Traseira, Comp.....	-	-	-	-	-	-	1	
			42704-MB0-000	Peso Balanceador (10G)	N	N	N	N	N	N	N	

C-13

Roda Traseira

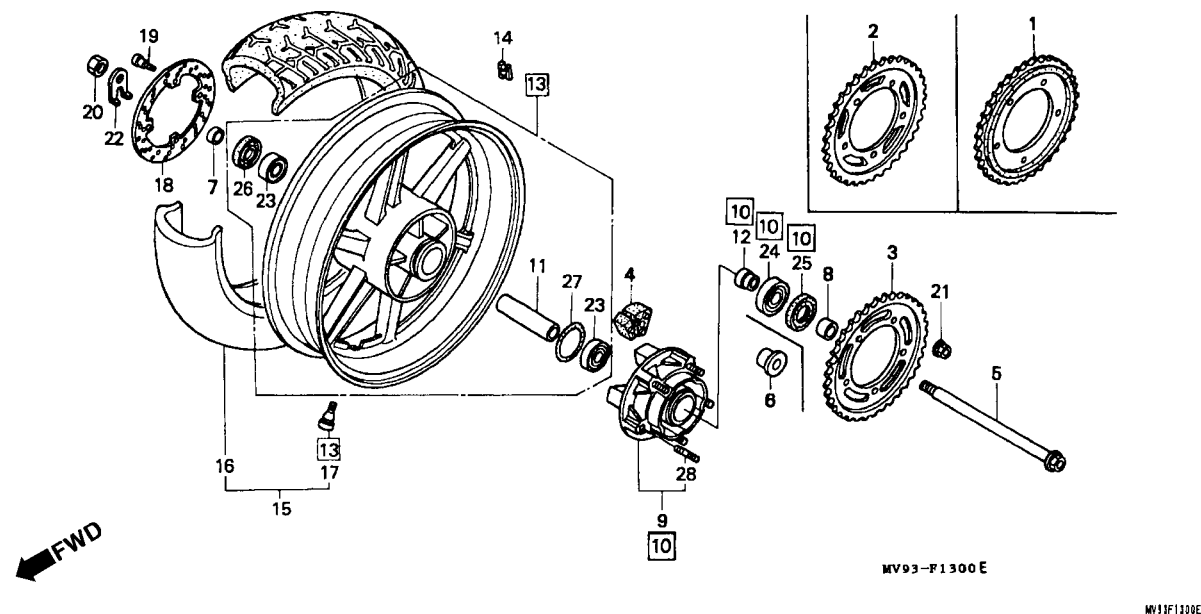

Item de serviço	T.M.O.	Ref. Nº	Nº da peça	Descrição	Qtd. CBR600F								Nº de série	Nota
					FM	FN	FP	FR	FS	FT	SET			
		(14)	42705-MB0-000	Peso Balanceador (20G)	N	N	N	N	N	N	N
			42706-MB0-000	Peso Balanceador (30G)	N	N	N	N	N	N	N
		15	42710-MV9-003	Pneu Traseiro (BS) (160/60VR17-V260 CY20).....	1	1	1	-	-	-	-	AR, BR, E, ED, F, G, MX, SP, SW, U, 2G, 3G CM
			42710-MV9-005	Pneu Traseiro (MICHELIN) (160/60ZR17 M59X)	1	1	-	-	-	-	-	AR, BR, E, ED, F, G, MX, SP, SW, U, 2G, 3G CM
			42710-MV9-901	Pneu Traseiro (BS) (160/60 ZR17 B50RG)	-	-	1	1	-	-	-	CM
		16	42711-MAL-601	Pneu Traseiro (MICHELIN) (160/60ZR17).....	-	-	-	-	1	1	-	AR, BR, E, ED, F, KO, MX, SP, SW, U, 2G, 2PO CM, G, 3G
			42711-MAL-671	Pneu Traseiro (BS) (160/60ZR17)	-	-	-	-	1	1	1	AR, BR, E, ED, F, MX, SP, SW, U, 2G CM
		17	42753-ML7-003	Válvula, Aro (BS)	1	1	1	-	-	-	-	G, 3G
					1	1	1	1	1	1	1	
					1	1	1	-	1	1	-	

C-13

Roda Traseira

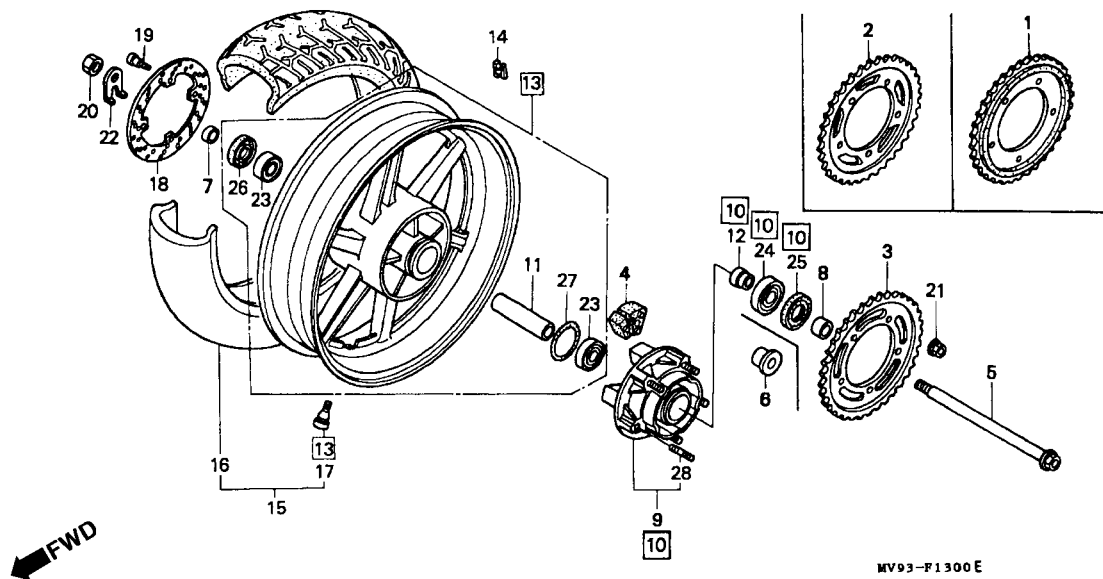

Item de serviço	T.M.O.	Ref. Nº	Nº da peça	Descrição	Qtd. CBR600F								Nº de série	Nota	
					FM	FN	FP	FR	FS	FT	SET				
		(17)	42753-MT4-005	Válvula, Aro (MICHELIN).....	1	1	1	1	1	1	-	AR, BR, E, ED, F, KO, MX, SP, SW, U, 2G, 2PO CM G, 3G	

C-13 **Roda Traseira**

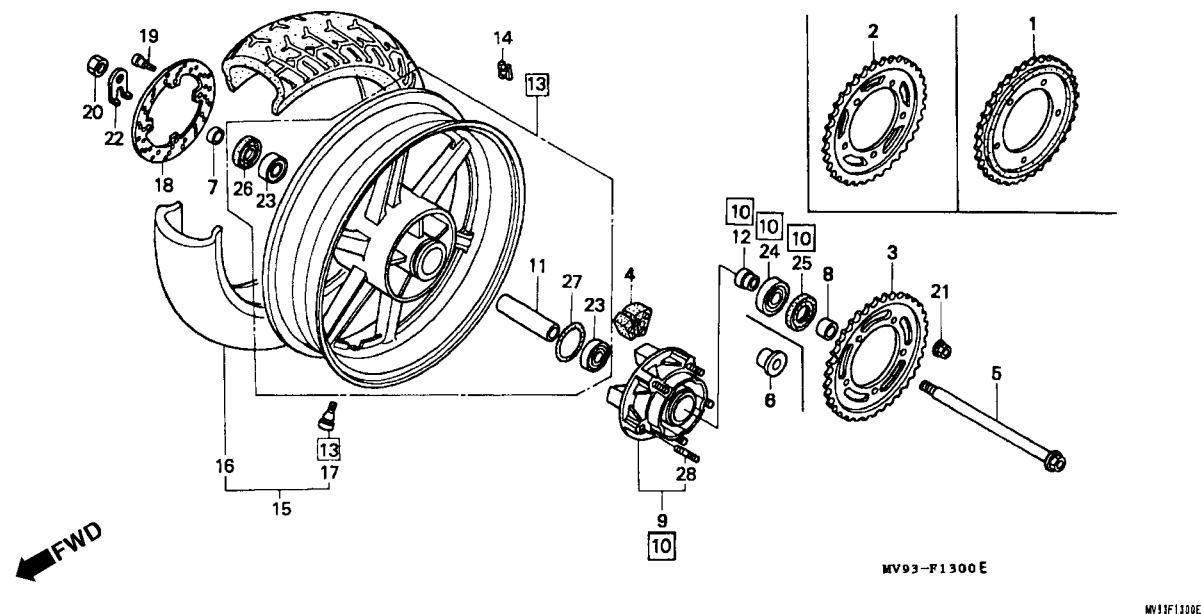

Item de serviço	T.M.O.	Ref. Nº	Nº da peça	Descrição	Qtd. CBR600F							Nº de série	Nota
					FM	FN	FP	FR	FS	FT	SET		
(23)		91052-MAE-004	Rolamento Radial de Esferas, 6204UU		-	-	-	2	-	-	-	2309991 ~	AR, E, ED, F, G, MX,SW
					-	-	-	2	2	2	-	BR
					-	-	-	2	-	-	-	0M301416 ~	SP
					-	-	-	2	-	-	-	RM300284 ~	U
					-	-	-	2	-	-	-	3300026 ~	2G
					-	-	-	2	-	-	-	6000611 ~	3G
					-	-	-	-	2	2	2	AR, CM, E, ED, F, G, KO, MX, SP, SW, U, 2G, 2PO, 3G
					1	1	1	-	-	-	-	AR, BR, E, ED, F, G, MX, SP, SW, U, 2G, 3G
					1	1	1	1	-	-	-	CM
					-	-	-	1	-	-	-	~ 2309990	AR, E, ED, F, G, MX, SW
					-	-	-	1	-	-	-	~ 0M301415	SP
					-	-	-	1	-	-	-	~ RM300283	U
					-	-	-	1	-	-	-	~ 3300025	2G
					-	-	-	1	-	-	-	~ 6000610	3G
24		91073-KV3-700	Rolamento Radial de Esferas, 62/22.....		1	1	1	-	-	-	-	AR, BR, E, ED, F, G, MX, SP, SW, U, 2G, 3G
					1	1	1	1	-	-	-	CM

C-13
Roda Traseira

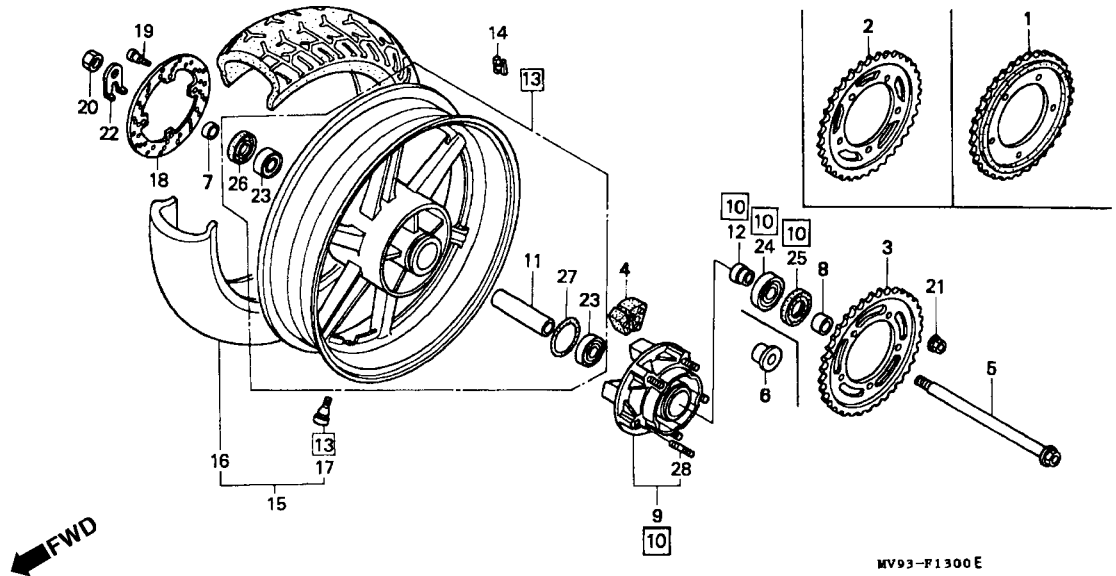

MV93F1300E

Item de serviço	T.M.O.	Ref. Nº	Nº da peça	Descrição	Qt. CBR600F							Nº de série	Nota
					FM	FN	FP	FR	FS	FT	SET		
		(24)	91073-MV4-781	Rolamento Radial de Esferas, 62/22.....	-	-	-	1	-	-	-	2309991 ~	AR, E, ED, F, G, MX, SW
					-	-	-	1	-	-	-	BR
					-	-	-	1	-	-	-	0M301416 ~	SP
					-	-	-	1	-	-	-	RM300284 ~	U
					-	-	-	1	-	-	-	3300026 ~	2G
					-	-	-	1	-	-	-	6000611 ~	3G
			91073-MV4-782	Rolamento Radial de Esferas, 62/22.....	-	-	-	-	1	1	1
		25	91253-MV9-003	Retentor de Pó, 34 x 50 x 6.....	1	1	1	1	-	-	-
			91252-MAE-003	Retentor de Pó, 30 x 50 x 7,5.....	-	-	-	-	1	1	1
		26	91253-MV9-003	Retentor de Pó, 34 x 50 x 6.....	1	1	1	1	-	-	-
			91253-MAE-003	Retentor de Pó, 30 x 47 x 7,5.....	-	-	-	-	-	1	1
		27	91302-MA6-003	Retentor de Óleo, 61 x 2.....	1	1	1	1	1	1	1
		28	92918-12028-0E	Prisoneiro, 12 x 28.....	5	5	5	5	5	5	5

C-14

Tanque de Combustível

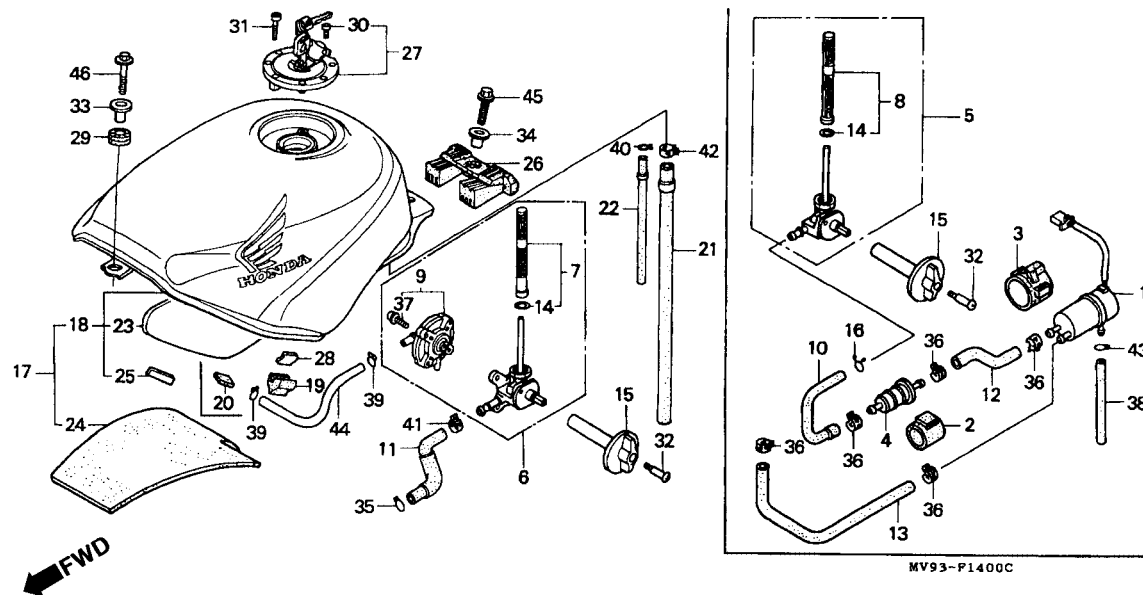

MV93F1400C

Item de serviço	T.M.O.	Ref. Nº	Nº da peça	Descrição	Qtd. CBR600F							Nº de série	Nota
					FM	FN	FP	FR	FS	FT	SET		
Bomba de Combustível Comp	0,3	1	16710-MAL-601	Bomba de Combustível Comp.....	-	-	-	-	1	1	1		
• Conj., Registro Combustível		2	16711-MF2-000	Suporte, Filtro.....	-	-	-	-	1	1	1		
• Jogo, Filtro Combustível		3	16711-ML7-000	Suporte Bomba, Combustível	-	-	-	-	1	1	1		
• Tampa, Registro Combustível		4	16900-MG8-003	Filtro de Combustível	-	-	-	-	1	1	1		
Filtro de Combustível	0,4	5	16950-MAL-601	Conj., Registro Combustível	-	-	-	-	1	1	1		
• Tanque Combustível		6	16950-MV9-010	Conj., Registro Combustível	1	-	-	-	-	-	-	~ 2006558	AR, E, ED, F, G, MX, SW
Tampa, Tanque Combustível	0,1											~ MM000450	CM
												~ OM000678	SP
												~ 3000201	2G
												~ 4000350	3G
			16950-MV9-020	Conj., Registro Combustível	1	-	-	-	-	-	-	2006559 ~	AR, E, ED, F, G, MX, SW
												MM000451 ~	CM
												OM000679 ~	SP
												3000202 ~	2G
												4000351 ~	3G
					-	1	1	-	-	-	-		AR, CM, E, ED, F, G, MX, SP, SW, U, 2G,3G

C-14

Tanque de Combustível

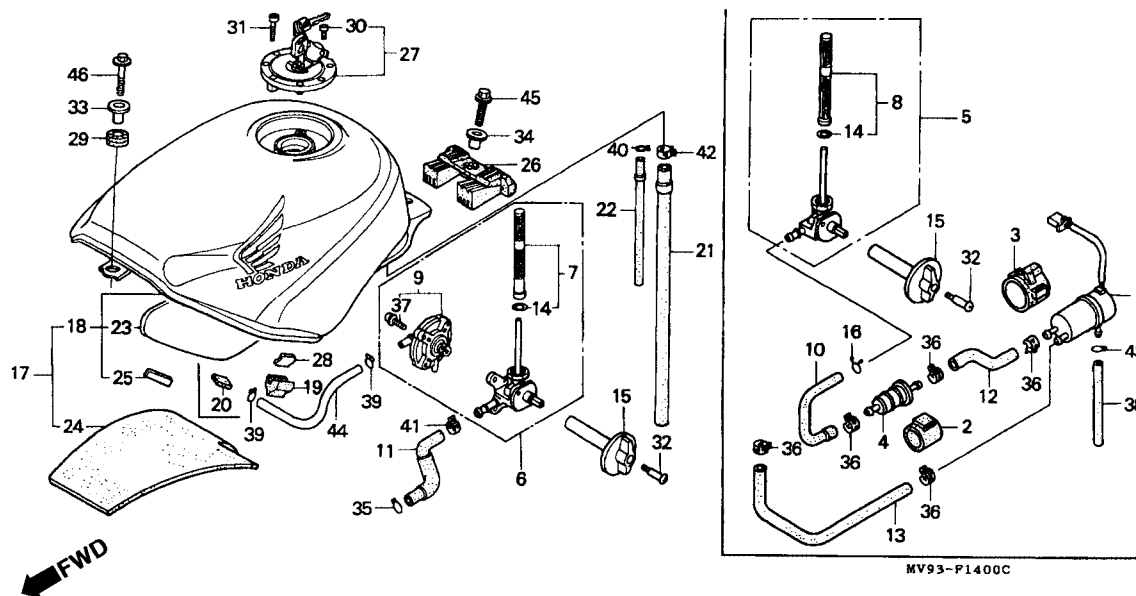

MV93F1400C

Item de serviço		T.M.O.	Ref. Nº	Nº da peça	Descrição	Qtd. CBR600F FM FN FP FR FS FT SET							Nº de série	Nota
Tabela de Cor, Tanque Combustível (CBR600Fs)			(6)	16950-MV9-030	Conj., Registro Combustível	-	-	-	1	-	-	-	AR, CM, E, ED, F, G, MX, SP, SW, U, 2G, 3G BR
Tipo	Cor Principal	Código/Cor		16950-MV9-890	Conj., Registro Combustível	-	-	1	1	-	-	-	
1 1	(NH-196) Branco	NK196K	7	16952-KAZ-000	Jogo, Filtro Combustível	1	1	1	1	-	-	-	
			8	16952-MAL-601	Jogo, Filtro Combustível	-	-	-	-	1	1	1	
2	(NH-1) Preto	NK1K	9	16953-MV9-000	Tampa, Registro Combustível.....	1	1	1	1	-	-	-	AR, CM, E, ED, F, G, MX, SP, SW, U, 2G, 3G BR
				16953-MR4-930	Tampa, Registro Combustível.....	-	-	1	1	-	-	-	
3	(R-127) Vermelho	R127D	10	16955-MAL-600	Tubo A, Combustível.....	-	-	-	-	1	1	1	
			11	16955-MV9-000	Tubo, Combustível	1	1	1	1	-	-	-	
			12	16956-MAL-600	Tubo B, Combustível	-	-	-	-	1	1	1	
			13	16957-MAL-600	Tubo C, Combustível	-	-	-	-	1	1	1	
			14	16958-KM9-005	Anel de Vedação	1	1	1	1	1	1	1	
			15	16965-MV9-000	Alavanca, Registro Combustível.....	1	1	1	1	1	1	1	
			16	17371-174-670	Presilha, Tubo	-	-	-	-	1	1	1	
			17	17506-MAL-600ZB	Tanque Combustível *Tipo 1 1*	-	-	-	-	1	-	-	AR, BR, E, ED, F, G, KO, MX, SP, SW, U, 2G, 2PO, 3G
Tabela de Cor, Tanque Combustível (CBR600F3s)														
Tipo	Cor Principal	Cor da Peça	Código/Cor											
1	(NH-196) Branco	Branco/Violeta	NH196L											
2	(NH-1) Preto	Preto/Violeta	NH1L											

C-14

Tanque de Combustível

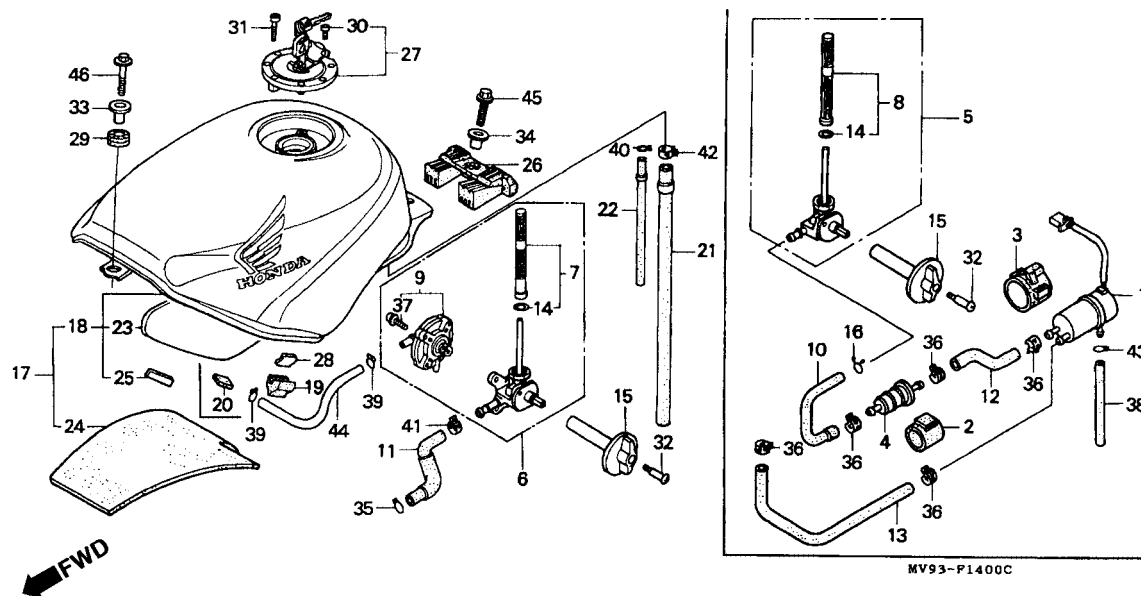

MV93F1400C

Item de serviço		T.M.O.	Ref. Nº	Nº da peça	Descrição	Qtd. CBR600F							Nº de série	Nota
						FM	FN	FP	FR	FS	FT	SET		
Tabela de Cor, Tanque Combustível (CBR600F₁)			(17)	17506-MAL-600ZC	Tanque Combustível *Tipo 2*	-	-	-	-	1	-	-		AR, BR, E, ED, F, G, MX, SP, SW, U, 2G, 2PO, 3G
Tipo	Cor Principal													
4	(NH-196) Branco				17506-MAL-600ZD Tanque Combustível *Tipo 3*	-	-	-	-	1	-	-		AR, BR, E, ED, F, G, MX, SP, SW, U, 2G, 2PO, 3G
5	(NH-1) Preto				17506-MAL-670ZA Tanque Combustível *Tipo 1*	-	-	-	-	1	-	-		CM
6	(NH-1) Preto				17506-MAL-670ZB Tanque Combustível *Tipo 2*	-	-	-	-	1	-	-		CM
					17506-MAL-890ZB Tanque Combustível *Tipo 4*	-	-	-	-	1	-	-		CM
					17506-MAL-890ZC Tanque Combustível *Tipo 3 1*	-	-	-	-	1	-	-		CM
					17506-MAL-900ZA Tanque Combustível *Tipo 4*	-	-	-	-	1	-	-		AR, BR, E, ED, F, G, MX, SP, SW, U, 2G, 2PO, 3G
					17506-MAL-900ZB Tanque Combustível *Tipo 5*	-	-	-	-	1	-	-		AR, BR, E, ED, F, G, MX, SP, SW, U, 2G, 2PO, 3G
Tabela de Cor, Tanque Combustível (CBR600F3_r)														
Tipo	Cor Principal	Cor da Peça												
3 1	(NH-196) Branco	Branco/ Vermelho												
4	(P-9) Violeta	Violeta Amarelo												

C-14

Tanque de Combustível

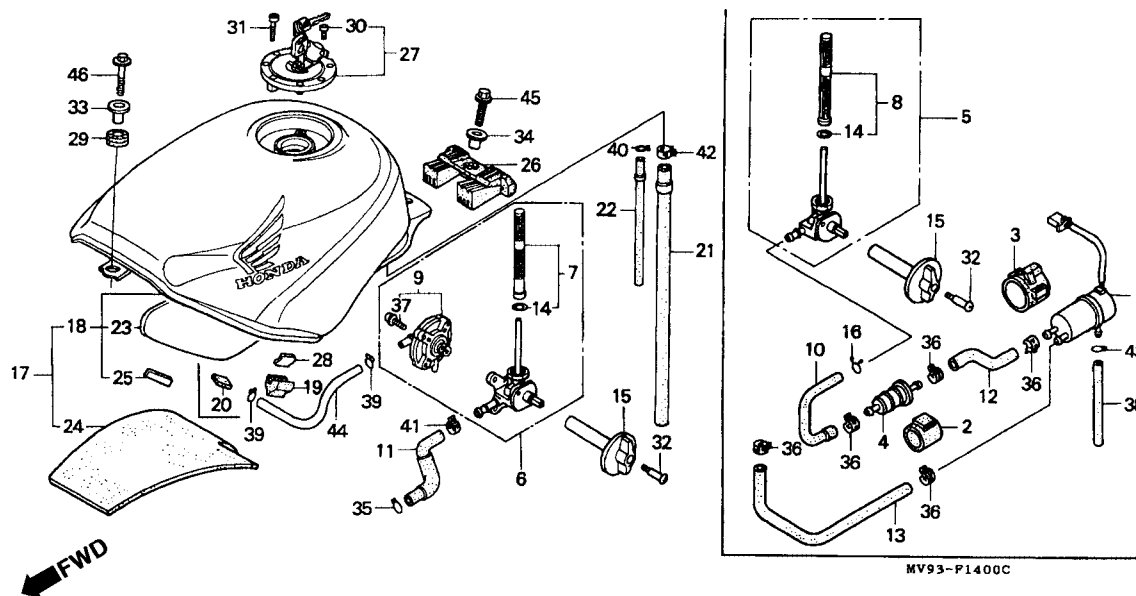

MV93F1400C

Item de serviço		T.M.O.	Ref. Nº	Nº da peça	Descrição	Qtd. CBR600F								Nº de série	Nota						
						FM	FN	FP	FR	FS	FT	SET									
Tabela de Cor, Tanque Combustível (CBR600SEr) <table><tr><th>Tipo</th><th>Cor Principal</th><th>Código/Cor</th></tr><tr><td>5</td><td>(P-20P) Púrpura</td><td>P20Q</td></tr></table>			Tipo	Cor Principal	Código/Cor	5	(P-20P) Púrpura	P20Q	(17)	17506-MAL-900ZC	Tanque Combustível*Tipo 6*	-	-	-	-	-	1	-	AR, BR, E, ED, F, G, MX, SP, SW, U, 2G, 2PO, 3G
			Tipo	Cor Principal	Código/Cor																
			5	(P-20P) Púrpura	P20Q																
				17506-MAL-830ZA	Tanque Combustível *Tipo 5*	-	-	-	-	-	-	1						
			18	17506-MV9-600ZA	Tanque Combustível *NH-196/Tipo 1	1	-	-	-	-	-	-	AR, E, ED, F, G, MX, SP, SW, 2G, 3G						
				17506-MV9-600ZB	Tanque Combustível *R-110/Tipo 2*	1	-	-	-	-	-	-	AR, E, ED, F, G, MX, SP, SW, 2G, 3G						
				17506-MV9-600ZC	Tanque Combustível *NH-1/Tipo 3 *	1	-	-	-	-	-	-	AR, E, ED, F, G, SP, SW, 2G, 3G						
				17506-MV9-670ZA	Tanque Combustível *NH-196/Tipo 1*	1	-	-	-	-	-	-	CM						
				17506-MV9-670ZB	Tanque Combustível *NH-1/Tipo 5*	1	-	-	-	-	-	-	CM						
	17506-MV9-600ZG	Tanque Combustível *Tipo 1*	-	1	-	-	-	-	-	AR, E, ED, F, G, MX, SP, SW, U, 2G, 3G									

C-14

Tanque de Combustível

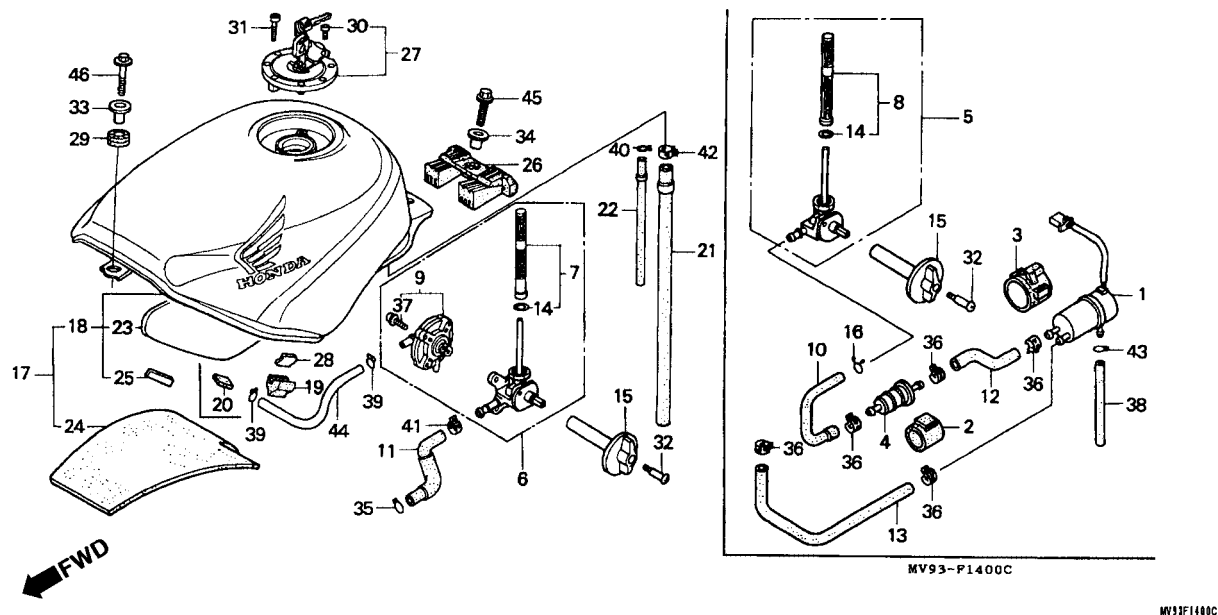

Item de serviço		T.M.O.	Ref. N°	Nº da peça	Descrição	Qtd. CBR600F								Nº de série	Nota																								
						FM	FN	FP	FR	FS	FT	SET																											
Tabela de Cor, Tanque Combustível (CBR600F_N • F2_N) <table><tr><th>Tipo</th><th>Cor Principal</th><th>Cor da Peça</th><th>Código/Cor</th></tr><tr><td>1</td><td>(NH-196) Branco</td><td>Branco/Vermelho</td><td>NH196K</td></tr><tr><td>7</td><td>(NH-1) Preto</td><td>Preto/Vermelho</td><td>NH1K</td></tr><tr><td>8</td><td>(NH-1) Preto</td><td>Preto Cinza</td><td>NH1D NH1E</td></tr><tr><td>10</td><td>(R-134) Vermelho</td><td>Vermelho</td><td>R134</td></tr><tr><td>11</td><td>(NH-1) Preto</td><td>Preto/Púrpura</td><td>NH1L</td></tr></table>			Tipo	Cor Principal	Cor da Peça	Código/Cor	1	(NH-196) Branco	Branco/Vermelho	NH196K	7	(NH-1) Preto	Preto/Vermelho	NH1K	8	(NH-1) Preto	Preto Cinza	NH1D NH1E	10	(R-134) Vermelho	Vermelho	R134	11	(NH-1) Preto	Preto/Púrpura	NH1L	(18)	17506-MV9-630ZA	Tanque Combustível *Tipo 10*	-	1	-	-	-	-	-	CM
			Tipo	Cor Principal	Cor da Peça	Código/Cor																																	
			1	(NH-196) Branco	Branco/Vermelho	NH196K																																	
			7	(NH-1) Preto	Preto/Vermelho	NH1K																																	
			8	(NH-1) Preto	Preto Cinza	NH1D NH1E																																	
			10	(R-134) Vermelho	Vermelho	R134																																	
			11	(NH-1) Preto	Preto/Púrpura	NH1L																																	
			17506-MV9-630ZB	Tanque Combustível *Tipo 11*	-	1	-	-	-	-	-	-	CM																								
			17506-MV9-640ZB	Tanque Combustível *Tipo 7*	-	1	-	-	-	-	-	-	AR, E, ED, F, G, MX, SP, SW, U, 2G, 3G																								
			17506-MV9-640ZC	Tanque Combustível *Tipo 8*	-	1	-	-	-	-	-	-	AR, E, ED, F, G, MX, SP, SW, U, 2G, 3G																								
17506-MV9-920ZA	Tanque Combustível *Tipo 13*	-	-	1	-	-	-	-	-	CM																											
17506-MV9-920ZB	Tanque Combustível *Tipo 14*	-	-	1	-	-	-	-	-	CM																											
17506-MV9-930ZA	Tanque Combustível *Tipo 15*	-	-	1	-	-	-	-	-	AR, BR, E, ED, F, G, MX, SP, SW, U, 2G, 3G																											
17506-MV9-930ZF	Tanque Combustível *Tipo 16 1*	-	-	1	-	-	-	-	-	AR, BR, E, ED, F, G, MX, SP, SW, U, 2G, 3G																											
17506-MV9-930ZG	Tanque Combustível *Tipo 17 1*	-	-	1	-	-	-	-	-	AR, BR, E, ED, F, G, MX, SP, SW, U, 2G, 3G																											
17506-MV9-660ZA	Tanque Combustível *Tipo 21*	-	-	-	1	-	-	-	-	CM																											

C-14

Tanque de Combustível

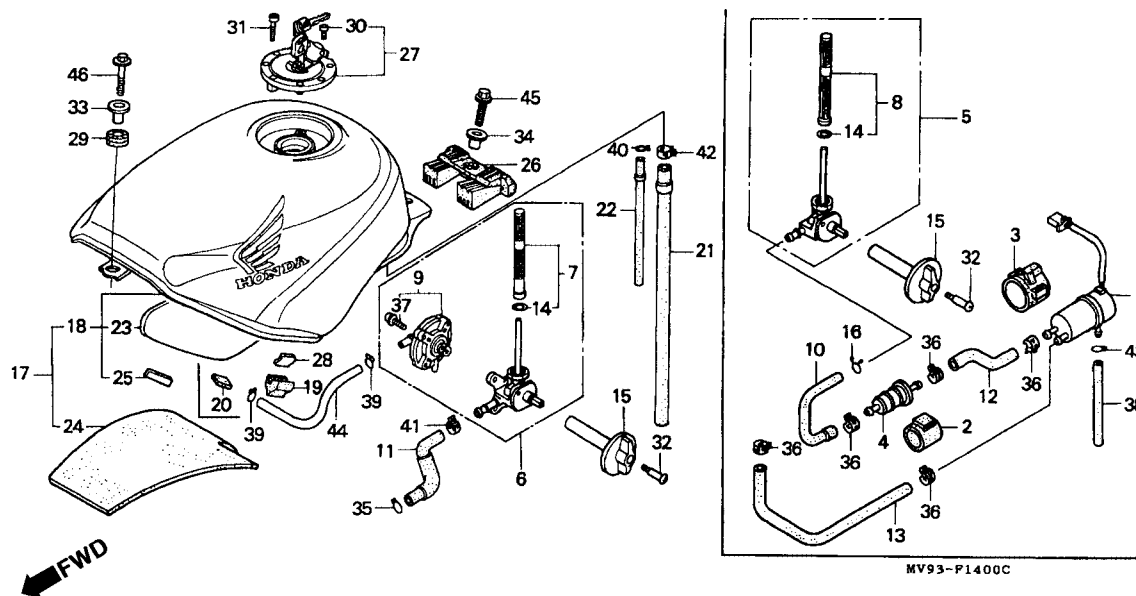

MV93F1400C

Item de serviço				T.M.O.	Ref. Nº	Nº da peça	Descrição	Qt. CBR600F							Nº de série	Nota				
								FM	FN	FP	FR	FS	FT	SET						
Tabela de Cor, Tanque Combustível (CBR600F2P)					(18)	17506-MV9-660ZB	Tanque Combustível *Tipo 22*	-	-	-	1	-	-	-		CM				
						17506-MV9-660ZC	Tanque Combustível *Tipo 23*	-	-	-	1	-	-	-		CM				
						17506-MV9-840ZA	Tanque Combustível *Tipo 24*	-	-	-	1	-	-	-		AR, BR, E, ED, F, G, MX, SP, SW, U, 2G, 3G				
						17506-MV9-840ZB	Tanque Combustível *Tipo 25*	-	-	-	1	-	-	-		AR, BR, E, ED, F, G, MX, SP, SW, U, 2G, 3G				
						17506-MV9-840ZC	Tanque Combustível *Tipo 26*	-	-	-	1	-	-	-	AR, BR, E, ED, F, G, MX, SP, SW, U, 2G, 3G					
Tabela de Cor, Tanque Combustível (CBR600FP)					19	17516-KAZ-000	Coxim, Tanque Combustível	2	2	-	-	-	-	-						
						17516-MV9-900	Coxim, Tanque Combustível	-	-	2	2	-	-	-						
						17516-MAL-600	Borracha, Tanque Combustível	-	-	-	-	2	2	2						
						17531-MV9-000	Tubo, Dreno	1	-	-	-	-	-	-						
						17531-MV9-010	Tubo, Dreno	-	1	1	1	1	1	1						
						17532-MV9-000	Tubo, Respiro	1	-	-	-	-	-	-						
						17532-MV9-010	Tubo, Respiro	-	1	1	1	1	1	1						
						17541-MV9-300	Abafador, Tanque Combustível	2	2	2	2	2	2	2						
						17542-MAL-600	Abafador B, Tanque Combustível	-	-	-	-	1	1	1						
						17555-MS2-300	Coxim B, Tanque Combustível	2	2	2	2	-	-	-						
						</														

C-14

Tanque de Combustível

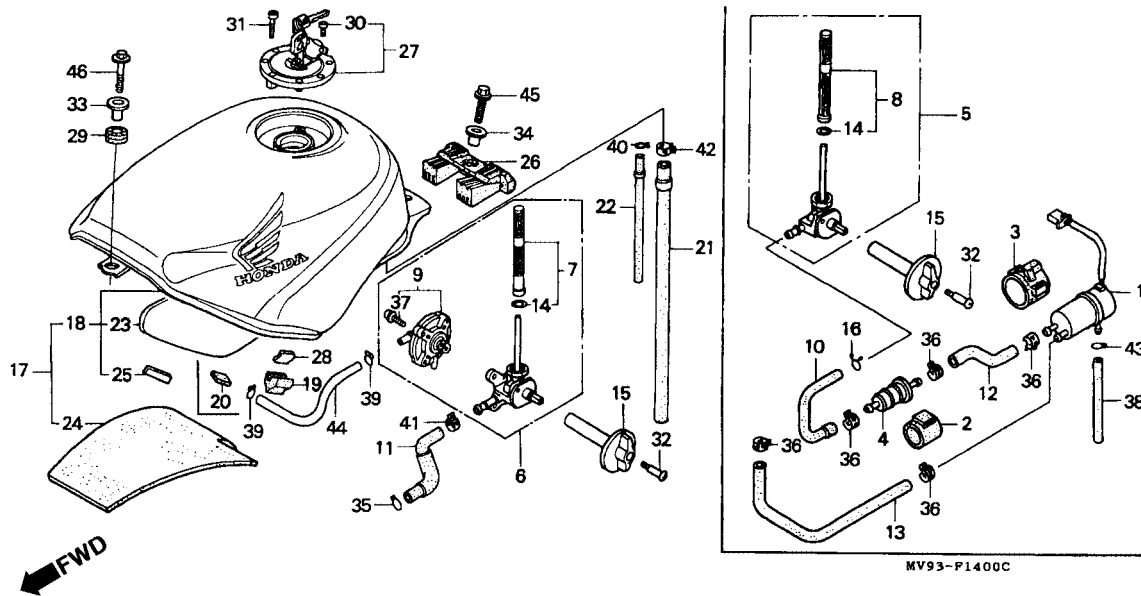

MY93F1400C

[illegible]

C-14

Tanque de Combustível

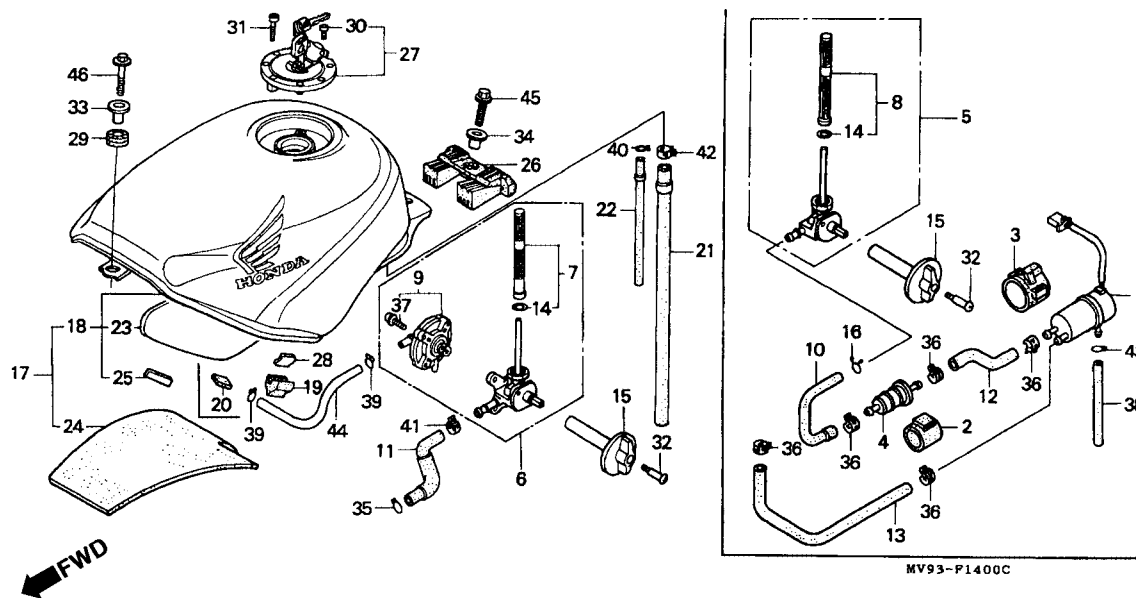

MV93F1400C

Item de serviço	T.M.O.	Ref. Nº	Nº da peça	Descrição	Qty. CBR600F							Nº de série	Nota
					FM	FN	FP	FR	FS	FT	SET		
		36	90682-SAO-671	Presilha Mangueira	-	-	-	-	5	5	5		
		37	93892-04016-18	Parafuso-Arruela, 4 x 16	4	4	4	4	-	-	-		
		38	95001-45150-40	Tubo, Combustível, 4,5 x 150	-	-	-	-	1	1	1		
				(95001-45001-60M)	-	-	-	-	1	1	1		
		39	95002-02070	Presilha Tubo (B7)	2	2	2	2	-	-	-		
		40	95002-02080	Presilha Tubo (B8)	1	1	1	1	-	-	-		
		41	95002-41250-08	Presilha Tubo (D12,5)	1	1	1	1	-	-	-		
		42	95002-41300-08	Presilha Tubo (D13)	1	1	1	1	-	-	-		
		43	95002-50000	Presilha Tubo (C9)	-	-	-	-	1	1	1		
		44	95005-35375-20	Tubo, 3,5 x 375	1	1	1	1	-	-	-		
				(95005-35001-20M)	1	1	1	1	-	-	-		
		45	95701-08025-07	Parafuso Flange, 8 x 25	1	1	1	1	1	1	1		
		46	96001-06022-07	Parafuso Flange, 6 x 22	1	1	1	1	1	1	1		

C-15

Assento

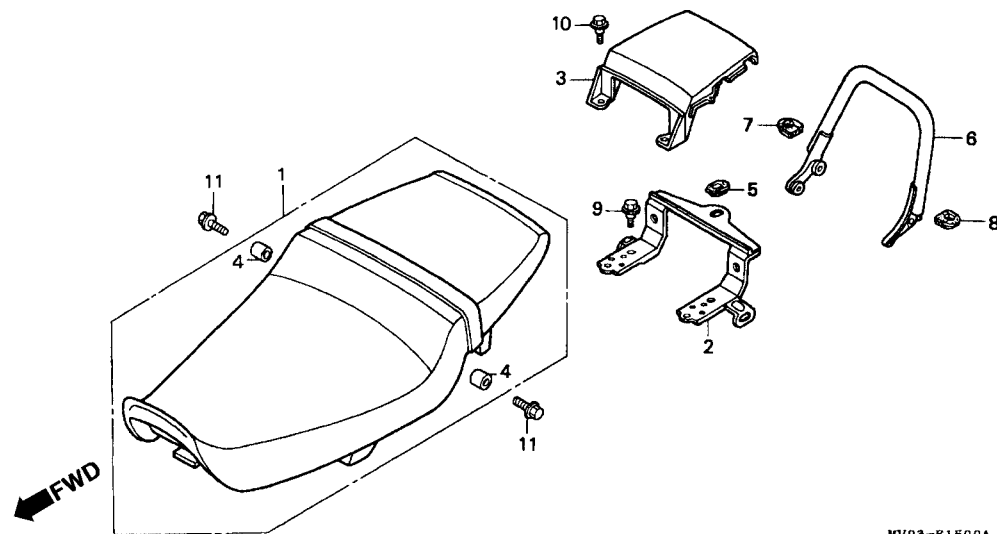

MV93-F1500A

MV93F1500A

Item de serviço	T.M.O.	Ref. Nº	Nº da peça	Descrição	Qtd. CBR600F							Nº de série	Nota
					FM	FN	FP	FR	FS	FT	SET		
Assento.....0,1		1	77200-MV9-000	Assento, Comp.	1	-	-	-	-	-	-	CM
• Alça Traseira			77200-MV9-600	Assento, Comp.	1	-	-	-	-	-	-	AR, E, ED, F, G,
Suporte, Assento0,2													MX, SP, SW,
• Rabeta, Central Conj.													2G, 3G
Tabela de Cor, Tanque Combustível (CBR600F_N • F2_N)													
Tipo	Cor Principal			Código/Cor									
1	(NH-196) Branco			NK196K									
5	(NH-1) Preto			NH191E NH1961D NH191L									
7	(NH-1) Preto			NH1K									
10	(R-134) Vermelho			R134									
Tabela de Cor, Tanque Combustível (CBR600F2_P)													
Tipo	Cor Principal			Código/Cor									
13	(NH-196) Branco			NK196K									
14	(NH-1) Preto			NH1H									
			77200-MV9-630ZA	Assento, Comp. *NH-1L*	-	1	1	1	-	-	-	CM
			77200-MV9-630ZB	Assento, Comp. *R-940L*	-	1	-	-	-	-	-	CM
			77200-MV9-640ZA	Assento, Comp. *NH-1L*	-	1	1	1	-	-	-	AR, BR, E, ED,
													F, G, MX, SP,
													SW, U, 2G, 3G
			77200-MV9-640ZB	Assento, Comp. *R-52L*	-	1	-	-	-	-	-	AR, E, ED, F, G,
													MX, SP, SW, U,
													2G, 3G
			77200-MAL-600ZA	Assento, Comp. *NH-1L*	-	-	-	-	1	1	-	AR, BR, E, ED,
													F, G, KO, MX,
													SP, SW, U, 2G,
													2PO, 3G
													CM
			77200-MAL-670ZA	Assento, Comp. *NH-1L*	-	-	-	-	1	1	1	
		2	77211-MV9-000	Suporte Assento.....	1	1	1	1	1	1	1	

C-15

Assento

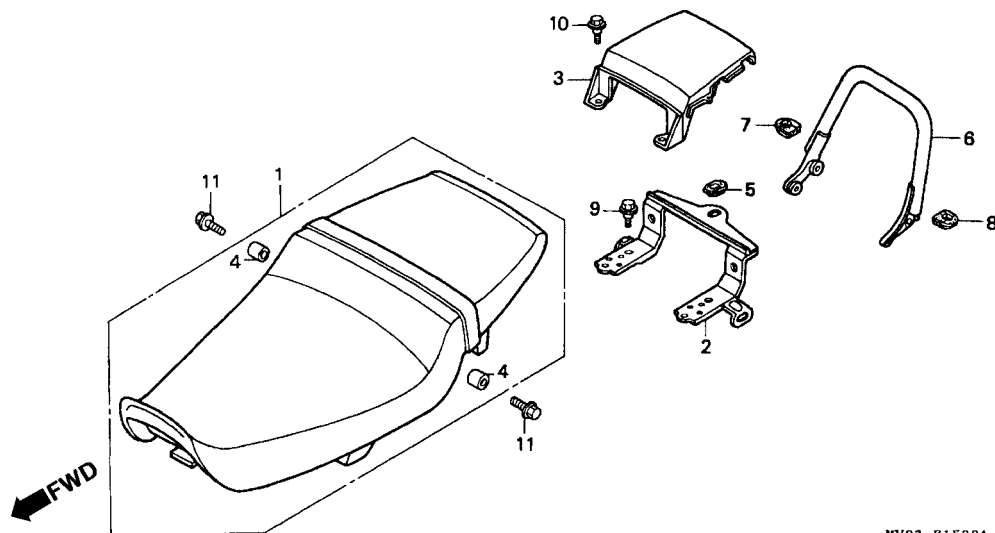

MV93-F1500A

MV93F1500A

Item de serviço	T.M.O.	Ref. Nº	Nº da peça	Descrição	Qt. CBR600F								Nº de série	Nota	
					FM	FN	FP	FR	FS	FT	SET				
Tabela de Cor, Tanque Combustível (CBR600F2R)					3	77216-MV9-600ZA	Rabeta Central Conj., *NH-196/Tipo 1*	1	-	-	-	-	-	-	AR, E, ED, F, G, MX, SP, SW, 2G, 3G
Tipo	Cor Principal	Código/Cor													
21	(NH-196) Branco	NH196B		77216-MV9-600ZB	Rabeta Central Conj. *R-110/Tipo 2*	1	-	-	-	-	-	-		AR, E, ED, F, G, MX, SP, SW, 2G, 3G	
22	(P-9) Violeta	P9Q P9K		77216-MV9-600ZC	Rabeta Central Conj. *NH-1/Tipo 3*	1	-	-	-	-	-	-		AR, E, ED, F, G, SP, SW, 2G, 3G	
				77216-MV9-670ZA	Rabeta Central Conj. *NH-196/Tipo 1*	1	-	-	-	-	-	-		CM	
				77216-MV9-670ZB	Rabeta Central Conj. *NH-1/Tipo 5*	1	-	-	-	-	-	-		CM	
				77216-MV9-600ZG	Rabeta Central Conj. *Tipo 1*	-	1	-	-	-	-	-		AR, E, ED, F, G, MX, SP, SW, U, 2G, 3G	
				77216-MV9-630ZA	Rabeta Central Conj. *Tipo 10*	-	1	-	-	-	-	-		CM	
				77216-MV9-640ZB	Rabeta Central Conj. *Tipo 7*	-	1	-	-	-	-	-		AR, E, ED F, G, MX, SP, SW, U, 2G, 3G	
				77216-MV9-670ZG	Rabeta Central Conj. *Tipo 5*	-	1	-	-	-	-	-			
				77216-MV9-920ZA	Rabeta Central Conj. *Tipo 13*	-	-	1	-	-	-	-		CM	
				77216-MV9-920ZB	Rabeta Central Conj. *Tipo 14*	-	-	1	-	-	-	-		CM	

C-15

Assento

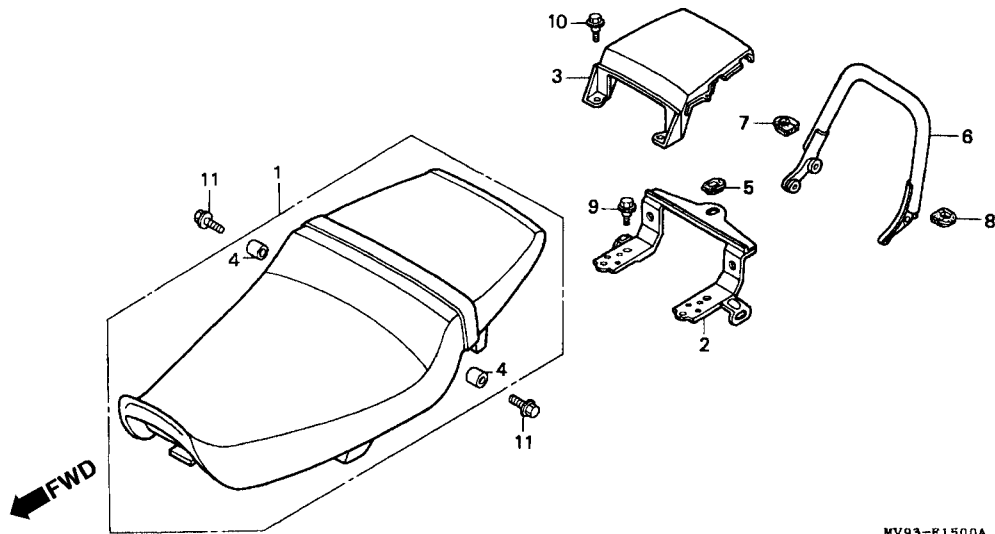

MV93-F1500A

NY 51F1500A

[illegible]

C-15

Assento

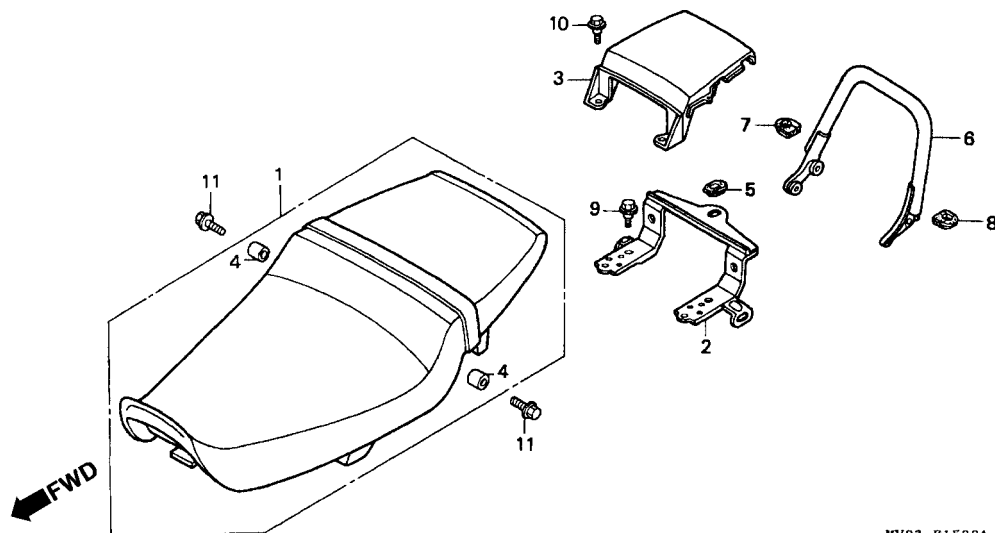

Item de serviço	T.M.O.	Ref. Nº	Nº da peça	Descrição	Qtd. CBR600F								Nº de série	Nota
					FM	FN	FP	FR	FS	FT	SET			
Tabela de Cor, Tanque Combustível (CBR600F3s)		(3)	77216-MAL-600ZB	Rabeta Central Conj. *Tipo 1 1*	-	-	-	-	1	-	-			AR, BR, E, ED, F, G, KO, MX, SP, SW, U, 2G, 2PO, 3G
Tipo	Cor Principal													
2 1	(NH-196) Branco			77216-MAL-600ZC Rabeta Central Conj. *Tipo 2*	-	-	-	-	1	-	-			AR, BR, E, ED, F, G, MX, SP, SW, U, 2G, 2PO, 3G
3	(NH-1) Violeta			77216-MAL-600ZD Rabeta Central Conj. *Tipo 3*	-	-	-	-	1	-	-			AR, BR, E, ED, F, G, MX, SP, SW, U, 2G, 2PO, 3G
Tabela de Cor, Tanque Combustível (CBR600F3r)														
Tipo	Cor Principal													
2	(NH-196) Branco			77216-MAL-670ZC Rabeta Central Conj. *Tipo 2 1*	-	-	-	-	1	-	-			CM
				77216-MAL-670ZD Rabeta Central Conj. *Tipo 3*	-	-	-	-	1	-	-			CM
				77216-MAL-890ZA Rabeta Central Conj. *Tipo 2*	-	-	-	-	1	-	-			CM
3	(P-9) Violeta			77216-MAL-890ZB Rabeta Central Conj. *Tipo 3*	-	-	-	-	1	-	-			CM
				77216-MAL-900ZA Rabeta Central Conj. *Tipo 1*	-	-	-	-	1					AR, BR, E, ED, F, G, MX, SP, SW, U, 2G, 2PO, 3G

C-15

Assento

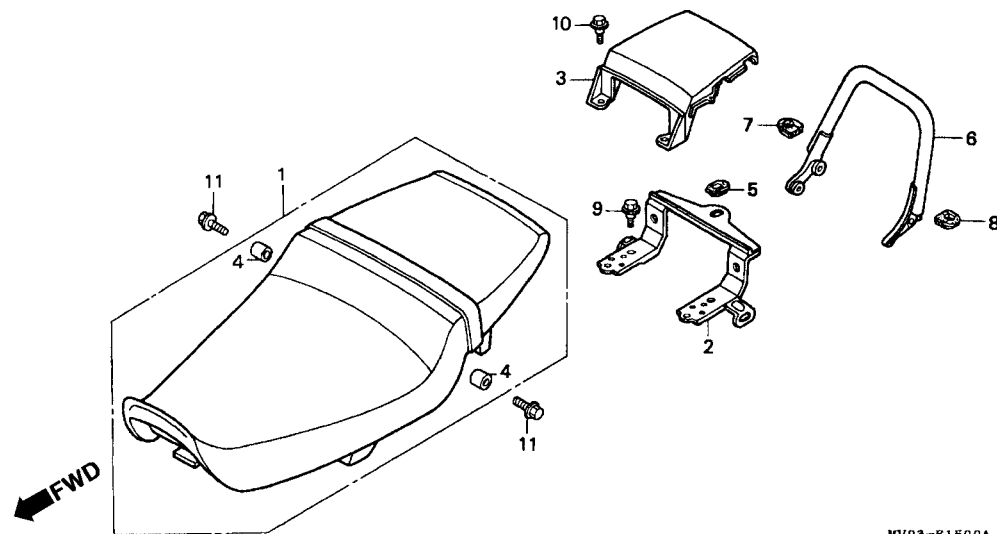

MV93-F1500A

MV93F1500A

Item de serviço		T.M.O.	Ref. Nº	Nº da peça	Descrição	Qtd. CBR600F							Nº de série	Nota												
						FM	FN	FP	FR	FS	FT	SET														
Tabela de Cor, Tanque Combustível (CBR600F) <table><tr><th>Tipo</th><th>Cor Principal</th><th>Código/Cor</th></tr><tr><td>2</td><td>(NH-196) Branco</td><td>NH196K</td></tr><tr><td>4</td><td>(NH-1) Preto</td><td>NH1H</td></tr><tr><td>1</td><td>(NH-1) Preto</td><td>NH1K</td></tr></table>			Tipo	Cor Principal	Código/Cor	2	(NH-196) Branco	NH196K	4	(NH-1) Preto	NH1H	1	(NH-1) Preto	NH1K	(3)	77216-MAL-900ZB	Rabeta Central Conj. *Tipo 2*	-	-	-	-	-	1	-		AR, BR, E, ED, F, G, MX, SP, SW, U, 2G, 2PO, 3G
			Tipo	Cor Principal	Código/Cor																					
			2	(NH-196) Branco	NH196K																					
			4	(NH-1) Preto	NH1H																					
1	(NH-1) Preto	NH1K																								
	77216-MAL-900ZC	Rabeta Central Conj. *Tipo 4*	-	-	-	-	-	1	-			AR, BR, E, ED, F, G, MX, SP, SW, U, 2G, 2PO, 3G														
			*	77216-MAL-830ZB	Rabeta Central Conj. *Tipo 2*	-	-	-	-	-	-	1														
			4	80108-ME4-000	Bucha Traseira	2	2	2	2	2	2	2														
			5	83551-300-000	Borracha, Caixa Filtro de Ar	1	1	1	1	1	1	1														
			6	84100-MV9-600ZA	Alça Traseira *NH-196*	1	1	1	-	-	-	-		AR, BR, E, ED, F, G, MX, SP, SW, U, 2G, 3G												
Tabela de Cor, Tanque Combustível (CBR600SE) <table><tr><th>Tipo</th><th>Cor Principal</th><th>Código/Cor</th></tr><tr><td>2</td><td>(P-20P) Púrpura</td><td>P20Q</td></tr></table>			Tipo	Cor Principal	Código/Cor	2	(P-20P) Púrpura	P20Q		84100-MV9-600ZB	Alça Traseira *R-110*	1	-	-	-	-	-	-		AR, E, ED, F, G, MX, SP, SW, 2G, 3G						
			Tipo	Cor Principal	Código/Cor																					
			2	(P-20P) Púrpura	P20Q																					
				84100-MV9-600ZC	Alça Traseira *NH-1*	1	1	1	1	1	1	1	-		AR, BR, E, ED, F, G, KO, SP, SW, U, 2G, 2PO, 3G											
			-	1	1	1	1	1	1	-		MX														

C-15

Assento

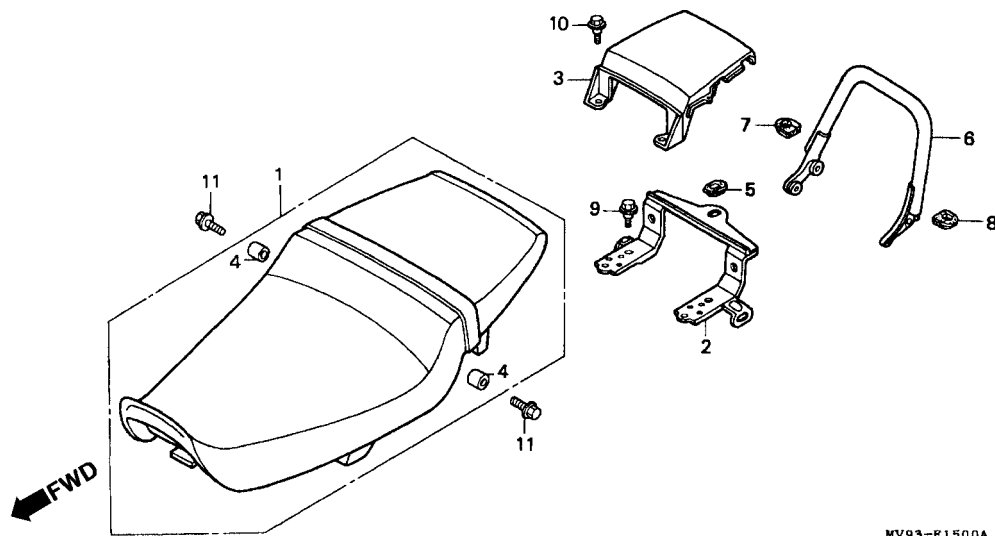

MV93-F1500A

MV93F1500A

Item de serviço	T.M.O.	Ref. Nº	Nº da peça	Descrição	Qt. CBR600F								Nº de série	Nota
					FM	FN	FP	FR	FS	FT	SET			
		(6)	84100-MV9-600ZD	Alça Traseira *R-158P*	-	-	1	-	-	-	-	AR, BR, E, ED, F, G, MX, SP, SW, U, 2G, 3G
		7	84101-MV9-600	Bucha Direita, Alça Traseira	1	1	1	1	1	1	-	AR, BR, E, ED, F, G, KO, MX, SP, SW, U, 2G, 2PO, 3G
		8	84102-MV9-600	Bucha Esquerda, Alça Traseira	1	1	1	1	1	1	-	AR, BR, E, ED, F, G, KO, MX, SP, SW, U, 2G, 2PO, 3G
		9	90111-147-000	Parafuso Flange, 6 mm	2	2	2	2	2	2	2	
		10	90111-187-000	Parafuso Flange, 6 mm.....	2	2	2	2	2	2	2	
		11	95801-08016-00	Parafuso Flange, 8 x 16	2	2	2	2	2	2	2	

C-16

Tampa Lateral

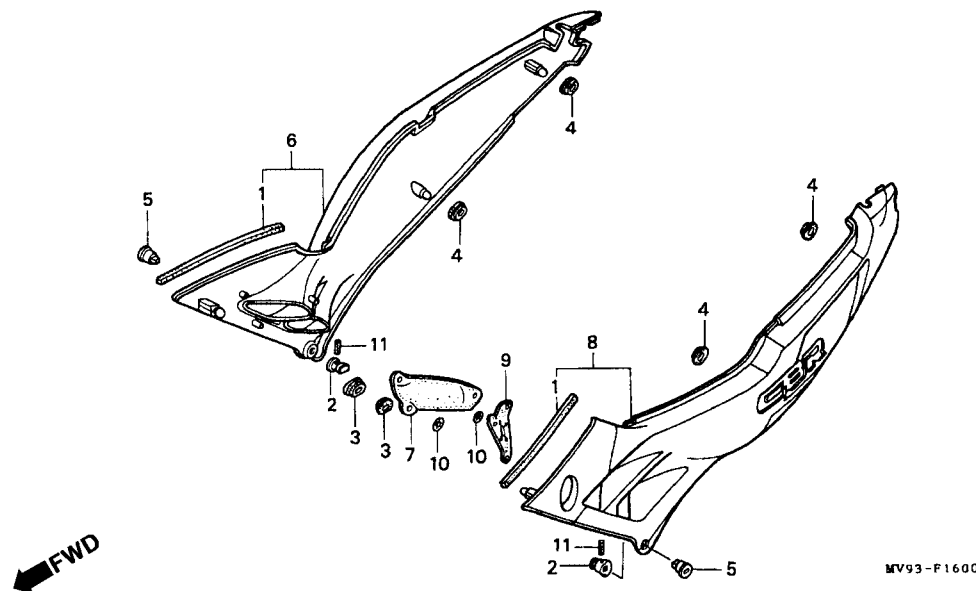

MV93F1600

Item de serviço	T.M.O.	Ref. Nº	Nº da peça	Descrição	Qtd. CBR600F							Nº de série	Nota
					FM	FN	FP	FR	FS	FT	SET		
Tampa Lateral Direita0,2 (Adicione 0,1 Por Unidade)		1	81203-MV9-300	Vedador Tampa Lateral	2	2	2	2	2	2	2		
		2	83508-438-000	Limitador, Parafuso	2	2	2	2	2	2	2		
		3	83551-MA6-000	Coxim, Tampa Lateral	2	2	2	2	2	2	2		
		4	83551-300-000	Borracha, Caixa Filtro de Ar	4	4	4	4	4	4	4		
		5	83611-MV9-000	Trava, Tampa Lateral	2	2	2	2	2	2	2		
		6	83612-MV9-600ZA	Tampa Lateral Direita *NH-196/Tipo 1*	1	-	-	-	-	-	-		AR, E, ED, F, G, MX, SP, SW, 2G, 3G
			83612-MV9-600ZB	Tampa Lateral Direita *R-110/Tipo 2*	1	-	-	-	-	-	-		AR, E, ED, F, G, MX, SP, SW, 2G, 3G
			83612-MV9-600ZC	Tampa Lateral Direita *NH-1/Tipo 3*	1	-	-	-	-	-	-		AR, E, ED, F, G, SP, SW, 2G, 3G
			83612-MV9-670ZA	Tampa Lateral Direita *NH-196/Tipo 1*	1	-	-	-	-	-	-		CM
			83612-MV9-670ZB	Tampa Lateral Direita *NH-1/Tipo 5*	1	-	-	-	-	-	-		CM
			83612-MV9-630ZA	Tampa Lateral Direita *Tipo 10*	-	1	-	-	-	-	-		CM
			83612-MV9-640ZA	Tampa Lateral Direita *Tipo 6*	-	1	-	-	-	-	-		AR, E, ED, F, G, MX, SP, SW, U, 2G, 3G

Tabela de Cor, Tanque Combustível (CBR600F_N • F2_N)

Tipo	Cor Principal	Código/Cor
6	(NH-196) Branco	NK196K
7	(NH-1) Preto	NH1K
8	(NH-1) Preto	NH1E
9	(NH-1) Preto	NH1D
10	(R-134) Vermelho	R134
11	(NH-1) Preto	NH1L

C-16

Tampa Lateral

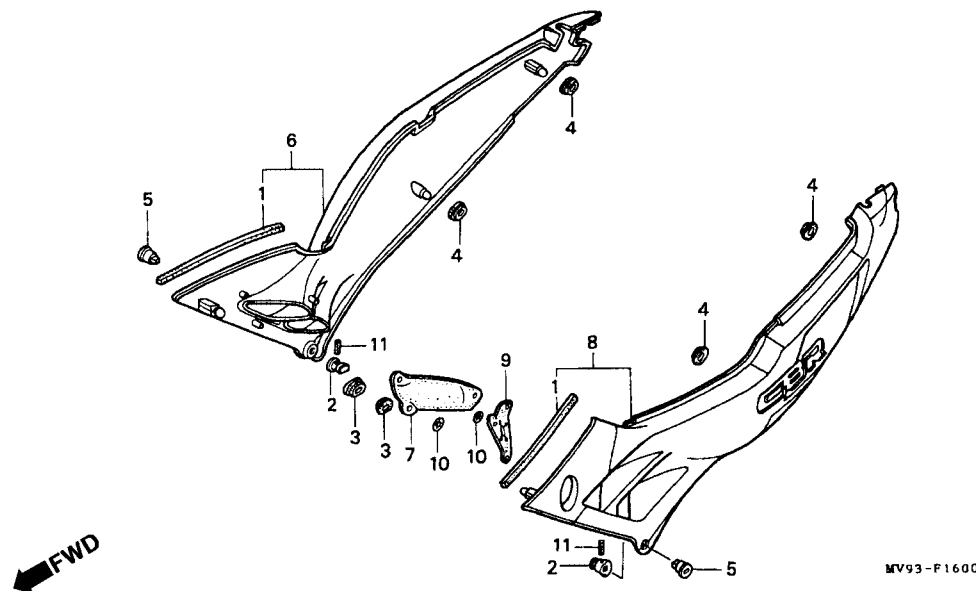

Item de serviço		T.M.O.	Ref. Nº	Nº da peça	Descrição	Qtd. CBR600F FM FN FP FR FS FT SET							Nº de série	Nota
Tabela de Cor, Tanque Combustível (CBR600F2R)			(6)	83612-MV9-660ZA	Tampa Lateral Direita *Tipo 21*	-	-	-	1	-	-	-	CM
				83612-MV9-660ZB	Tampa Lateral Direita *Tipo 22*	-	-	-	1	-	-	-	CM
				83612-MV9-660ZC	Tampa Lateral Direita *Tipo 23*	-	-	-	1	-	-	-	CM
				83612-MV9-840ZA	Tampa Lateral Direita *Tipo 24*	-	-	-	1	-	-	-	AR, BR, E, ED, F, G, MX, SP, SW, U, 2G, 3G
				83612-MV9-840ZB	Tampa Lateral Direita *Tipo 25*	-	-	-	1	-	-	-	AR, BR, E, ED, F, G, MX, SP, SW, U, 2G, 3G
				83612-MV9-840ZC	Tampa Lateral Direita *Tipo 26*	-	-	-	1	-	-	-	AR, BR, E, ED, F, G, MX, SP, SW, U, 2G, 3G
				83612-MAL-600ZB	Tampa Lateral Direita *Tipo 1 1*	-	-	-	-	1	-	-	AR, BR, E, ED, F, G, KO, MX, SP, SW, U, 2G, 2PO, 3G
				83612-MAL-600ZC	Tampa Lateral Direita *Tipo 2*	-	-	-	-	-	1	-	AR, BR, E, ED, F, G, MX, SP, SW, U, 2G, 2PO, 3G
Tabela de Cor, Tanque Combustível (CBR600F2R)														
Tipo	Cor Principal	Cor da Peça		Código/Cor										
21	(NH-196) Branco	Branco/ Preto		NH196B										
22	(P-9) Violeta	Violeta/ Preto		P9Q										
23	(P-9) Violeta	Violeta/ Preto		P9K										
24	(NH-196) Branco	Branco/ Vermelho		NH196K										
25	(NH-1) Preto	Preto/ Prata		NH1L										
26	(NH-343P) Preto	Preto/ Vermelho		NH343K										

C-16

Tampa Lateral

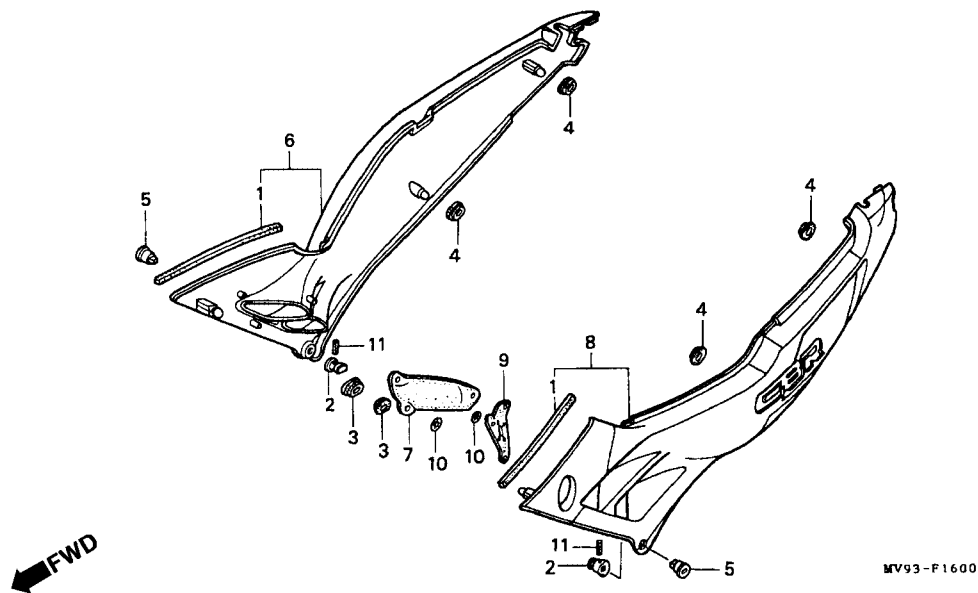

MV93F1600

Item de serviço		T.M.O.	Ref. Nº	Nº da peça	Descrição	Qt. CBR600F							Nº de série	Nota				
						FM	FN	FP	FR	FS	FT	SET						
Tabela de Cor, Tanque Combustível (CBR600Fs • F3s)			(6)	83612-MAL-600ZD	Tampa Lateral Direita *Tipo 3*	-	-	-	-	1	-	-	AR, BR, E, ED, F, G, MX, SP, SW, U, 2G, 2PO, 3G			
				83612-MAL-670ZA	Tampa Lateral Direita *Tipo 1*	-	-	-	-	1	-	-	CM			
				83612-MAL-670ZC	Tampa Lateral Direita *Tipo 2 1*	-	-	-	-	1	-	-	CM			
				83612-MAL-890ZA	Tampa Lateral Direita *Tipo 3*	-	-	-	-	1	-	-	CM			
				83612-MAL-890ZB	Tampa Lateral Direita *Tipo 4*	-	-	-	-	1	-	-	CM			
				83612-MAL-900ZA	Tampa Lateral Direita *Tipo 4*	-	-	-	-	1	-	-	AR, BR, E, ED, F, G, MX, SP, SW, U, 2G, 2PO, 3G			
				83612-MAL-900ZB	Tampa Lateral Direita *Tipo 5*	-	-	-	-	1	-	-	AR, BR, E, ED, F, G, MX, SP, SW, U, 2G, 2PO, 3G			
				83612-MAL-900ZC	Tampa Lateral Direita *Tipo 6*	-	-	-	-	1	-	-	AR, BR, E, ED, F, G, MX, SP, S W, U, 2G, 2PO, 3G			
				Tipo		Cor Principal	Código da Cor											
				1	(NH-196)	NH196L												
1																		
2 1	(NH-1) Preto	NH1L																
2		NH1K																
3	(R-127) Vermelho	R127D																

C-16

Tampa Lateral

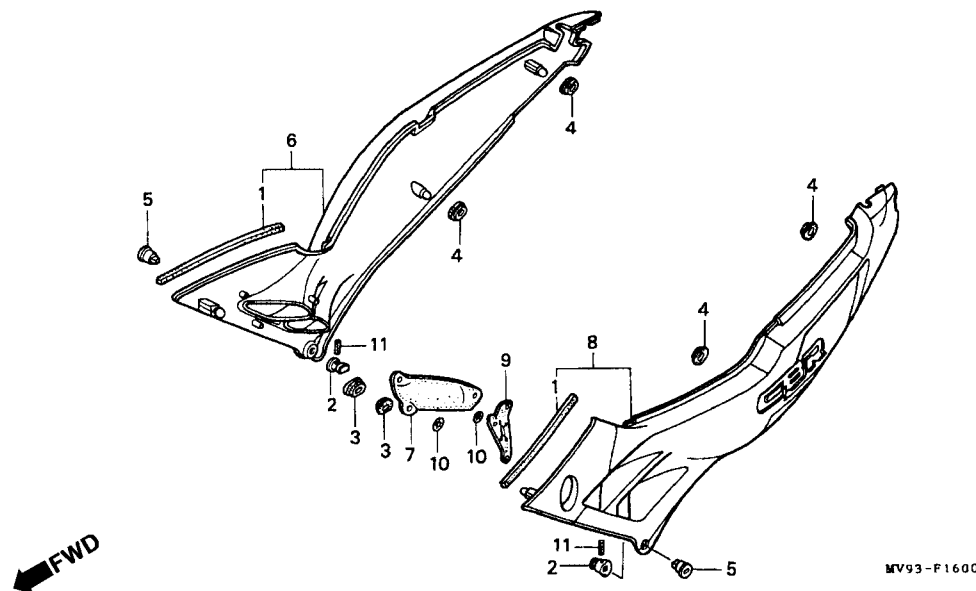

Item de serviço		T.M.O.	Ref. Nº	Nº da peça	Descrição	Qtd. CBR600F FM FN FP FR FS FT SET							Nº de série	Nota
Tabela de Cor, Tanque Combustível (CBR600F)			(6)	83612-MAL-830ZA	Tampa Lateral Direita *Tipo 5*	-	-	-	-	-	-	1		
			7	83620-MV9-000	Protetor Térmico, Tampa Lateral Direita	1	1	1	1	1	1	1		
			8	83712-MV9-600ZA	Tampa Lateral Esquerda *NH-196/Tipo 1*	1	-	-	-	-	-	-		AR, E, ED, F, G, MX, SP, SW, 2G, 3G
				83712-MV9-600ZB	Tampa Lateral Esquerda *R-110/Tipo 2*	1	-	-	-	-	-	-		AR, E, ED, F, G, MX, SP, SW, 2G, 3G
				83712-MV9-600ZC	Tampa Lateral Esquerda *NH-1/Tipo 3*	1	-	-	-	-	-	-		AR, E, ED, F, G, SP, SW, 2G, 3G
				83712-MV9-670ZA	Tampa Lateral Esquerda *NH-196/Tipo 1*	1	-	-	-	-	-	-		CM
				83712-MV9-670ZB	Tampa Lateral Esquerda *NH-1/Tipo 5*	1	-	-	-	-	-	-		CM
				83712-MV9-630ZA	Tampa Lateral Esquerda *Tipo 10*	-	1	-	-	-	-	-		CM
				83712-MV9-640ZA	Tampa Lateral Esquerda *Tipo 6*	-	1	-	-	-	-	-		AR, E, ED, F, G, MX, SP, SW, U, 2G, 3G
				83712-MV9-640ZB	Tampa Lateral Esquerda *Tipo 7*	-	1	-	-	-	-	-		AR, E, ED, F, G, MX, SP, SW, U, 2G

C-16

Tampa Lateral

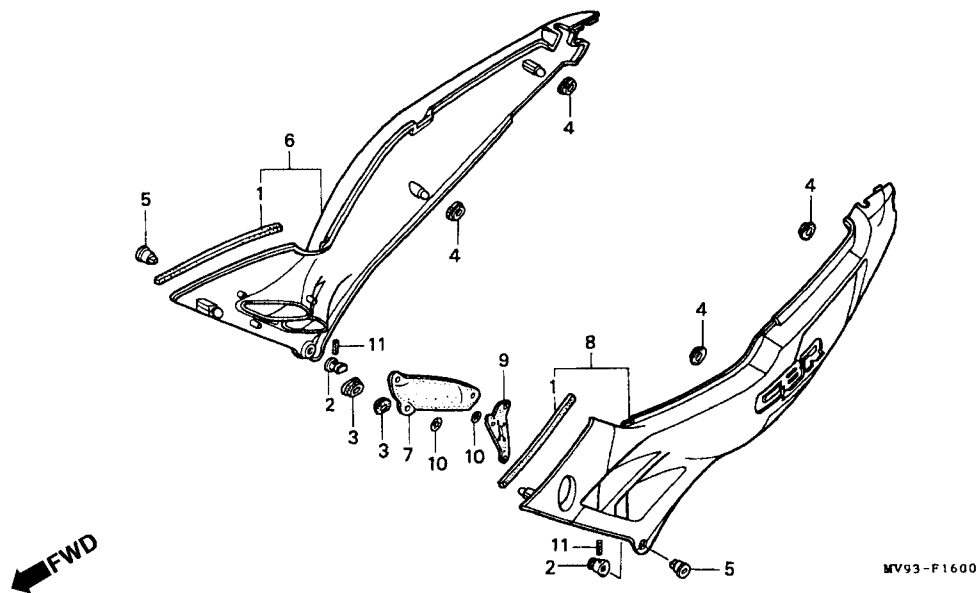

MV93F1600

Item de serviço		T.M.O.	Ref. Nº	Nº da peça	Descrição	Qtd. CBR600F FM FN FP FR FS FT SET								Nº de série	Nota					
Tabela de Cor, Tanque Combustível (CBR600SEr) <table><tr><th>Tipo</th><th>Cor Principal</th><th>Código/Cor</th></tr><tr><td>5</td><td>(P-20P) Púrpura</td><td>P20Q</td></tr></table>			Tipo	Cor Principal	Código/Cor	5	(P-20P) Púrpura	P20Q	(8)	83712-MV9-640ZC	Tampa Lateral Esquerda *Tipo 8*	-	1	-	-	-	-	-	3G, AR, E, ED, F, G
			Tipo	Cor Principal	Código/Cor															
			5	(P-20P) Púrpura	P20Q															
			83712-MV9-640ZD	Tampa Lateral Esquerda *Tipo 9*	-	1	-	-	-	-	-	MX, SP, U, 2G, 3G, SW							
			83712-MV9-830ZA	Tampa Lateral Esquerda *Tipo 11*	-	1	-	-	-	-	-	CM							
			83712-MV9-920ZA	Tampa Lateral Esquerda *Tipo 13*	-	-	1	-	-	-	-	CM							
			83712-MV9-920ZB	Tampa Lateral Esquerda *Tipo 14*	-	-	1	-	-	-	-	CM							
			83712-MV9-930ZA	Tampa Lateral Esquerda *Tipo 15*	-	-	1	-	-	-	-	AR, BR, E, ED, F, G, MX, SP, SW, U							
			83712-MV9-930ZB	Tampa Lateral Esquerda *Tipo 16*	-	-	1	-	-	-	-	2G, 3G, AR, BR, E, ED, F, G, MX, SP, SW, U							
			83712-MV9-930ZC	Tampa Lateral Esquerda *Tipo 17*	-	-	1	-	-	-	-	2G, 3G, AR, BR, E, ED, F, G, MX, SP, SW, U, 2G, 3G							
83712-MV9-660ZA	Tampa Lateral Esquerda *Tipo 21*	-	-	-	1	-	-	-	CM										
83712-MV9-660ZB	Tampa Lateral Esquerda *Tipo 22*	-	-	-	1	-	-	-	CM										
83712-MV9-660ZC	Tampa Lateral Esquerda *Tipo 23*	-	-	-	1	-	-	-	CM										

C-16

Tampa Lateral

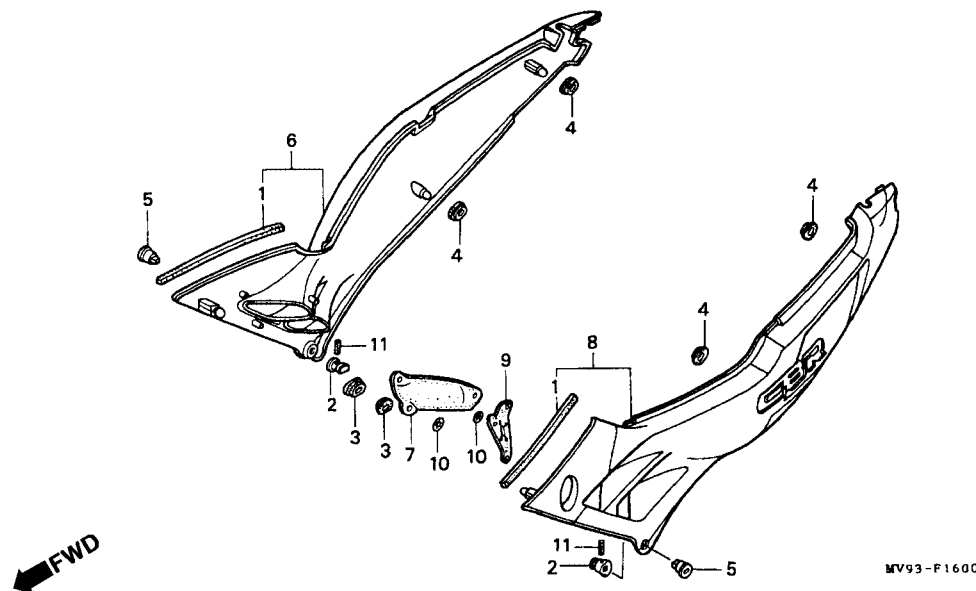

Item de serviço	T.M.O.	Ref. Nº	Nº da peça	Descrição	Qtd. CBR600F								Nº de série	Nota
					FM	FN	FP	FR	FS	FT	SET			
		(8)	83712-MV9-840ZA	Tampa Lateral Esquerda *Tipo 24*	-	-	-	1	-	-	-	AR, BR, E, ED, F, G, MX, SP, SW, U, 2G, 3G
			83712-MV9-840ZB	Tampa Lateral Esquerda *Tipo 25*	-	-	-	1	-	-	-	AR, BR, E, ED, F, G, MX, SP, SW, U, 2G, 3G
			83712-MV9-840ZC	Tampa Lateral Esquerda *Tipo 26*	-	-	-	1	-	-	-	AR, BR, E, ED, F, G, MX, SP, SW, U, 2G, 3G
			83712-MAL-600ZB	Tampa Lateral Esquerda *Tipo 1 1*	-	-	-	-	1	-	-	AR, BR, E, ED, F, G, KO, MX, SP, SW, U, 2G, 2PO, 3G
			83712-MAL-600ZC	Tampa Lateral Esquerda *Tipo 2*	-	-	-	-	1	-	-	AR, BR, E, ED, F, G, MX, SP, SW, U, 2G, 2PO, 3G

C-16

Tampa Lateral

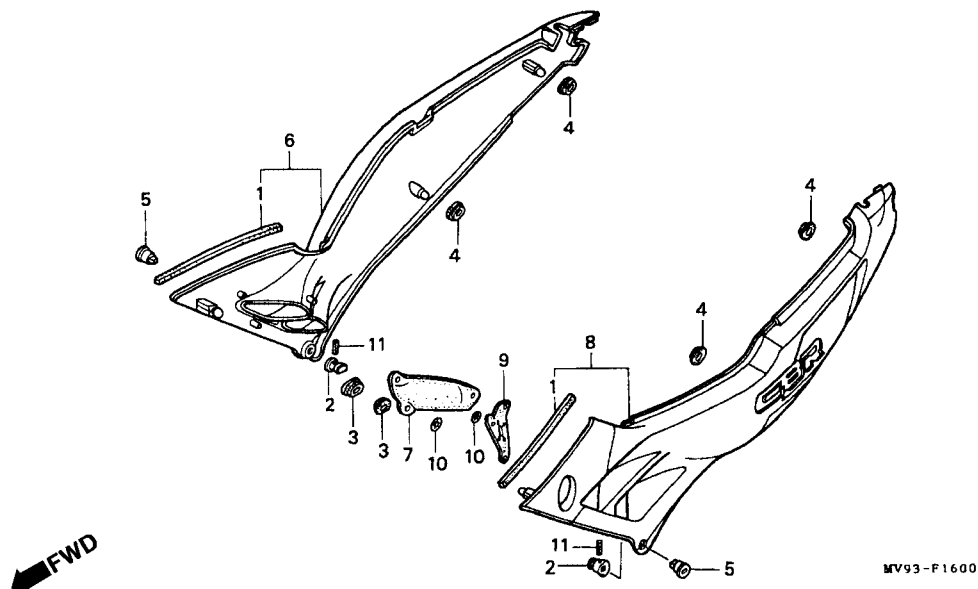

MV93F1600

Item de serviço	T.M.O.	Ref. Nº	Nº da peça	Descrição	Qt. CBR600F							Nº de série	Nota
					FM	FN	FP	FR	FS	FT	SET		
(8)		83712-MAL-600ZD		Tampa Lateral Esquerda *Tipo 3*	-	-	-	-	1	-	-		AR, BR, E, ED, F, G, MX, SP, SW, U, 2G, 2PO, 3G
		83712-MAL-670ZA		Tampa Lateral Esquerda *Tipo 1*	-	-	-	-	1	-	-		CM
		83712-MAL-670ZC		Tampa Lateral Esquerda *Tipo 2 1*	-	-	-	-	1	-	-		CM
		83712-MAL-890ZA		Tampa Lateral Esquerda *Tipo 3*	-	-	-	-	1	-	-		CM
		83712-MAL-890ZB		Tampa Lateral Esquerda *Tipo 4*	-	-	-	-	1	-	-		CM
		83712-MAL-900ZA		Tampa Lateral Esquerda *Tipo 4*	-	-	-	-	1	-	-		AR, BR, E, ED, F, G, MX, SP, SW, U, 2G, 2PO, 3G
		83712-MAL-900ZB		Tampa Lateral Esquerda *Tipo 5*	-	-	-	-	1	-	-		AR, BR, E, ED, F, G, MX, SP, SW, U, 2G, 2PO, 3G
		83712-MAL-900ZC		Tampa Lateral Esquerda *Tipo 6*	-	-	-	-	1	-	-		AR, BR, E, ED, F, G, MX, SP, SW, U, 2G, 2PO, 3G

C-16

Tampa Lateral

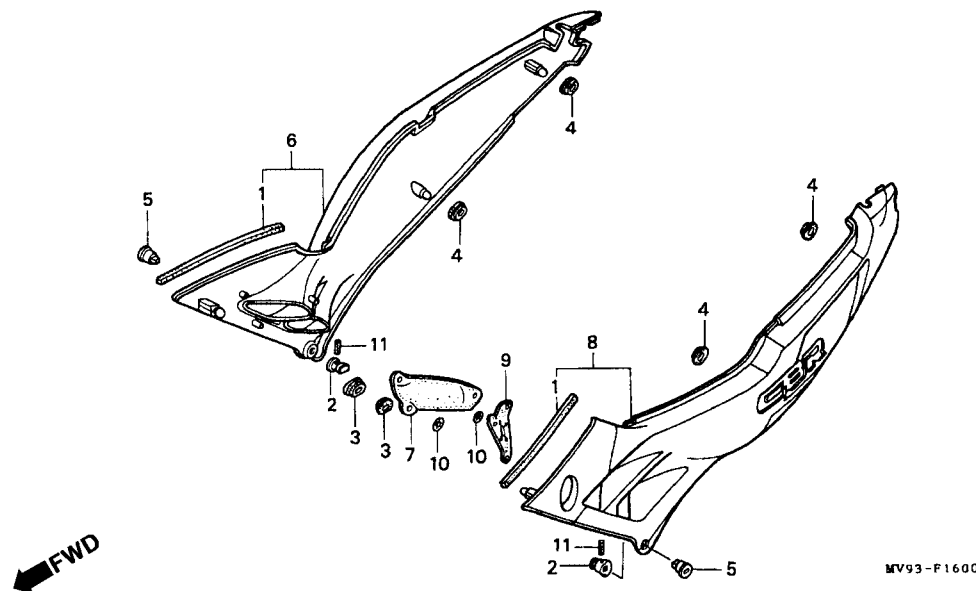

MV93F1600

Item de serviço	T.M.O.	Ref. Nº	Nº da peça	Descrição	Qtd. CBR600F							Nº de série	Nota
					FM	FN	FP	FR	FS	FT	SET		
		(8)	83712-MAL-830ZA	Tampa Lateral Esquerda *Tipo 5*	-	-	-	-	-	-	1		
		9	83720-MV9-000	Protetor Térmico, Tampa Lateral	1	1	1	1	1	1	1		
		10	90407-952-300	Arruela Especial, 6 mm	6	6	6	6	6	6	6		
		11	94305-20141	Mola, 2 x 14	2	2	2	2	2	2	2		

C-17

Filtro de Ar (FM/2M/N/2N/P/2P/R/2R)

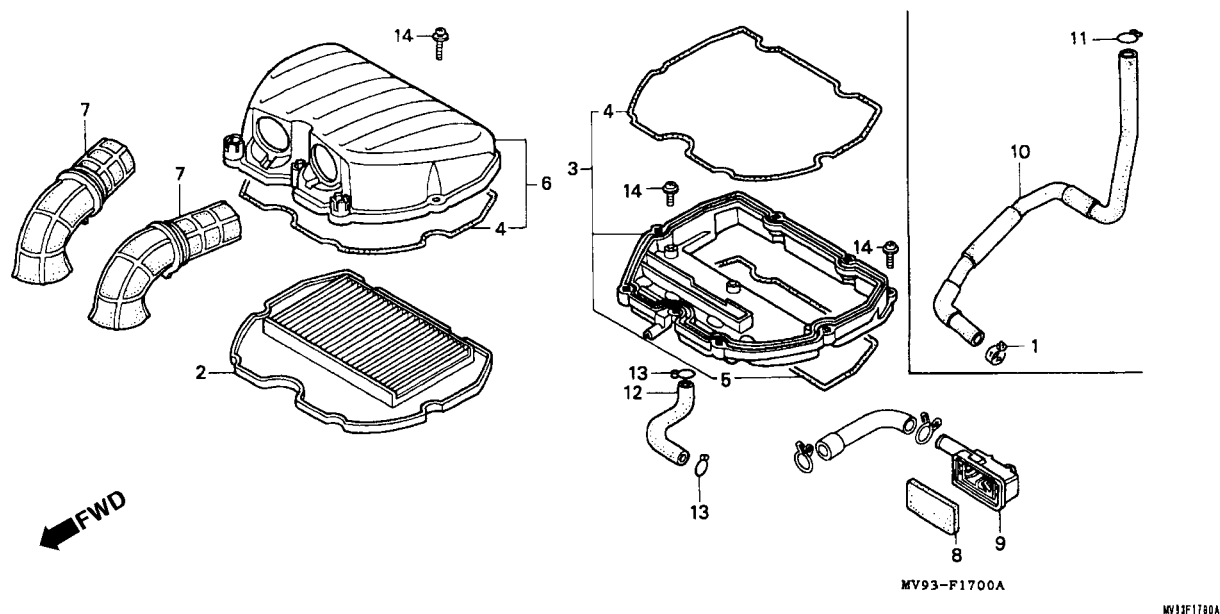

Item de serviço	T.M.O.	Ref. Nº	Nº da peça	Descrição	Qtd. CBR600F							Nº de série	Nota
					FM	FN	FP	FR	FS	FT	SET		
Elemento, Filtro de Ar	0,3	1	16968-MC7-000	Presilha B, Mangueira de Combustível.....	1	1	1	1	-	-	-	AR, SW
• Sub Filtro de Ar		2	17210-MV9-003	Elemento, Filtro de Ar.....	1	1	1	1	-	-	-	
• Tampa Carcaça, Filtro de Ar	0,4	3	17221-MV9-003	Carcaça, Filtro de Ar	1	1	1	1	-	-	-	
• Tubo Condutor, Filtro de Ar		4	17222-MV9-300	Junta, Carcaça Filtro de Ar	2	2	2	2	-	-	-	
(Adicione 0,1 Por Unidade)		5	17223-MV9-300	Junta Inferior, Carcaça Filtro de Ar	1	1	1	1	-	-	-	
Tampa Carcaça, Filtro de Ar	0,5	6	17231-MV9-003	Tampa Carcaça, Filtro de Ar	1	1	1	1	-	-	-	
		7	17251-MV9-003	Tubo Condutor, Filtro de Ar	2	2	2	2	-	-	-	
		8	17254-KAZ-000	Sub Filtro de Ar	1	1	1	1	-	-	-	
		9	17256-MT4-000	Caixa, Filtro de Ar	1	1	1	1	-	-	-	
		10	17460-MV9-770	Mangueira, Sucção Ar	1	1	1	1	-	-	-	AR, SW
		11	17554-MB0-000	Presilha, Mangueira	1	1	1	1	-	-	-	AR, SW
		12	17554-MV9-000	Tubo A.....	1	1	1	1	-	-	-	
		13	17724-102-700	Presilha, Mangueira	2	2	2	2	-	-	-	
		14	93891-05016-07	Parafuso-Arruela, 5 x 16	13	13	13	13	-	-	-	

C-17.1

Filtro de Ar (FM/3S/T/3T/SET)

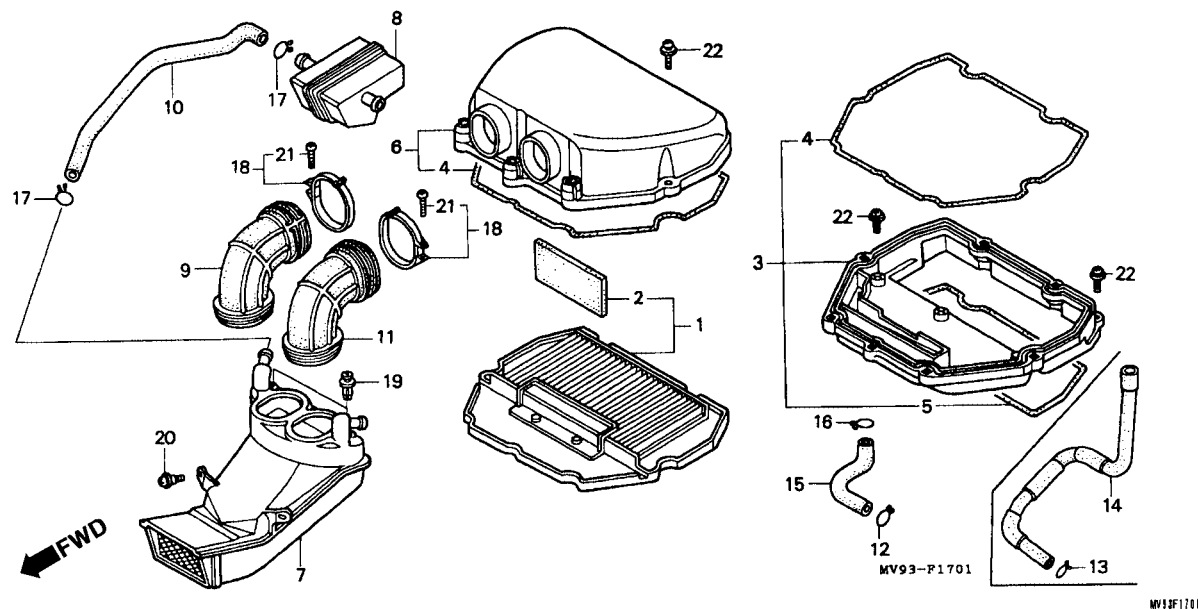

Item de serviço	T.M.O.	Ref. Nº	Nº da peça	Descrição	Qtd. CBR600F							Nº de série	Nota
					FM	FN	FP	FR	FS	FT	SET		
Jogo, Filtro de Ar	0,3	1	06170-MAL-600	Jogo Filtro de Ar	-	-	-	-	1	1	1		
Carcaça, Filtro de Ar	0,4	2	17213-MAL-600	Elemento B, Filtro de Ar	-	-	-	-	1	1	1		
Conduto, Filtro de Ar	1,2	3	17221-MAL-600	Carcaça, Filtro de Ar	-	-	-	-	1	1	1		
Filtro Comp., Ar	0,7	4	17222-MAL-600	Guarnição, Carcaça Filtro de Ar	-	-	-	-	2	2	2		
Tubo Condutor, Filtro de Ar	1,1	5	17223-MV9-300	Guarnição Inferior Carcaça, Filtro de Ar	-	-	-	-	1	1	1		
(Adicione 0,1 Por Unidade)		6	17231-MAL-600	Tampa, Caixa Filtro de Ar	-	-	-	-	1	1	1		
		7	17241-MAL-600	Conduto Filtro de Ar	-	-	-	-	1	1	1		
		8	17250-MAL-600	Filtro Comp., Ar	-	-	-	-	1	1	1		
		9	17251-MAL-600	Tubo Condutor Direito, Filtro de Ar	-	-	-	-	1	1	1		
		10	17268-MAL-600	Tubo, Filtro de Ar	-	-	-	-	1	1	1		
		11	17281-MAL-600	Tubo Condutor Esquerdo, Filtro de Ar	-	-	-	-	1	1	1		
		12	17316-611-000	Presilha Suporte, Tubo	-	-	-	-	1	1	1		
		13	17369-KB4-670	Presilha Suporte, Tubo	-	-	-	-	1	1	-		AR, SW
		14	17460-MAL-770	Mangueira Sucção Ar	-	-	-	-	1	1	-		AR, SW
		15	17554-MAL-600	Tubo, Jato Ar	-	-	-	-	1	1	1		
		16	17724-102-700	Presilha Mangueira	-	-	-	-	1	1	1		
		17	18533-634-670	Presilha Mangueira Ar, 19	-	-	-	-	2	2	2		
		18	90651-MAL-600	Presilha, Condutor Interno, Filtro de Ar	-	-	-	-	2	2	2		
		19	90683-GR1-003	Presilha, Tampa Filtro	-	-	-	-	2	2	2		
		20	91509-KY4-900	Parafuso Phillips, 5 x 11,5	-	-	-	-	2	2	2		

C-17.1

Filtro de Ar

(FM/3S/T/3T/SET)

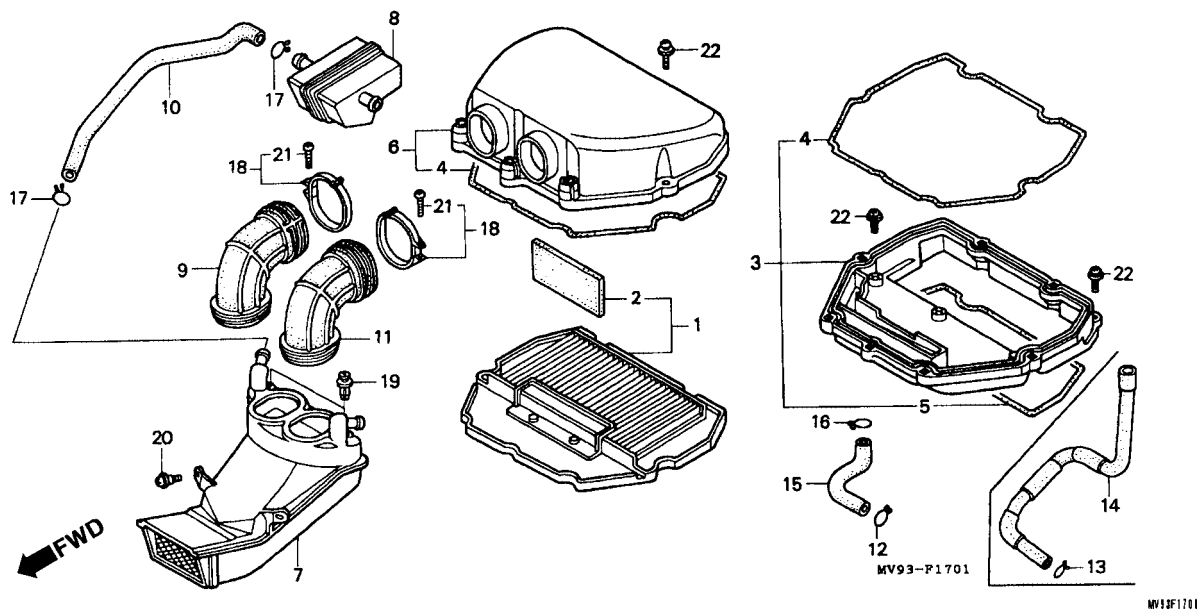

Item de serviço	T.M.O.	Ref. Nº	Nº da peça	Descrição	Qtde.							Nº de série	Nota
					FM	FN	FP	FR	FS	FT	SET		
		21	93500-04025-0G	Parafuso Phillips, 4 x 25.....	-	-	-	-	2	2	2
		22	93891-05016-07	Parafuso Arruela, 5 x 16.....	-	-	-	-	13	13	13

C-17.2

Válvula Solenóide (FM/3S/T/3T/SET)

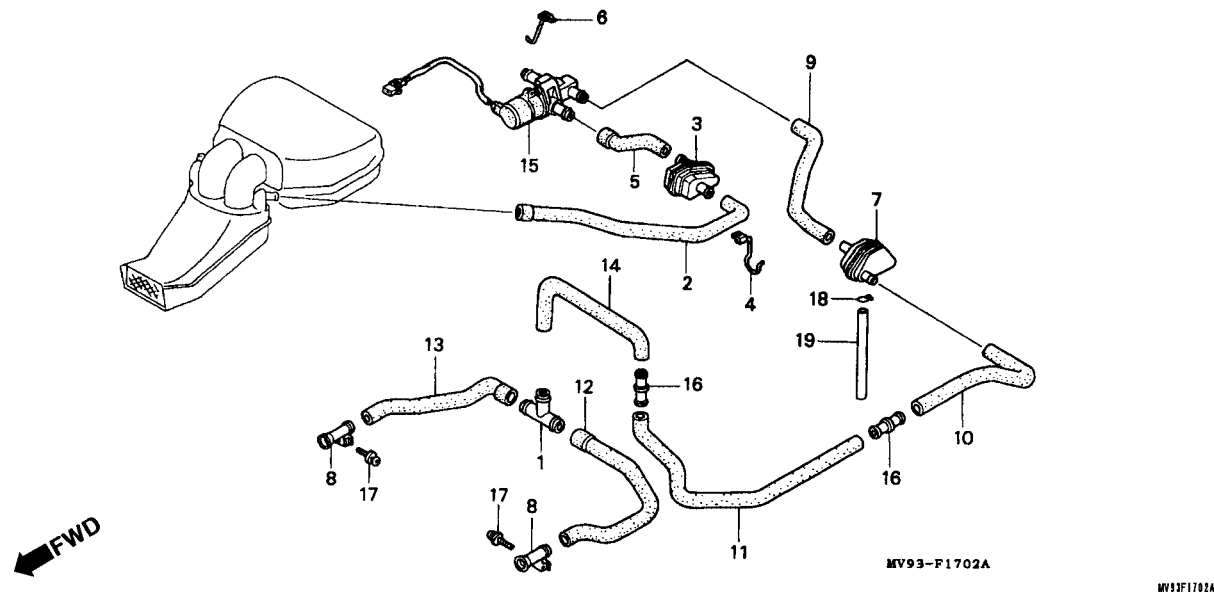

Item de serviço	T.M.O.	Ref. Nº	Nº da peça	Descrição	Qtd. CBR600F							Nº de série	Nota
					FM	FN	FP	FR	FS	FT	SET		
Filtro Interno de Ventilação.....0,4		1	15772-MAL-600	Junção, Tubo	-	-	-	-	1	1	1		
• Filtro Externo de Ventilação		2	17245-MAL-600	Tubo, Respiro Ar	-	-	-	-	1	1	1		
• Válvula Solenóide, Ventilação		3	17259-MAL-600	Filtro Interno de Ventilação	-	-	-	-	1	1	1		
		4	17266-MAL-600	Suporte, Filtro de Ventilação	-	-	-	-	1	1	1		
		5	17267-MAL-600	Tubo Secundário, Respiro Ar.....	-	-	-	-	1	1	1		
		6	17269-MAL-600	Suporte Válvula Solenóide	-	-	-	-	1	1	1		
		7	17270-MAL-600	Filtro Externo de Ventilação	-	-	-	-	1	1	1		
		8	17272-MAL-600	Conduto Respiro Ar	-	-	-	-	2	2	2		
		9	17275-MAL-600	Tubo A.....	-	-	-	-	1	1	1		
		10	17276-MAL-600	Tubo B.....	-	-	-	-	1	1	1		
		11	17277-MAL-600	Tubo C	-	-	-	-	1	1	1		
		12	17278-MAL-600	Tubo F.....	-	-	-	-	1	1	1		
		13	17279-MAL-600	Tubo E.....	-	-	-	-	1	1	1		
		14	17280-MAL-600	Tubo D	-	-	-	-	1	1	1		
		15	17450-MAL-600	Válvula Solenóide.....	-	-	-	-	1	1	1		
		16	91463-MAL-600	Junção, Tubo (14,5).....	-	-	-	-	2	2	2		
		17	93891-05010-07	Parafuso-Arruela, 5 x 10	-	-	-	-	2	2	2		
		18	95002-02100	Presilha Tubo (B10)	-	-	-	-	1	1	1		
		19	95005-55250-20	Tubo, 5,5 x 250	-	-	-	-	1	1	1		
				(95005-55001-20M)	-	-	-	-	1	1	1		

C-18

Escapamento

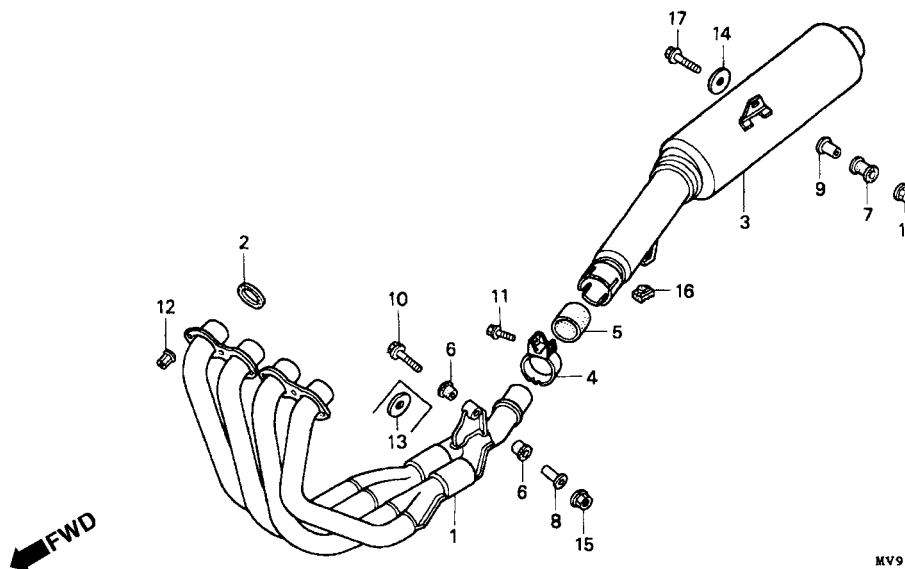

MV93-P1800C

MV13F1100C

Item de serviço	T.M.O.	Ref. Nº	Nº da peça	Descrição	Qtd. CBR600F							Nº de série	Nota
					FM	FN	FP	FR	FS	FT	SET		
Tubo Escapamento, Comp.....0,5		1	18150-MV9-003	Tubo Escapamento Comp.	1	1	-	-	-	-	-
Escapamento, Comp.0,2			18150-MV9-930	Tubo Escapamento Comp.	-	-	1	-	-	-	-	~ PM200250	CM
					-	-	1	1	-	-	-	AR, BR, E, ED, F, G, MX, SP, SW, U, 2G, 3G
					-	-	1	-	-	-	-	PM200251 ~	CM
					-	-	-	1	-	-	-	CM
			18150-MAL-602	Tubo Escapamento Comp.	-	-	-	-	1	1	1	AR, BR, CM, E, ED, F, G, MX, SP, SW, U, 2G, 2PO, 3G
					-	-	-	-	-	-	-	KO
			18150-MAL-882	Tubo Escapamento Comp.	-	-	-	-	1	-	-
		2	18291-MV9-000	Junta, Tubo Escapamento	4	4	4	4	4	4	4
		3	18310-MV9-003	Escapamento Comp.	1	-	-	-	-	-	-
			18310-MV9-631	Escapamento Comp.	-	1	-	-	-	-	-
					-	-	1	-	-	-	-	~ PM200250	CM
			18310-MV9-930	Escapamento Comp.	-	-	1	1	-	-	-	AR, BR, E, ED, F, G, MX, SP, SW, U, 2G, 3G
					-	-	-	1	-	-	-	PM200251 ~	CM
					-	-	-	1	-	-	-	CM

C-18

Escapamento

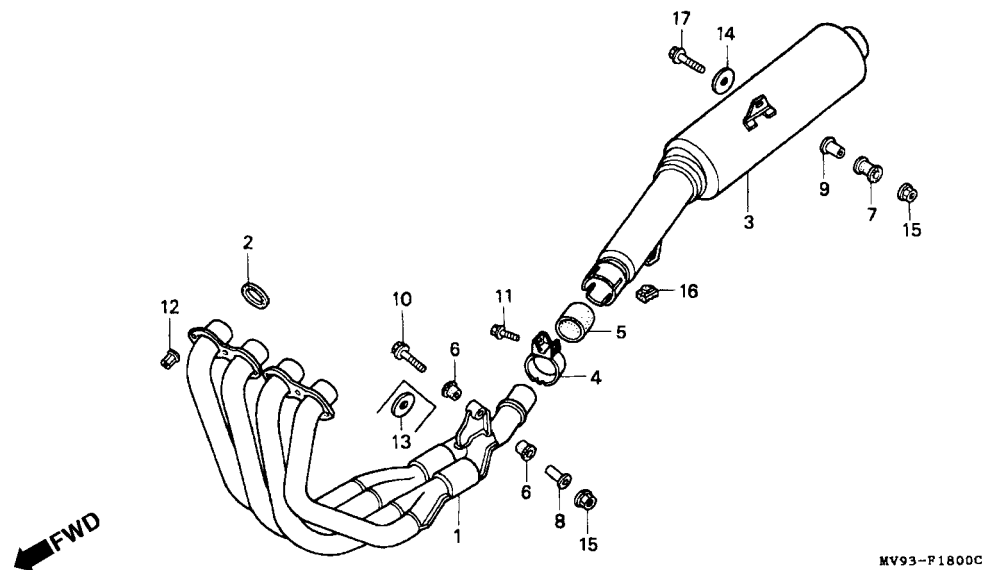

MV93F1800C

Item de serviço	T.M.O.	Ref. Nº	Nº da peça	Descrição	Qtd. CBR600F							Nº de série	Nota
					FM	FN	FP	FR	FS	FT	SET		
		(3)	18310-MV9-900	Escapamento, Comp.	-	-	-	1	-	-	-	KO
			18310-MAL-602	Escapamento, Comp.	-	-	-	-	1	1	1	AR, BR, CM, E, ED, G, MX, SP, SW
		4	18371-ML0-003	Braçadeira, Escapamento	1	1	1	1	-	-	-	U, 2G, 2PO, 3G
			18371-MAL-602	Braçadeira, Escapamento	-	-	-	-	1	-	-	KO
					-	-	-	-	1	1	1	AR, BR, CM, E, ED, F, G, MX, SP, SW, U, 2G, 2PO, 3G
		5	18391-ML0-003	Guarnição, Escapamento	1	1	1	1	1	1	1	
		6	18421-KAF-000	Coxim, Escapamento	2	2	2	2	2	2	2	
		7	18421-MB0-000	Coxim, Escapamento	1	1	1	1	1	1	1	
		8	18422-KAF-700	Bucha, Escapamento	1	-	-	-	-	-	-	
			18422-MV9-630	Bucha, Escapamento	-	1	1	1	-	-	-	
			18422-MAL-600	Bucha, Escapamento	-	-	-	-	1	1	1	
		9	18422-MB0-000	Bucha, Escapamento	1	1	1	1	1	1	1	
		10	90154-KZ3-000	Parafuso Flange, 8 x 44	1	-	-	-	-	-	-	

C-18 **Escapamento**

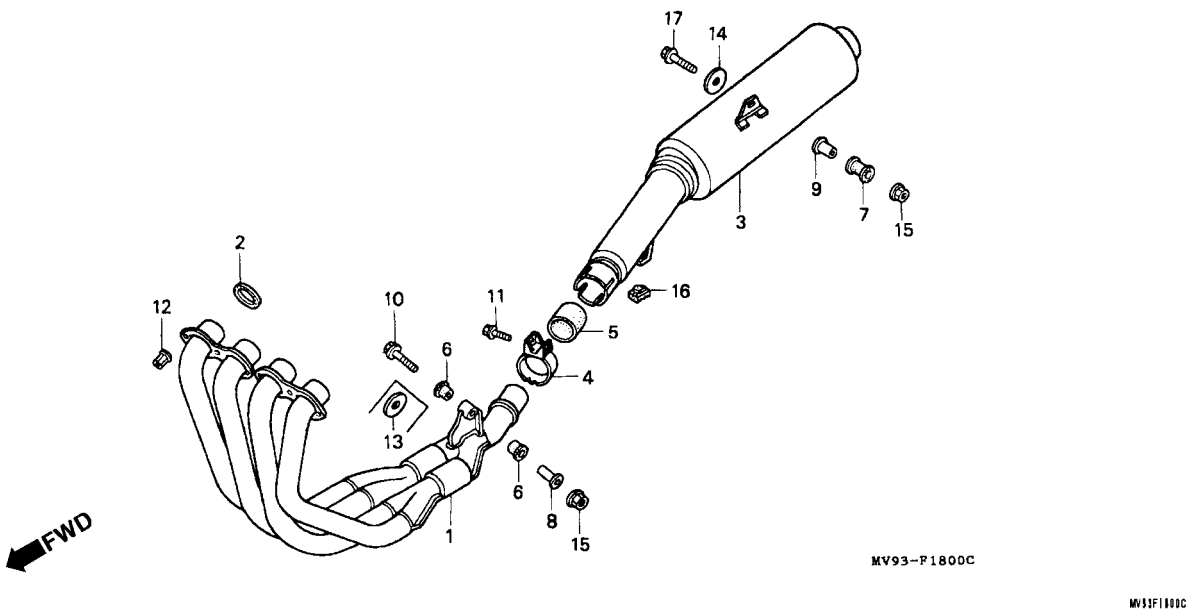

Item de serviço	T.M.O.	Ref. Nº	Nº da peça	Descrição	Qtd. CBR600F								Nº de série	Nota
					FM	FN	FP	FR	FS	FT	SET			
		(10)	90154-KZ3-000	Parafuso Flange, 8 x 44	-	1	-	-	-	-	-	-	~ 2100044	AR, E, ED, F, G, MX, SW
					-	1	-	-	-	-	-	~ NM100100	CM	
					-	1	-	-	-	-	-	~ ON100018	SP	
			90032-752-000	Parafuso Flange, 8 x 46	-	1	-	-	-	-	-	2100045 ~	AR, E, ED, F, G, MX, SW	
					-	1	-	-	-	-	-	NM100101 ~	CM	
					-	1	-	-	-	-	-	ON100019 ~	SP	
					-	1	1	1	1	1	-		U, 2G, 3G	
					-	-	1	1	1	1	1		AR, BR, CM, E, ED, F, G, KO, MX, SP, SW, 2PO	
													AR, BR, CM, E, ED, F, G, MX, SP, SW, U, 2G, 2PO, 3G	
			90101-KBV-000	Parafuso Flange, 8 x 40	-	-	-	-	2	-	-			KO
			90304-MM5-000	Porca, Flange, 7 mm.....	6	6	6	6	6	6	6			

C-18

Escapamento

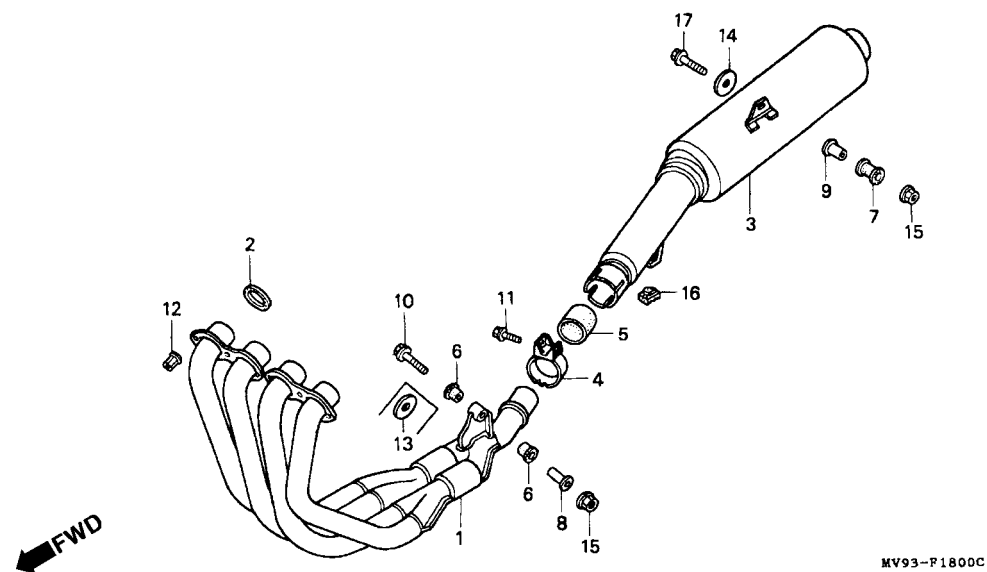

MV93F1800C

Item de serviço	T.M.O.	Ref. Nº	Nº da peça	Descrição	Qtd. CBR600F							Nº de série	Nota
					FM	FN	FP	FR	FS	FT	SET		
		13	90524-030-000	Arruela, A	1	-	-	-	-	-	-	~ 2100044	AR, E, ED, F, G, MX, SW
					-	1	-	-	-	-	-	~ NM100100	CM
					-	1	-	-	-	-	-	~ 0N100018	SP
		14	90524-030-000	Arruela, A	1	1	1	1	1	1	1		
		15	94050-08000	Porca Flange, 8 mm.....	2	2	2	2	2	2	2		
		16	95011-61000	Coxim A.....	1	1	1	1	1	1	-		AR, BR, E, ED, F, G, KO, MX, SP, SW, U, 2G, 2PO, 3G
													CM
					(1)	(1)	(1)	(1)	(1)	(1)	(1)		
		17	95801-08045-00	Parafuso Flange, 8 x 45	1	1	1	1	1	1	1		

C-19

Pedal de Freio • Pedal de Câmbio

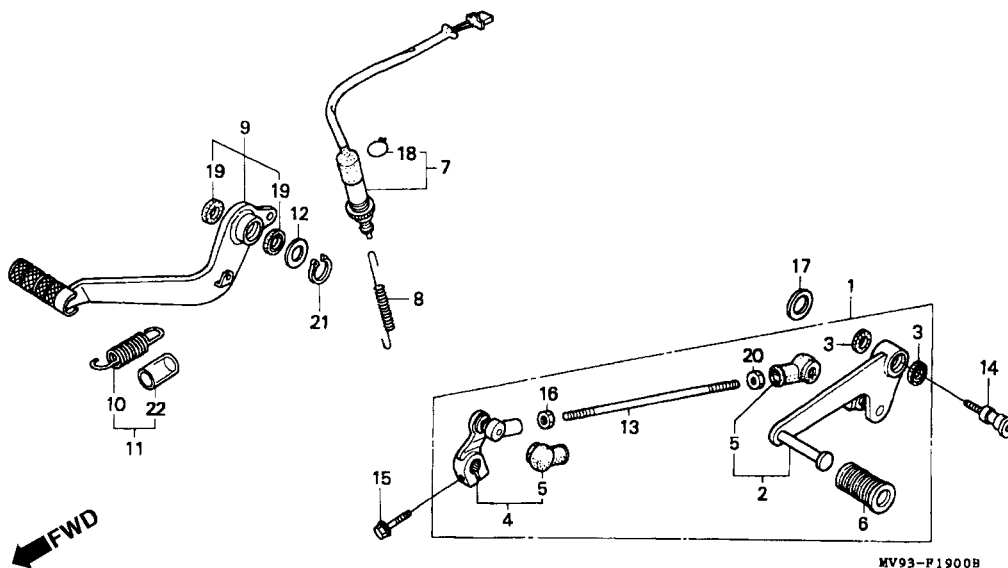

MV93F1900B

Item de serviço	T.M.O.	Ref. Nº	Nº da peça	Descrição	Qt. CBR600F							Nº de série	Nota
					FM	FN	FP	FR	FS	FT	SET		
Pedal Comp., Câmbio	0,1	1	24700-MV9-000	Pedal Comp., Câmbio	1	1	1	-	-	-	-		
• Pedal, Câmbio		2	24705-MV9-000	Pedal Comp., Câmbio	1	1	1	1	-	-	-		
Braço Comp., Pedal de Câmbio	0,2		24705-MAL-600	Pedal Comp., Câmbio	-	-	-	-	1	1	1		
• Pedal Comp., Freio		3	24706-MK3-770	Guarnição Pedal de Câmbio	2	2	2	2	2	2	2		
Interruptor Comp., Freio Traseiro	0,3	4	24710-MV9-000	Braço Comp. Pedal de Câmbio	1	1	1	1	-	-	-		
			24710-MAL-600	Braço Comp. Pedal de Câmbio	-	-	-	-	1	1	1		
		5	24724-422-000	Capa Proteção Pedal de Câmbio	2	2	2	2	2	2	2		
		6	24781-KR3-770	Borracha, Pedal de Câmbio	1	1	1	1	1	1	1		
		7	35350-MV9-000	Interruptor, Comp. Freio Traseiro	1	1	1	1	1	1	1		
		8	35357-KE1-000	Mola, Interruptor Freio	1	1	1	1	1	1	1		
		9	46500-MV9-000	Pedal Comp. Freio	1	1	-	-	-	-	-		
					-	-	1	-	-	-	-	~ PM200150	CM
			46500-MV9-930	Pedal Comp. Freio	-	-	1	1	-	-	-		AR, BR, E, ED, F, G, MX, SP, SW, U, 2G, 3G
					-	-	1	-	-	-	-	~ PM200151	CM
					-	-	-	1	-	-	-		CM
			46500-MAL-600	Pedal Comp. Freio	-	-	-	-	1	1	1		
		10	46511-MV9-000	Mola, Pedal Freio	1	1	-	-	-	-	-		
		11	46515-MV9-000	Mola Comp., Pedal Freio	-	-	1	1	1	1	1		

C-19

Pedal de Freio • Pedal de Câmbio

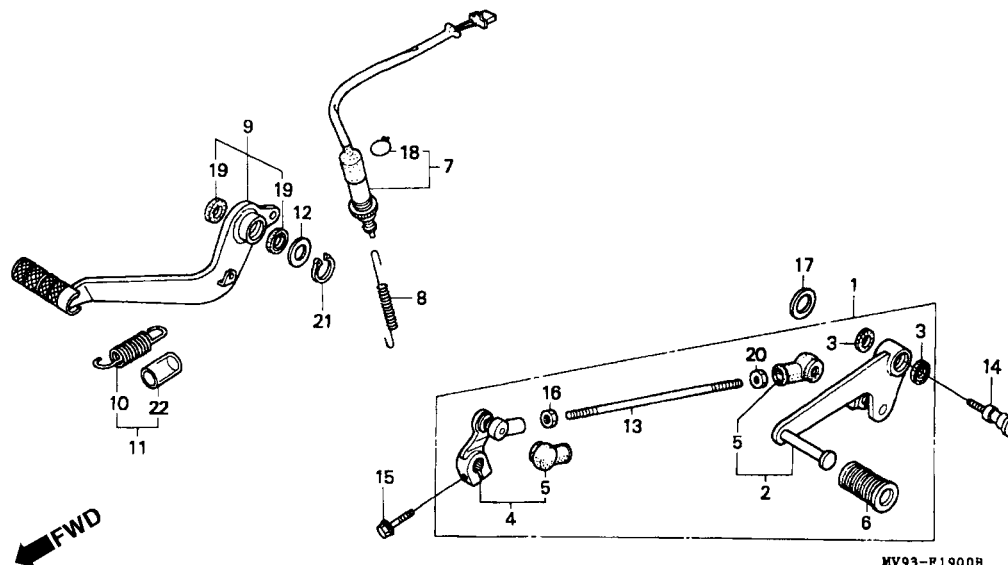

MV93F1900B

Item de serviço	T.M.O.	Ref. Nº	Nº da peça	Descrição	Qtd. CBR600F								Nº de série	Nota
					FM	FN	FP	FR	FS	FT	SET			
		12	53312-657-000	Arruela de Encosto	1	1	1	1	1	1	1
		13	90065-MV9-000	Vareta, Pedal Câmbio	1	1	1	1	-	-	-
			90065-MAL-600	Vareta, Pedal Câmbio	-	-	-	-	1	1	1
		14	90115-KAF-000	Parafuso Articulação, Pedal de Câmbio	1	1	1	1	-	-	-
			90115-MAL-600	Parafuso Articulação, Pedal de Câmbio	-	-	-	-	1	1	1
		15	90118-KY1-000	Parafuso Flange, 6 x 20	1	1	1	1	-	-	-
			90014-MN5-000	Parafuso Flange, 6 x 20	-	-	-	-	1	1	1
		16	90201-700-000	Porca Sextavada	1	1	1	1	1	1	1
		17	90514-921-000	Arruela, 8 mm	1	1	1	1	1	1	1
		18	90601-KAF-003	Presilha Interruptor	1	1	1	1	1	1	1
		19	91251-444-000	Vedador de Pó, 15 x 20 x 2,5	2	2	-	-	-	-	-
					-	-	2	-	-	-	-	~ PM200150	CM
		20	94002-06020-OS	Porca Sextavada, 6 mm	1	1	1	1	1	1	1
		21	94511-15000	Anel Elástico, 15 mm	1	1	1	1	1	1	1
		22	95003-43002-20	Tubo, 13 x 15 x 20	1	1	1	1	1	1	1
			(95003-43001-10M)	1	1	1	1	1	1	1	

C-20

Pedal de Apoio

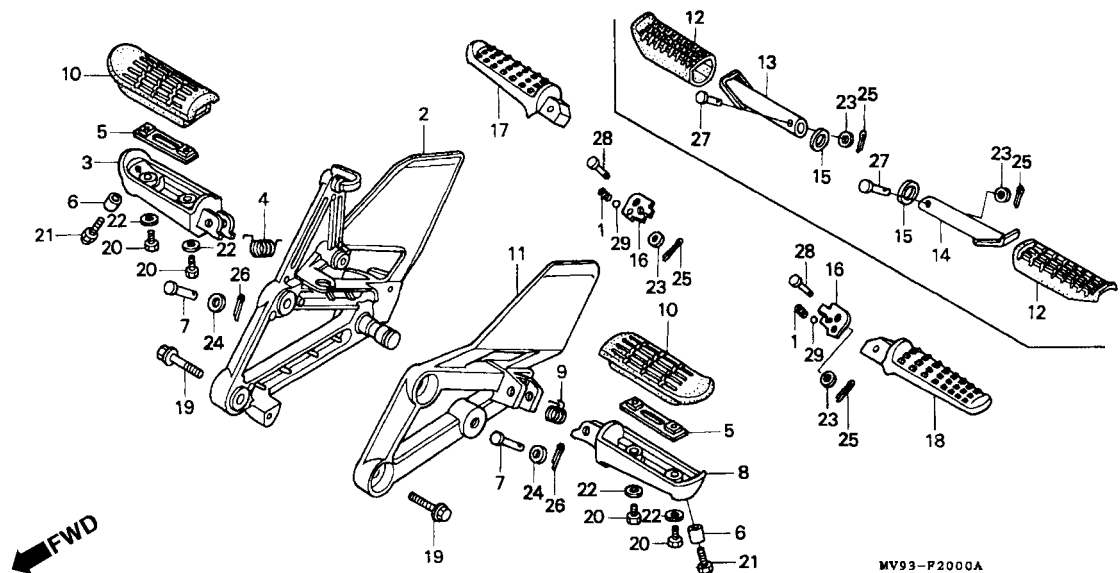

MV93F2000A

Item de serviço	T.M.O.	Ref. Nº	Nº da peça	Descrição	Qt. CBR600F							Nº de série	Nota
					FM	FN	FP	FR	FS	FT	SET		
Suporte Pedal Apoio Direito0,3		1	28333-300-000	Mola, Retorno Pedal Apoio	-	-	2	2	2	2	-		AR, BR, E, ED, F, G, KO, MX, SP, SW, U, 2G, 2PO, 3G CM
Pedal Apoio Dianteiro Direito0,2 (Adicione 0,1 Por Unidade)													
• Suporte Pedal Apoio Esquerdo													
Borracha Pedal Apoio Traseiro0,1 (Uma ou Todas)													
• Pedal de Apoio Traseiro Direito (Inclui Peça Relativa)													
• Pedal de Apoio Traseiro Esquerdo (Inclui Peça Relativa)													
		2	50600-MV9-000	Suporte Pedal Apoio Direito.....	1	1	1	1	1	1	1		
		3	50612-MM5-000	Pedal Apoio Dianteiro Direito.....	1	1	1	1	1	1	1		
		4	50617-445-840	Mola, Direita Retorno Pedal de Apoio.....	1	1	1	1	1	1	1		
		5	50619-MM5-000	Placa, Pedal de Apoio	2	2	2	2	2	2	2		
		6	50636-MV9-000	Bucha, 13 mm.....	2	2	2	2	-	-	-		
			17503-397-630	Bucha.....	-	-	-	-	2	2	2		
		7	50639-ML0-010	Pino Pedal de Apoio	2	2	2	2	2	2	2		
		8	50642-MM5-000	Pedal de Apoio Dianteiro Esquerdo	1	1	1	1	1	1	1		
		9	50644-445-840	Mola, Esquerda Retorno Pedal de Apoio	1	1	1	1	1	1	1		
		10	50661-MV9-000	Borracha, Pedal Apoio Traseiro.....	2	2	2	2	2	2	2		
		11	50700-MV9-000	Suporte, Pedal Apoio Esquerdo	1	1	1	1	-	-	-		
			50700-MAL-600	Suporte, Pedal Apoio Esquerdo	-	-	-	-	1	1	1		
		12	50710-KE8-000	Borracha, Pedal Apoio Traseiro.....	2	2	-	-	-	-	-		AR, E, ED, F, G, MX, SP, SW, U, 2G, 3G CM
					2	2	2	-	-	-	-		

C-20

Pedal de Apoio

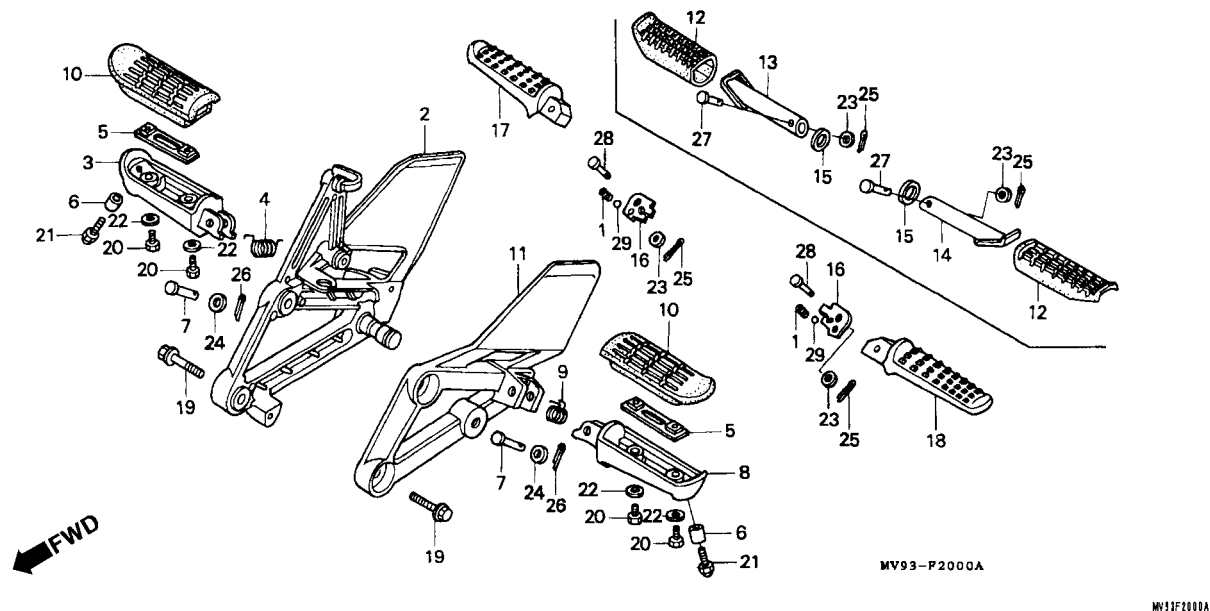

Item de serviço	T.M.O.	Ref. Nº	Nº da peça	Descrição	Qtd. CBR600F								Nº de série	Nota
					FM	FN	FP	FR	FS	FT	SET			
		13	50711-KE8-000	Pedal de Apoio Traseiro Direito	1	1	-	-	-	-	-	AR, E, ED, F, G, MX, SP, SW, U, 2G, 3G CM
		14	50712-KE8-000	Pedal de Apoio Traseiro Esquerdo.....	1	1	-	-	-	-	-	AR, E, ED, F, G, MX, SP, SW, U, 2G, 3G CM
		15	50715-KE8-000	Placa Pedal de Apoio Traseiro	2	2	-	-	-	-	-	AR, E, ED, F, G, MX, SP, SW, U, 2G, 3G CM
		16	50718-KT7-761	Placa Retorno Pedal de Apoio.....	-	-	2	2	2	2	-	AR, BR, E, ED, F, G, KO, MX, SP, SW, U, 2G, 2PO, 3G CM
						-	-	-	2	2	2	2

C-20

Pedal de Apoio

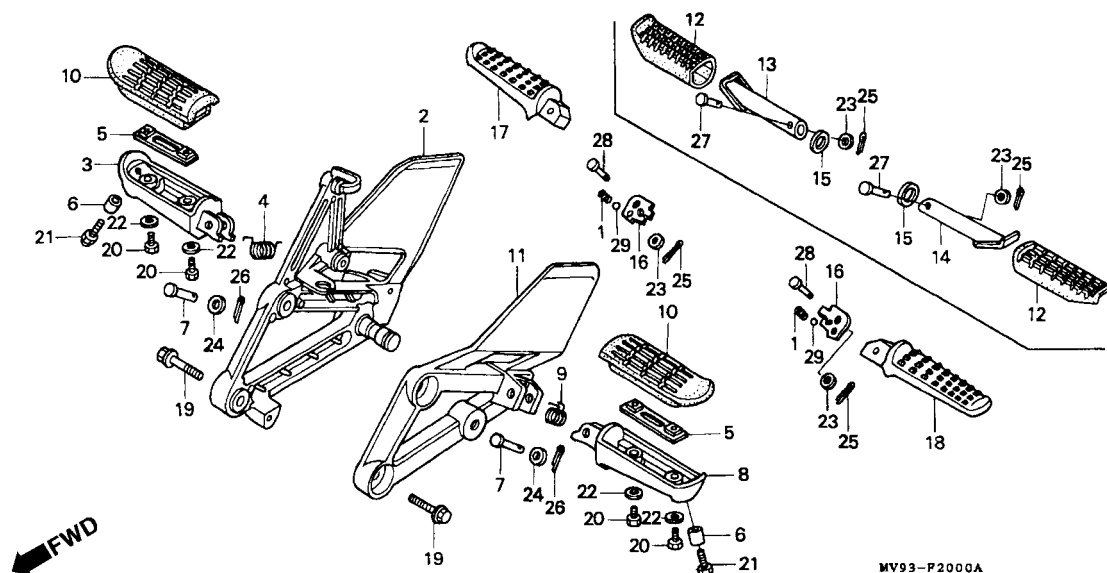

Item de serviço	T.M.O.	Ref. Nº	Nº da peça	Descrição	Qtd. CBR600F							Nº de série	Nota
					FM	FN	FP	FR	FS	FT	SET		
		17	50720-KT7-760	Pedal de Apoio Direito	-	-	1	1	1	1	-	AR, BR, E, ED, F, G, KO, MX, SP, SW, U, 2G, 2PO, 3G
		18	50730-KT7-760	Pedal de Apoio Esquerdo	-	-	-	1	1	1	1	CM
					-	-	1	1	1	1	-	AR, BR, E, ED, F, G, KO, MX, SP, SW, U, 2G, 2PO, 3G
					-	-	-	1	1	1	1	CM
		19	90107-KT8-000	Parafuso Flange, 8 x 25	4	4	4	4	4	4	4	
		20	90115-MV9-000	Parafuso Fixação, Borracha Pedal	4	4	4	4	4	4	4	
		21	92501-08025-0A	Parafuso Sextavado, 8 x 25	2	2	2	2	2	2	2	
		22	94101-05000	Arruela Lisa, 5 mm	4	4	4	4	4	4	4	
		23	94101-06000	Arruela Lisa, 6 mm	2	2	2	2	2	2	2	
		24	94102-08000	Arruela Lisa, 8 mm	2	2	2	2	2	2	2	
		25	94201-16120	Cupilha, 1,6 x 12	2	2	2	2	2	2	2	
		26	94201-20150	Cupilha, 2,0 x 15	2	2	2	2	2	2	2	
				(05511-52515)	2	2	2	2	2	2	2	

C-20

Pedal de Apoio

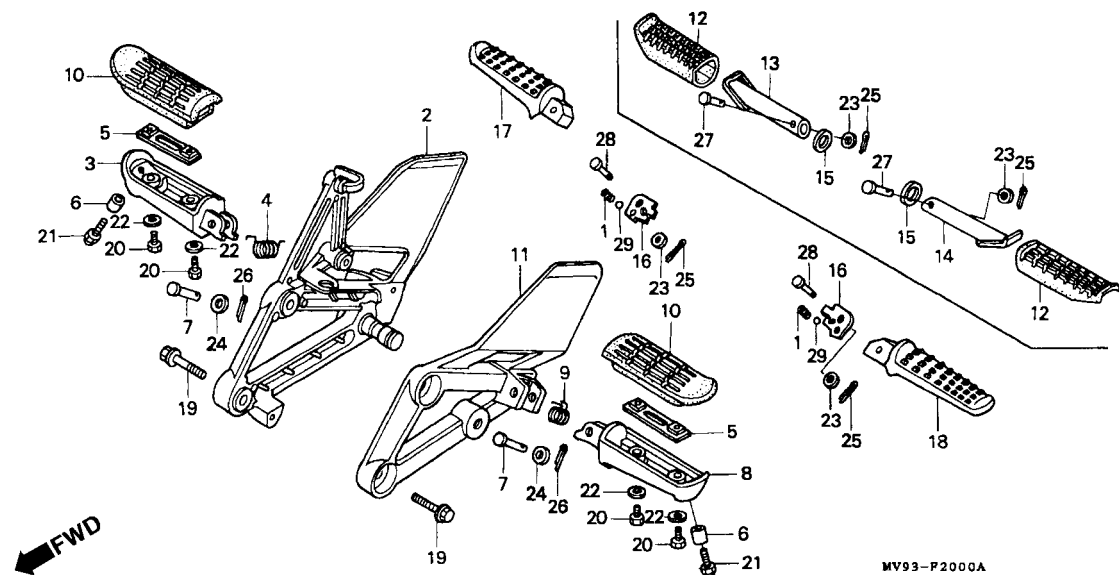

Item de serviço	T.M.O.	Ref. Nº	Nº da peça	Descrição	Qtd. CBR600F								Nº de série	Nota
					FM	FN	FP	FR	FS	FT	SET			
		27	95015-81000	Pino A, Pedal de Apoio	2	2	-	-	-	-	-	AR, E, ED, F, G, MX, SP, SW, U, 2G, 3G CM
		28	95015-83000	Pino C, Pedal de Apoio	-	-	2	2	2	2	-	AR, BR, E, ED, F, G, KO, MX, SP, SW, U, 2G, 2PO, 3G CM
		29	96211-08000	Esfera de Aço, # 8 (1/4)	-	-	-	2	2	2	2	AR, BR, E, ED, F, G, KO, MX, SP, SW, U, 2G, 2PO, 3G CM
					-	-	-	2	2	2	2	CM

C-21

Cavalete

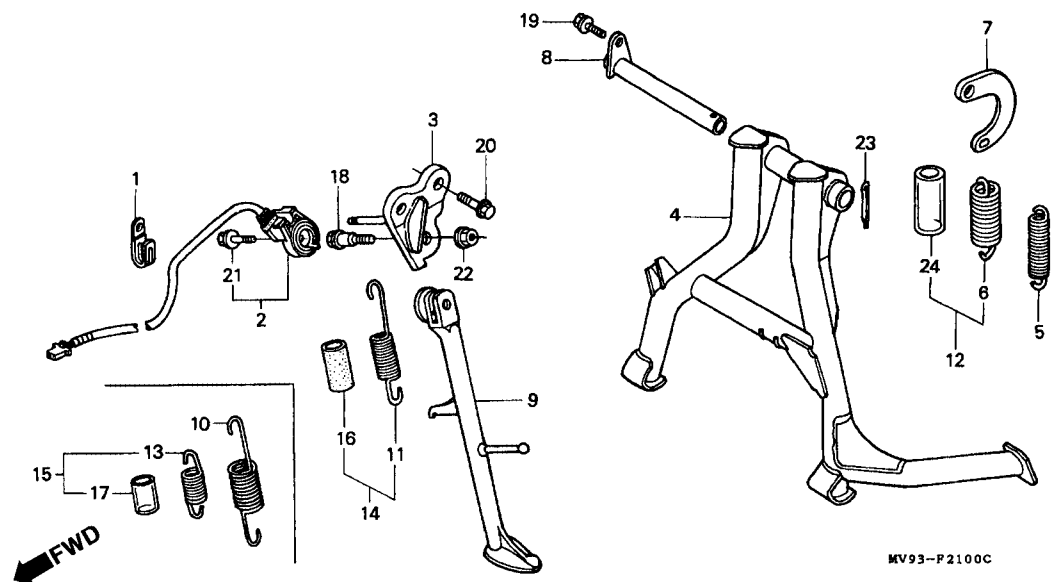

MV93F2100C

Item de serviço	T.M.O.	Ref. Nº	Nº da peça	Descrição	Qt'd. CBR600F								Nº de série	Nota
					FM	FN	FP	FR	FS	FT	SET			
Interruptor, Cavalete Lateral0,4 • Cavalete Central, Comp. Suporte Cavalete Lateral0,3 Conj. Cavalete Lateral0,2 • Conj. Comp. Cavalete Lateral Mola, Cavalete Lateral0,1		1	32906-GR1-000	Presilha, Cabo Interruptor.....	1	1	1	1	-	-	-
		2	35700-MV9-305	Interruptor, Cavalete Lateral	1	1	1	1	1	1	1
		3	50150-MV9-000	Suporte, Cavalete Lateral	1	1	1	1	1	1	1
		4	50500-MV9-600	Cavalete Central, Comp.....	1	1	1	1	1	1	-	AR, BR, E, ED, F, G, KO, MX, SP, SW, U, 2G, 2PO, 3G
					(1)	(1)	(1)	(1)	(1)	(1)	(1)	CM
		5	50520-MM5-610	Mola Interna, Cavalete Central	1	1	1	1	1	1	-	G, 2G, 3G
		6	50522-MN4-000	Mola, Cavalete Central.....	1	1	-	-	-	-	-	AR, E, ED, F, G, MX, SP, SW, U, 2G, 3G
					(1)	(1)	-	-	-	-	-	CM
		7	50523-425-000	Placa, Mola	1	1	1	1	1	1	-	AR, BR, E, ED, F, G, KO, MX, SP, SW, U, 2G, 2PO, 3G
					(1)	(1)	(1)	(1)	(1)	(1)	(1)	CM

C-21

Cavalete

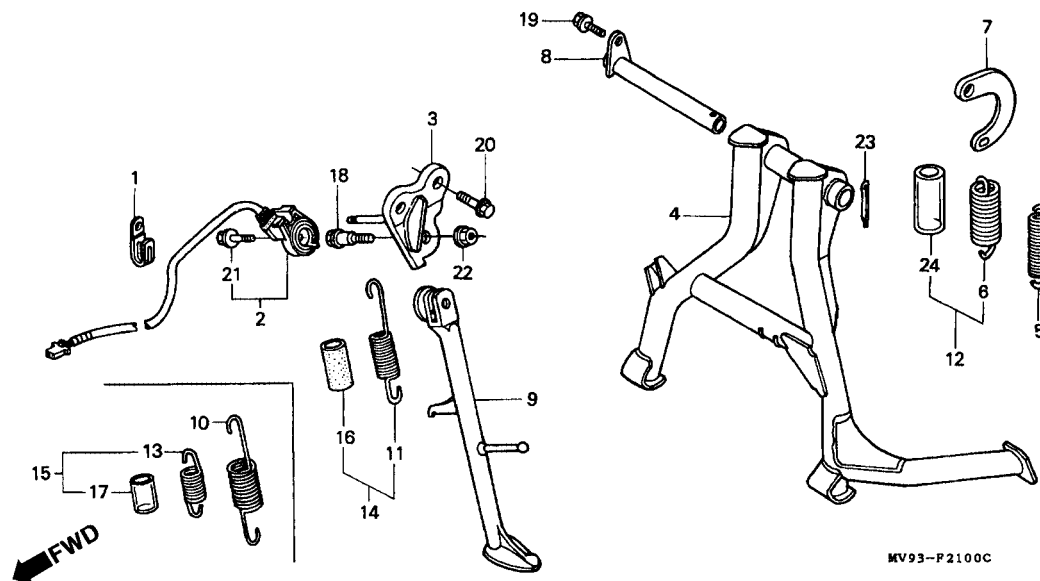

MV93P2100C

Item de serviço	T.M.O.	Ref. Nº	Nº da peça	Descrição	Qtd. CBR600F								Nº de série	Nota		
					FM	FN	FP	FR	FS	FT	SET					
		8	50526-MV9-600	Tubo, Cavalete Central	1	-	-	-	-	-	-		~ 2001933	AR, E, ED, F, G, MX, SW		
					(1)	-	-	-	-	-	-		~ MM000200	CM		
					1	-	-	-	-	-	-		~ 0M000406	SP		
					1	-	-	-	-	-	-		~ 3000101	2G		
					1	-	-	-	-	-	-		~ 4000225	3G		
		50526-MV9-601	Tubo, Cavalete Central	1	-	-	-	-	-	-		2001934 ~	AR, E, ED, F, G, MX, SW			
				(1)	-	-	-	-	-	-		~ MM000201	CM			
				1	-	-	-	-	-	-		~ 0M000407	SP			
				1	-	-	-	-	-	-		~ 3000102	2G			
				1	-	-	-	-	-	-		~ 4000226	3G			
							-	1	1	1	1	1	1	AR, BR, E, ED, F, G, KO, MX, SP, SW, U, 2G, 2PO, 3G
							-	(1)	(1)	(1)	(1)	(1)	(1)	CM
							1	1	-	-	-	-	-	AR, E, ED, F, G, MX, SP, SW, U, 2G, 3G
							1	1	1	-	-	-	-	CM
							1	1	1	-	-	-	-	CM
		9	50530-MV9-000	Conj. Cavalete Lateral.....	-	(1)	(1)	(1)	(1)	(1)	(1)	CM		
					1	1	-	-	-	-	-	AR, E, ED, F, G, MX, SP, SW, U, 2G, 3G		
					1	1	1	-	-	-	-	CM		
					1	1	1	-	-	-	-	CM		
					1	1	1	-	-	-	-	CM		

C-21

Cavalete

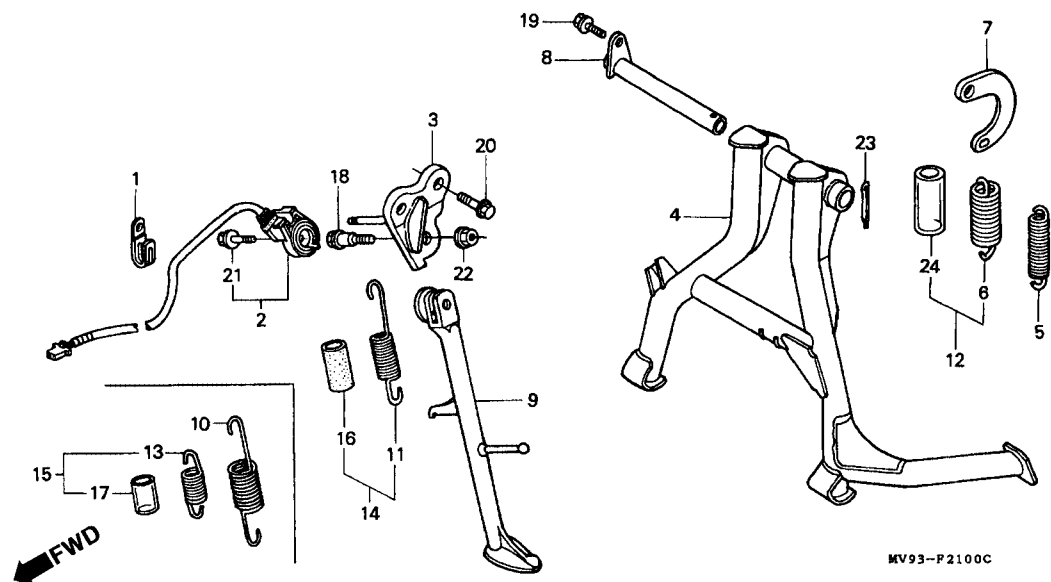

MV93P2100C

Item de serviço	T.M.O.	Ref. Nº	Nº da peça	Descrição	Qt.d. CBR600F								Nº de série	Nota
					FM	FN	FP	FR	FS	FT	SET			
		(9)	50530-MV9-930	Conj. Cavalete Lateral.....	-	-	1	1	1	1	-	AR, BR, E, ED, F, G, KO, MX, SP, SW, U, 2G, 2PO, 3G
					-	-	-	1	1	1	1	CM
		10	50541-MB0-000	Mola, Cavalete Lateral	1	1	1	1	1	1	-	G, 2G, 3G
		11	50541-MM4-000	Mola, Cavalete Lateral	1	1	1	-	-	-	-	AR, BR, CM, E, ED, F, MX, SP, SW, U
		12	50541-MT6-600	Mola Comp., Cavalete Lateral	-	-	1	1	1	1	-	AR, BR, E, ED, F, G, KO, MX, SP, SW, U, 2G, 2PO, 3G
					-	-	(1)	(1)	(1)	(1)	(1)	CM
		13	50542-MB0-611	Mola Interna, Cavalete Lateral	1	1	1	-	-	-	-	G, 2G, 3G
		14	50542-MM4-000	Mola Comp., Cavalete Lateral	-	-	-	1	1	1	1	AR, BR, CM, E, ED, F, KO, MX, SP, SW, U, 2PO
		15	50542-MV9-610	Conj. de Mola, Cavalete.....	-	-	-	1	1	1	-	G, 2G, 3G

C-21

Cavalete

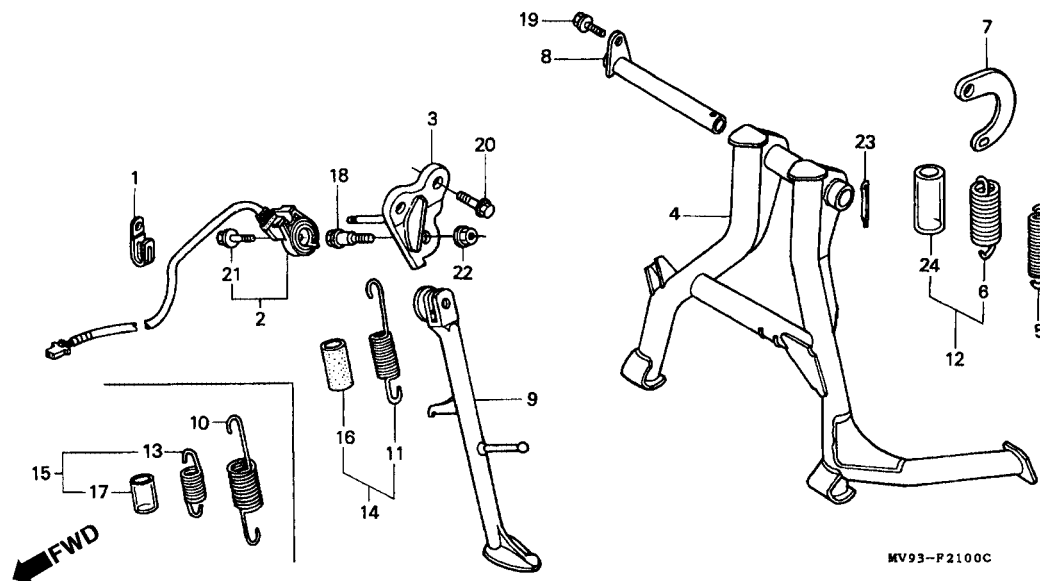

Item de serviço	T.M.O.	Ref. Nº	Nº da peça	Descrição	Qtd. CBR600F								Nº de série	Nota
					FM	FN	FP	FR	FS	FT	SET			
		16	50543-MM4-000	Tubo, Mola Cavalete	1	1	1	1	1	1	1	AR, BR, CM, E, ED, F, KO, MX, SP, SW, U, 2PO G, 2G, 3G
		17	50543-MV9-610	Tubo, Mola Cavalete	1	1	1	1	1	1	—	G, 2G, 3G
		18	90108-MK6-670	Parafuso Articulação, Cavalete Lateral.....	1	1	1	1	1	1	1	
		19	90118-958-003	Parafuso Flange, 6 x 12	1	1	1	1	1	1	—	AR, BR, E, ED, F, G, KO, MX, SP, SW, U, 2G, 2PO, 3G
					(1)	(1)	(1)	(1)	(1)	(1)	(1)	CM
		20	90145-KN6-910	Parafuso Especial, 10 mm	2	—	—	—	—	—	—	~ 2000182	AR, E, ED, F, G, MX, SW
					2	—	—	—	—	—	—	CM
					2	—	—	—	—	—	—	~ 0M000406	SP
					2	—	—	—	—	—	—	~ 3000101	2G
					2	—	—	—	—	—	—	~ 4000225	3G
			90037-MV9-600	Parafuso Especial, 10 mm	2	—	—	—	—	—	—	2000183 ~	AR, E, ED, F, G, MX, SW
					2	—	—	—	—	—	—	~ 0M000407	SP
					2	—	—	—	—	—	—	~ 3000102	2G

C-21

Cavalete

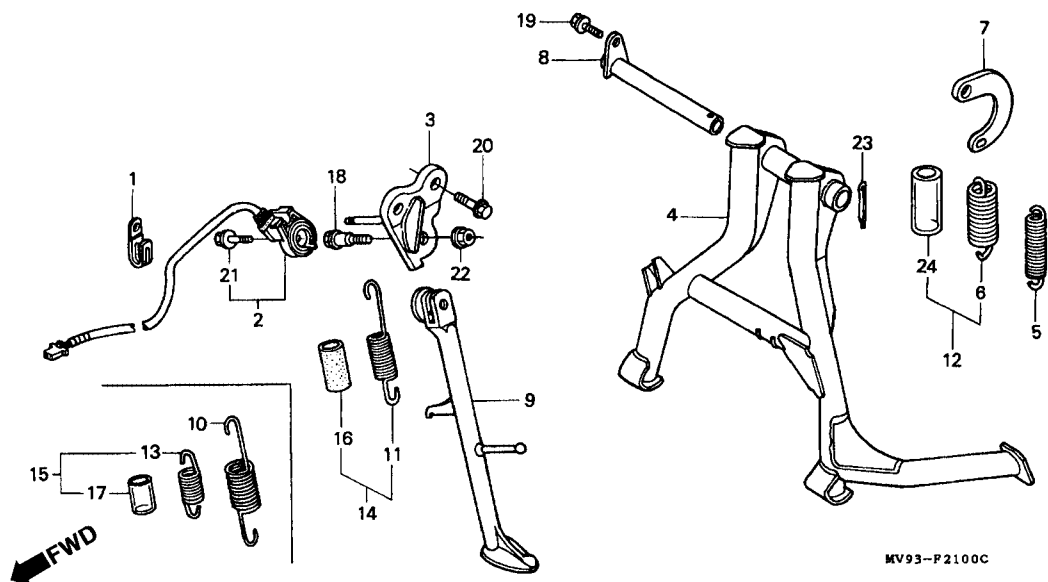

MV93F2100C

Item de serviço	T.M.O.	Ref. Nº	Nº da peça	Descrição	Qt. CBR600F								Nº de série	Nota
					FM	FN	FP	FR	FS	FT	SET			
		(20)	90037-MV9-600	Parafuso Especial, 10 mm	2	-	-	-	-	-	-	~ 4000226	3G	
		21	90147-MK6-671	Parafuso Especial, 6 x 16	-	2	2	2	2	2	2			
		22	90203-MF9-710	Porca Cavalete Lateral.....	1	1	1	1	1	1	1			
		23	94201-25250	Cupilha, 2,5 x 25	1	1	1	1	1	1	-		AR, BR, E, ED, F, G, KO, MX, SP, SW, U, 2G, 2PO, 3G	
					(1)	(1)	(1)	(1)	(1)	(1)	(1)		CM	
		24	95003-60006-20	Tubo, 22 x 27 x 60	1	1	1	1	1	1	-			
			(95003-60001-10M)	1	1	1	1	1	1	-		AR, BR, E, ED, F, G, KO, MX, SP, SW, U, 2G, 2PO, 3G	
					(1)	(1)	(1)	(1)	(1)	(1)	(1)		CM	

C-22

Garfo Traseiro



MV93-F22004

Qtd.
CBR600F

C-22

Garfo Traseiro

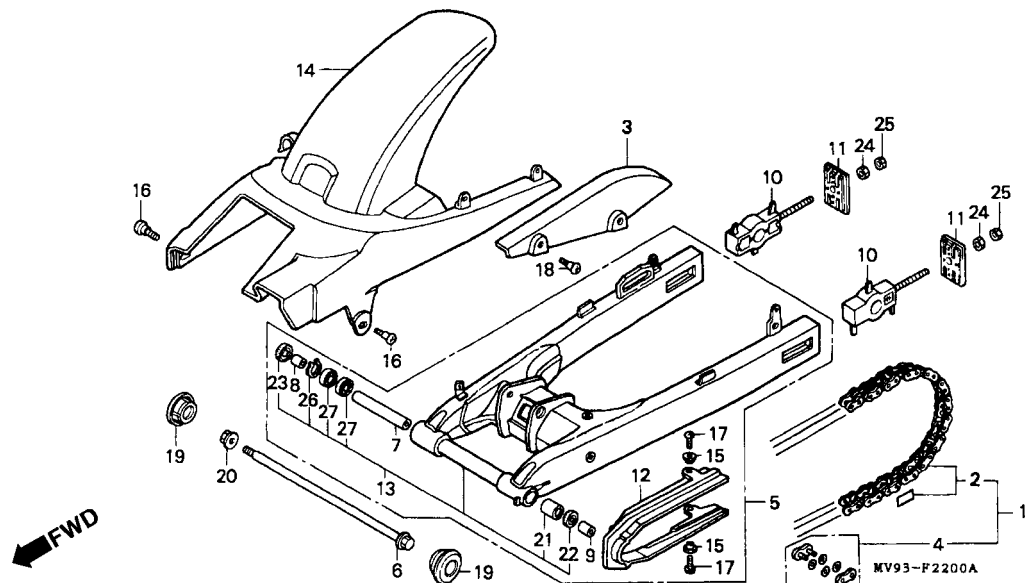

MV93F2200A

Item de serviço	T.M.O.	Ref. Nº	Nº da peça	Descrição	Qt. CBR600F								Nº de série	Nota	
					FM	FN	FP	FR	FS	FT	SET				
		(7)	52141-MAL-600	Espaçador, Articulação Garfo Traseiro	-	-	-	-	1	1	1	
		8	52105-MJ0-000	Bucha B, Garfo Traseiro	1	1	1	1	-	-	-	
			52142-MAL-600	Bucha Direita	-	-	-	-	1	1	1	
		9	52106-ML4-000	Bucha B, Garfo	1	1	1	1	-	-	-	
			52106-MT7-000	Bucha Esquerda	-	-	-	-	1	1	1	
		10	52120-MV9-000	Parafuso Ajuste, Corrente de Transmissão	2	2	2	-	-	-	-	AR, BR, CM, E, ED, F, G, SP, SW, U, 2G, 3G	
														MX	
													~ 2309069	AR, E, F, G, SW	
													~ RM300275	CM	
													~ 2309265	ED	
													~ 0M301175	SP	
													~ RM300233	U	
													~ 3300025	2G	
													~ 6000525	3G	
					52120-MV9-010	Parafuso Ajuste, Corrente de Transmissão	-	-	-	2	-	-		~ 2309070	AR, E, F, G, SW
							-	-	2	2	2	-		BR
							-	-	-	2	-	-		~ RM300276	CM
							-	-	-	2	-	-		~ 2309266	ED

C-22

Garfo Traseiro

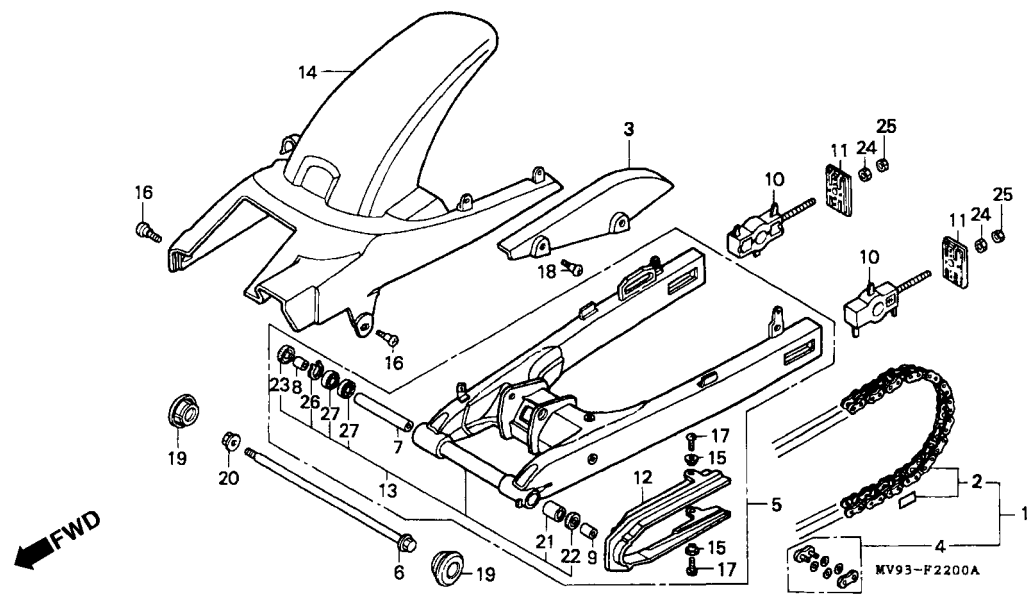

MV93F2200A

Item de serviço	T.M.O.	Ref. Nº	Nº da peça	Descrição	Qtd. CBR600F							Nº de série	Nota
					FM	FN	FP	FR	FS	FT	SET		
(10)		52120-MV9-010	Parafuso Ajuste, Corrente de Transmissão		-	-	-	2	-	-	-	~ 0M301176	SP
					-	-	-	2	-	-	-	~ RM300234	U
					-	-	-	2	-	-	-	~ 3300026	2G
					-	-	-	2	-	-	-	~ 6000526	3G
					-	-	-	2	2	2	AR, CM, E, ED, F, G, KO, MX, SP, SW, U, 2G, 2PO, 3G
		11	52121-MV9-000	Placa Ajuste, Corrente de Transmissão.....	2	2	2	2	2	2	2
		12	52170-MV9-000	Deslizador, Corrente	1	1	1	1	-	-	-
			52170-MAL-600	Deslizador, Corrente	-	-	-	-	1	1	1
		13	52200-MAL-305ZA	Garfo Traseiro *NH-146M*	-	-	-	-	1	1	1
		14	80201-MV9-000	Pára-lama Traseiro	1	1	1	1	-	-	-	AR, BR, E, ED, F, G, MX, SP, SW, U, 2G, 3G
					1	1	1	-	-	-	-	CM
			80201-MV9-660	Pára-lama Traseiro	-	-	-	1	-	-	-	CM
			80201-MAL-600	Pára-lama Traseiro	-	-	-	-	1	1	-	AR, BR, E, ED, F, G, KO, MX, SP, SW

C-22
Garfo Traseiro

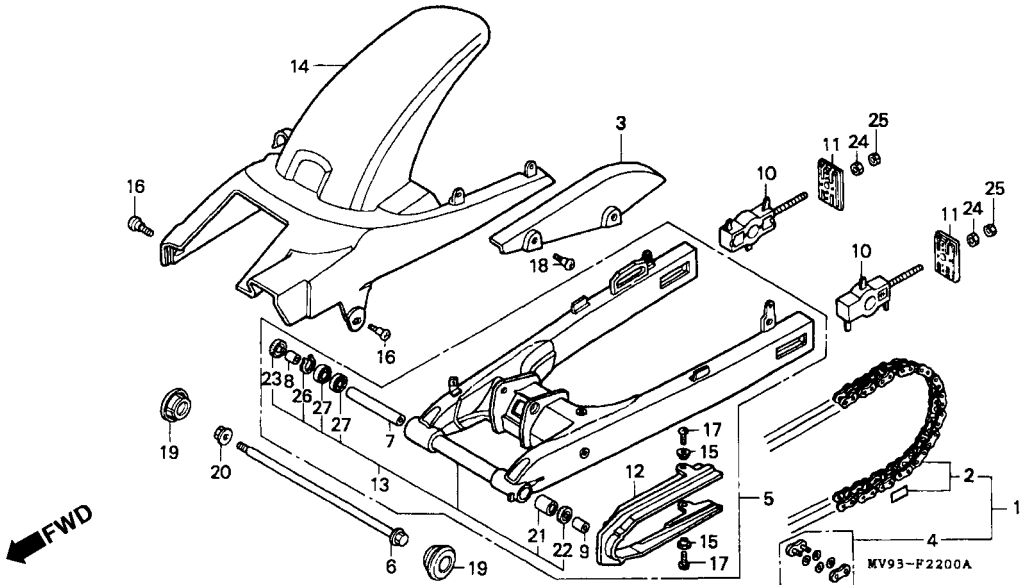

MV93F2200A

Item de serviço	T.M.O.	Ref. Nº	Nº da peça	Descrição	Qt. CBR600F							Nº de série	Nota
					FM	FN	FP	FR	FS	FT	SET		
		(14)	80201-MAL-670	Pára-lama Traseiro.....	-	-	-	-	1	1	1		U, 2G, 2PO, 3G, CM
		15	81312-GJ5-000	Bucha.....	2	2	2	2	2	2	2		
		16	90103-MN9-000	Parafuso Direito.....	3	3	3	3	3	3	-		AR, BR, E, ED, F, G, KO, MX, SP, SW, U, 2G, 2PO, 3G
					3	3	3	-	-	-	-		CM
			90381-MB2-000	Parafuso Especial, 6 x 11	-	-	-	3	3	3	3		CM
		17	90156-MV9-000	Parafuso Phillips, 6 x 16.....	2	2	2	2	2	2	2		
		18	90165-MV9-000	Parafuso Especial, 6 x 10	2	2	2	2	2	2	2		
		19	90302-MN4-780	Capa Parafuso, Garfo Traseiro	2	2	-	-	-	-	-		AR, E, ED, F, G, MX, SP, SW, U
					2	2	2	-	-	-	-		BR, CM, 2G, 3G
					-	-	2	-	-	-	-	~ 2211655	AR, E, ED, F, G, MX, SW
					-	-	2	-	-	-	-	~ 0M201801	SP
					-	-	2	-	-	-	-	~ PM200441	U

C-22

Garfo Traseiro

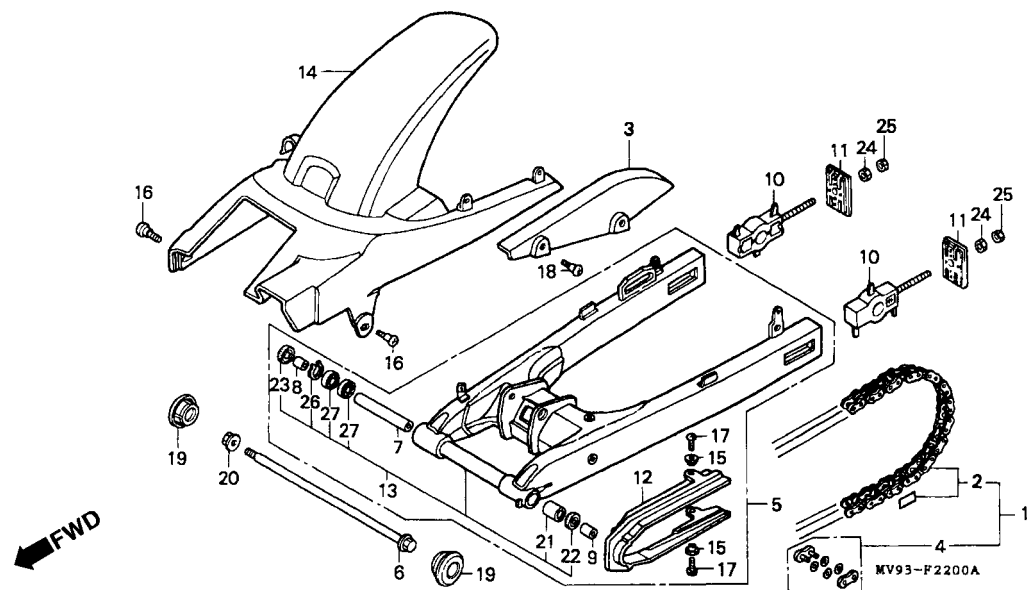

MV93F2200A

Item de serviço	T.M.O.	Ref. Nº	Nº da peça	Descrição	Qtd. CBR600F							Nº de série	Nota
					FM	FN	FP	FR	FS	FT	SET		
		(19)	90302-MN4-781	Capa Parafuso, Garfo Traseiro	-	-	2	-	-	-	-	2211656 ~	AR, E, ED, F, G,
					-	-	2	-	-	-	-	0M201802 ~	MX, SW
					-	-	2	-	-	-	-	PM200442 ~	SP
					-	-	2	2	2	2	2		U
		20	90305-GE8-003	Porca U, 14 mm	1	1	1	1	1	1	1		
		21	91071-MJ0-003	Rolamento de Esferas (NTN)	1	1	1	1	-	-	-		
			91071-MJ0-004	Rolamento de Esferas (TOMUSON)	1	1	1	1	-	-	-		
			91071-MT7-003	Rolamento de Esferas (NTN)	-	-	-	-	1	1	1		
		22	91205-965-003	Retentor de Óleo, 22 x 31 x 5 (ARAI)	1	1	1	1	-	-	-		
			91202-MAL-601	Retentor de Óleo, 25 x 33 x 4	-	-	-	-	1	1	1		
		23	91213-MB2-003	Retentor de Óleo, 22 x 35 x 7 (ARAI)	1	1	1	1	-	-	-		
			91213-MB2-006	Retentor de Óleo, 22 x 35 x 7 (NOK)	1	1	1	-	-	-	-		
			91214-MAL-601	Retentor de Óleo, 23 x 35 x 5	-	-	-	-	1	1	1		
		24	94001-08000-OS	Porca Sextavada, 8 mm	2	2	2	2	2	2	2		
		25	94030-08000	Porca Sextavada, 8 mm	2	2	2	2	2	2	2		
		26	94520-35000	Anel Elástico, 35 mm	1	1	1	1	1	1	1		
		27	96100-62020-10	Rolamento Radial de Esferas, 6202	2	2	2	2	-	-	-		
			96100-60030-10	Rolamento Radial de Esferas, 6003	-	-	-	-	2	2	2		

C-23

Amortecedor Traseiro (FM/2M/N/2N/2P)

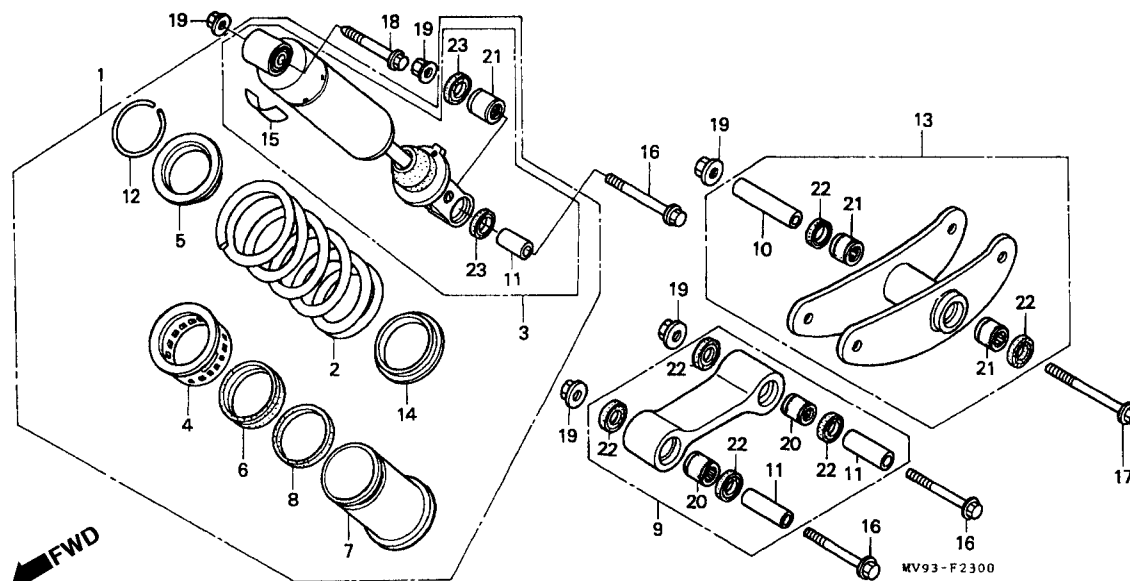

WV93F2101

Item de serviço	T.M.O.	Ref. Nº	Nº da peça	Descrição	Qt. CBR600F							Nº de série	Nota
					FM	FN	FP	FR	FS	FT	SET		
Conj. Amortecedor Traseiro	0,6	1	52400-MV9-003	Conj. Amortecedor Traseiro (SHOWA)	1	1	-	-	-	-	-	AR, E, ED, G, MX, SP, SW, U, 2G
• Haste Conexão, Conj. Amortecedor													
• Espaçador Braço Oscilante													
Mola, Amortecedor Traseiro	0,9				1	1	1	-	-	-	-	F
• Amortecedor Traseiro Comp.			52400-MV9-621	Conj. Amortecedor Traseiro (SHOWA)	1	1	-	-	-	-	-	F
Espaçador Braço Oscilante	0,4	2	52401-MV9-003	Mola, Amortecedor Traseiro	1	1	-	-	-	-	-	
Rolamento Radial, 17 x 24 x 25	0,8	3	52409-MV9-305	Amortecedor Traseiro Comp.	1	1	-	-	-	-	-	AR, CM, E, ED, G, MX, SP, SW, U, 2G, 3G
(Adicione 0,1 Por Unidade)													
• Rolamento Radial, 17 x 24 x 20													
			52409-MV9-306	Amortecedor Traseiro Comp	1	1	-	-	-	-	-	F
		4	52422-KT8-013	Ajustador, Mola (SHOWA)	1	1	-	-	-	-	-	
		5	52450-KT8-003	Assento B, Mola (SHOWA)	1	1	-	-	-	-	-	
		6	52457-ML7-003	Anel de Vedação	1	1	-	-	-	-	-	
		7	52458-KT8-013	Guia, Mola (SHOWA)	1	1	-	-	-	-	-	
		8	52459-KT8-003	Bucha (SHOWA)	1	1	-	-	-	-	-	
		9	52460-KV3-830	Haste Conexão, Conj. Amortecedor	1	-	-	-	-	-	-	AR, E, ED, F, G, MX, SP, SW, U, 2G, 3G
					1	1	1	-	-	-	-	CM

C-23

Amortecedor Traseiro (FM/2M/N/2N/2P)

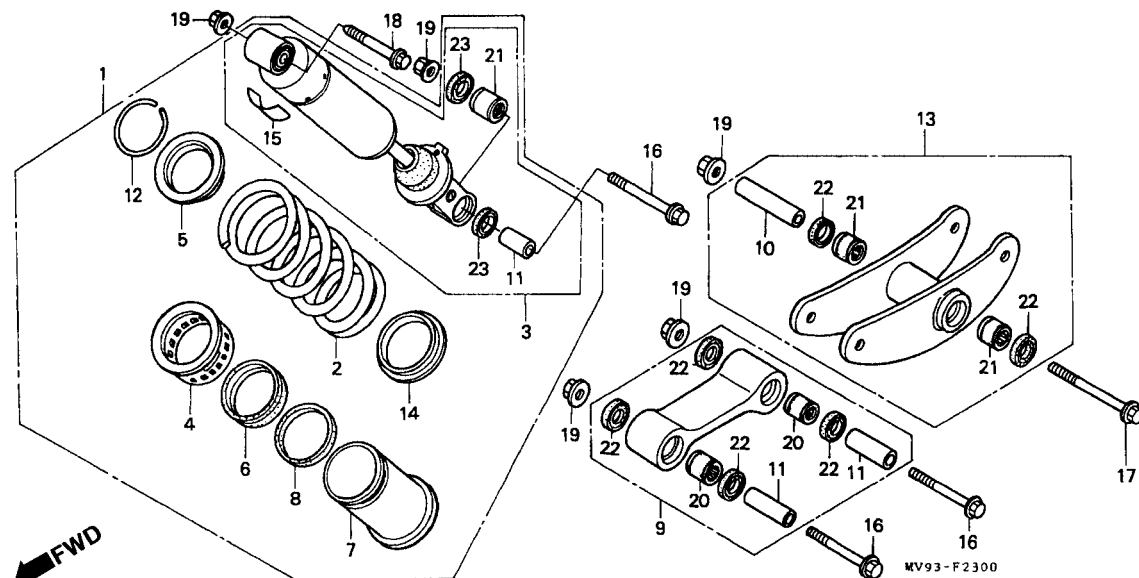

Item de serviço	T.M.O.	Ref. Nº	Nº da peça	Descrição	Qtd. CBR600F							Nº de série	Nota
					FM	FN	FP	FR	FS	FT	SET		
		10	52463-KM3-000	Espaçador, Braço Oscilante	1	1	-	-	-	-	-		AR, E, ED, F, G, MX, SP, SW, U, 2G, 3G
		11	52463-KV3-000	Espaçador, Braço Oscilante	1	1	1	-	-	-	-		CM
					3	3	-	-	-	-	-		AR, E, ED, F, G, MX, SP, SW, U, 2G, 3G
		12	52464-ML7-003	Anel, Limitador	3	3	3	-	-	-	-		CM
		13	52470-MV9-000	Espaçador, Braço Oscilante	1	1	-	-	-	-	-		CM
		14	52486-KT8-003	Assento, Mola (SHOWA)	1	1	-	-	-	-	-		AR, E, ED, G, MX, SP, SW, U, 2G, 3G
		15	87516-KY7-911	Etiqueta de Precaução, Amortecedor	1	1	-	-	-	-	-		
					1	1	1	-	-	-	-		CM
			87516-MN8-731	Etiqueta de Precaução, Amortecedor (Francês)	1	1	1	-	-	-	-		CM
					1	1	-	-	-	-	-		F
		16	90105-GE3-760	Parafuso Flange, 10 x 64	3	3	-	-	-	-	-		AR, E, ED, F, G, MX, SP, SW, U, 2G, 3G
					3	3	3	-	-	-	-		CM

C-23 **Amortecedor Traseiro** (FM/2M/N/2N/2P)

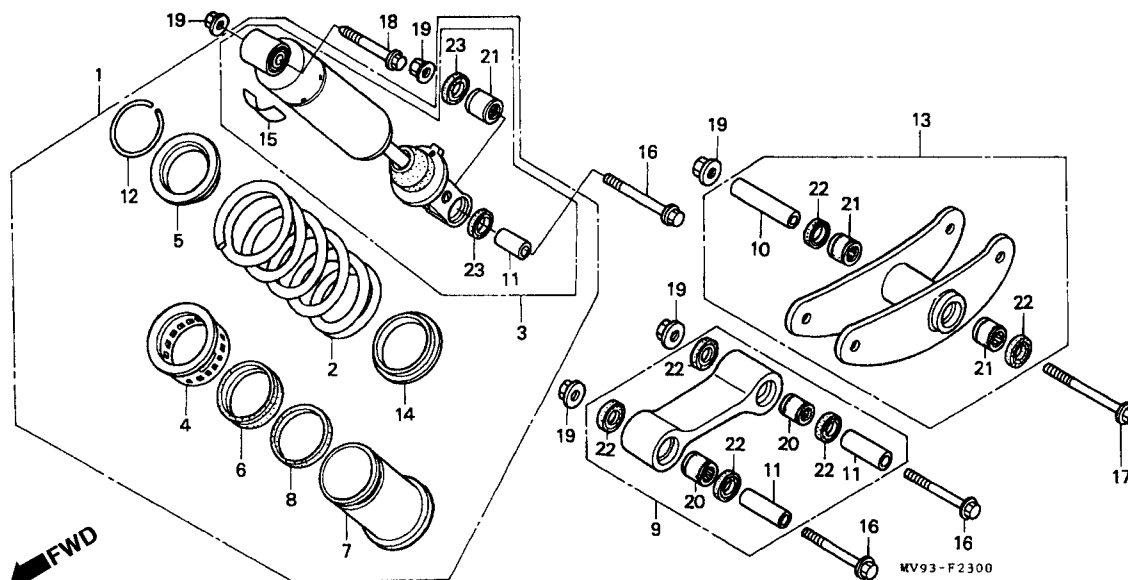

MV93F2101

Item de serviço	T.M.O.	Ref. Nº	Nº da peça	Descrição	Qtd. CBR600F							Nº de série	Nota
					FM	FN	FP	FR	FS	FT	SET		
		17	90107-969-000	Parafuso Flange, 10 x 90	1	1	-	-	-	-	-		AR, E, ED, F, G, MX, SP, SW, U, 2G, 3G
		18	90120-HC4-000	Parafuso Flange, 10 x 55	1	1	1	-	-	-	-		CM
		19	90304-GE8-003	Porca, Flange, 10 mm.....	5	5	-	-	-	-	-		AR, E, ED, F, G, MX, SP, SW, U, 2G
		20	91071-KM4-004	Rolamento de Agulhas, 17 x 24 x 25 (TOMSON)	5	5	5	-	-	-	-		CM
			91072-MJ0-003	Rolamento de Agulhas, 17 x 24 x 25 (NTN)	2	2	-	-	-	-	-		AR, E, ED, F, G, MX, SP, SW, U, 2G, 3G
					2	2	2	-	-	-	-		CM

C-23

Amortecedor Traseiro (FM/2M/N/2N/2P)

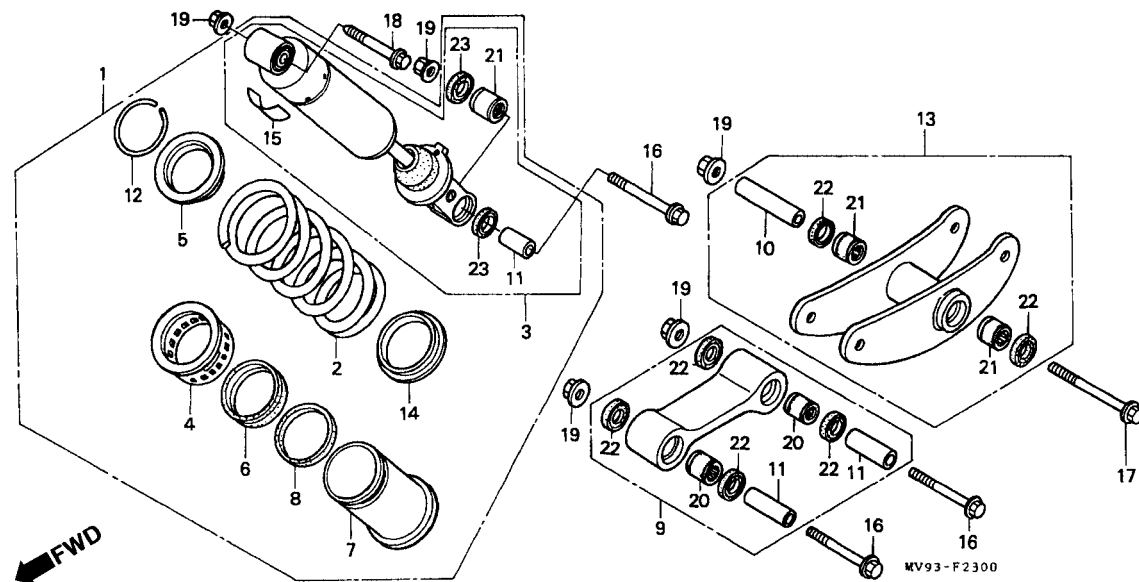

Item de serviço	T.M.O.	Ref. Nº	Nº da peça	Descrição	Qtd. CBR600F							Nº de série	Nota
					FM	FN	FP	FR	FS	FT	SET		
		21	91072-KT7-003	Rolamento de Agulhas, 17 x 24 x 20.....	3	3	-	-	-	-	-		AR, E, ED, F, G, MX, SP, SW, U, 2G, 3G
		22	91262-KV3-831	Retentor de Pó, 17 x 24 x 5 (ARAI).....	3	3	3	-	-	-	-		CM
					6	6	-	-	-	-	-		AR, E, ED, F, G, MX, SP, SW, U, 2G, 3G
					6	6	6	-	-	-	-		CM
		23	91262-MG7-005	Anel de Vedação, 17 x 27 x 5.....	2	2	-	-	-	-	-		AR, E, ED, F, G, MX, SP, SW, U, 2G, 3G
					2	2	2	-	-	-	-		CM

C-23.1

Amortecedor Traseiro (FP/R/2R/S/3S/T/3T/SET)

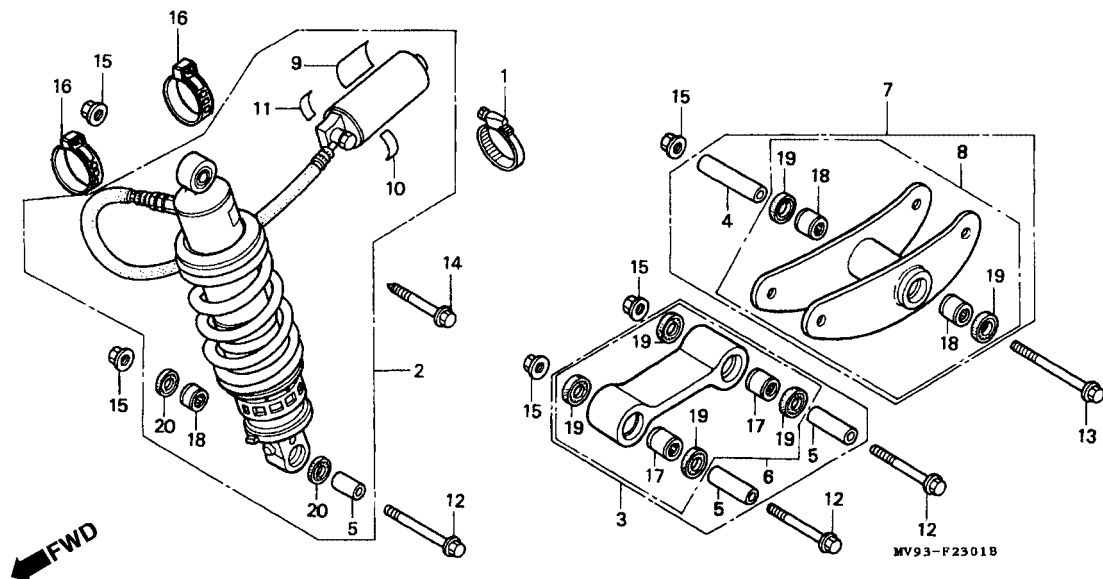

MV93F2301B

Item de serviço	T.M.O.	Ref. Nº	Nº da peça	Descrição	Qt. CBR600F							Nº de série	Nota
					FM	FN	FP	FR	FS	FT	SET		
Conj. Amortecedor Traseiro0,7		1	50252-KV3-781	Presilha, Amortecedor	-	-	1	1	1	1	-		AR, BR, E, ED, F, G, KO, MX, SP, SW, U, 2G, 2PO, 3G
Haste Conexão, Conj. Amortecedor.....0,6													CM
Braço Oscilante, Comp													BR
Espaçador Braço Oscilante0,4													E, ED, G, MX, SP, SW, U, 2G, 3G
Rolamento Radial, 17 x 24 x 250,8													AR
(Adicione 0,1 Por Unidade)													F
		2	52400-MV9-891	Conj. Amortecedor Traseiro (SHOWA)	-	-	1	1	-	-	-		CM
			52400-MV9-931	Conj. Amortecedor Traseiro (SHOWA)	-	-	1	1	-	-	-		KO
			52400-MV9-971	Conj. Amortecedor Traseiro (SHOWA)	-	-	1	1	-	-	-		BR, E, ED, G, MX, SP, SW, U, 2G, 2PO, 3G
			52400-MV9-981	Conj. Amortecedor Traseiro (SHOWA)	-	-	1	1	-	-	-		CM, F
			52400-MV9-661	Conj. Amortecedor Traseiro (SHOWA)	-	-	-	1	-	-	-		AR
			52400-MAL-003	Conj. Amortecedor Traseiro (SHOWA)	-	-	-	-	1	-	-		
			52400-MAL-601	Conj. Amortecedor Traseiro (SHOWA)	-	-	-	-	1	1	-		
			52400-MAL-621	Conj. Amortecedor Traseiro (SHOWA)	-	-	-	-	1	1	1		
			52400-MAL-781	Conj. Amortecedor Traseiro (SHOWA)	-	-	-	-	1	1	-		

C-23.1

Amortecedor Traseiro (FP/R/2R/S/3S/T/3T/SET)

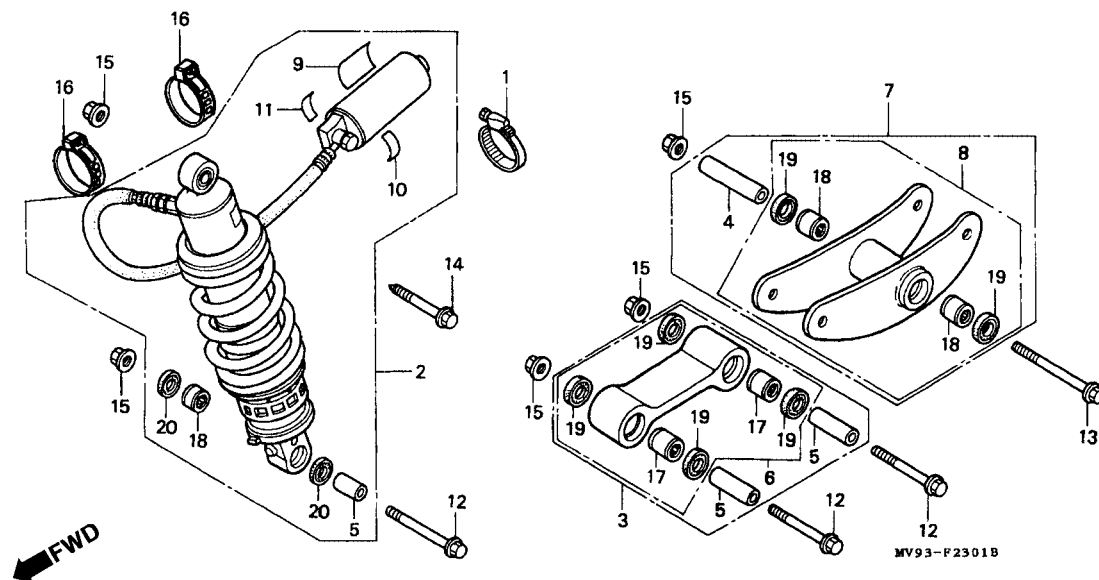

MV93F21018

Item de serviço	T.M.O.	Ref. Nº	Nº da peça	Descrição	Qtd. CBR600F								Nº de série	Nota
					FM	FN	FP	FR	FS	FT	SET			
		3	52460-KV3-830	Haste Conexão, Conj. Amortecedor	-	-	1	1	-	-	-	AR, BR, E, ED, E, G, MX, SP, SW, U, 2G, 3G CM
		4	52463-KM3-000	Espaçador, Braço Oscilante	-	-	1	1	1	1	-	AR, BR, E, ED, F, G, KO, MX, SP, SW, U, 2G, 2PO, 3G CM
		5	52463-KV3-000	Bucha, Haste Conexão	-	-	3	3	3	3	-	AR, BR, E, ED, F, G, KO, MX, SP,SW, U, 2G, 2PO, 3G CM
		6	52465-MAL-305	Braço Oscilante	-	-	-	3	3	3	3	CM
		7	52470-MV9-000	Braço Oscilante, Comp.....	-	-	1	1	-	-	-	AR, BR, E, ED, F, G, MX, SP, SW, U, 2G, 3G CM
		8	52475-MAL-305	Sub Conj., Braço Oscilante.....	-	-	-	1	-	-	-	CM

C-23.1

Amortecedor Traseiro

(FP/R/2R/S/3S/T/3T/SET)

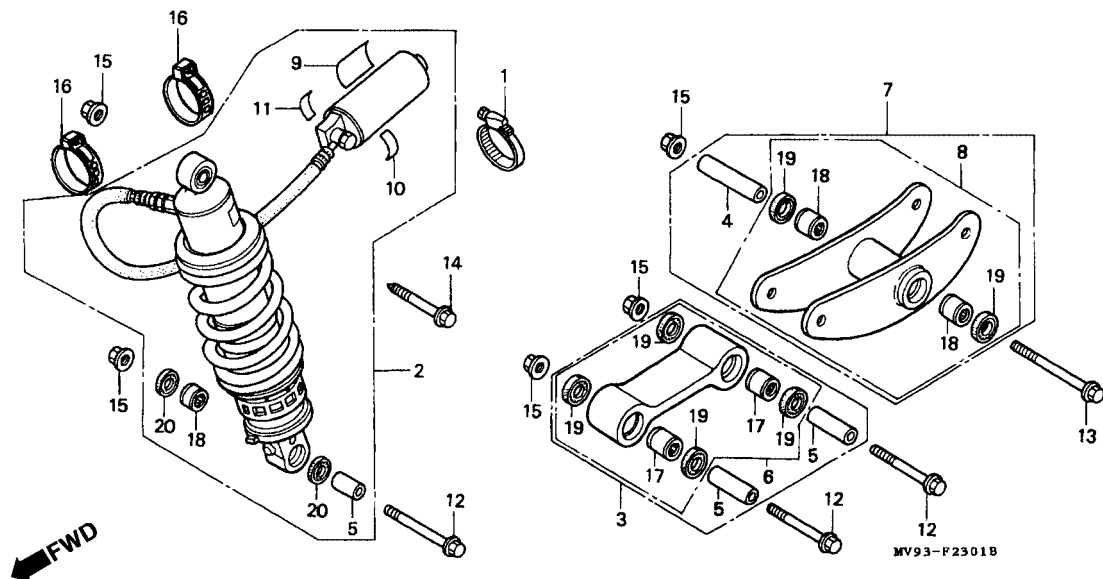

MV93F2301B

Item de serviço	T.M.O.	Ref. Nº	Nº da peça	Descrição	Qt. CBR600F							Nº de série	Nota
					FM	FN	FP	FR	FS	FT	SET		
		9	87516-MR7-721	Etiqueta do Amortecedor Traseiro	-	-	1	1	-	-	-	AR, E, ED, G, MX, SP, SW, U, 2G, 3G
			87516-MR7-740	Etiqueta do Amortecedor Traseiro (Francês)	-	-	1	1	-	-	-	F
			87516-MV9-890	Etiqueta do Amortecedor Traseiro	-	-	1	1	-	-	-	BR
			87516-KV6-610	Etiqueta do Amortecedor Traseiro	-	-	-	1	-	-	-	CM
				-	-	-	-	1	1	-	AR, BR, E, ED, G, MX, SP, SW, U, 2G, 2PO, 3G
			87516-KS7-701	Etiqueta do Amortecedor Traseiro	-	-	-	-	1	-	-	KO
			87516-KV6-630	Etiqueta do Amortecedor Traseiro (Francês)	-	-	-	-	1	1	1	CM, F
		10	87517-MW0-701	Etiqueta de Precaução, Reservatório (SHOWA).....	-	-	1	1	1	1	-	AR
		11	87519-KV3-841	Etiqueta de Precaução, Reservatório	-	-	1	1	1	1	-	AR, BR, E, ED, F, G, KO, MX, SP, SW, U, 2G, 2PO, 3G
				-	-	-	1	1	1	1	CM

C-23.1

Amortecedor Traseiro (FP/R/2R/S/3S/T/3T/SET)

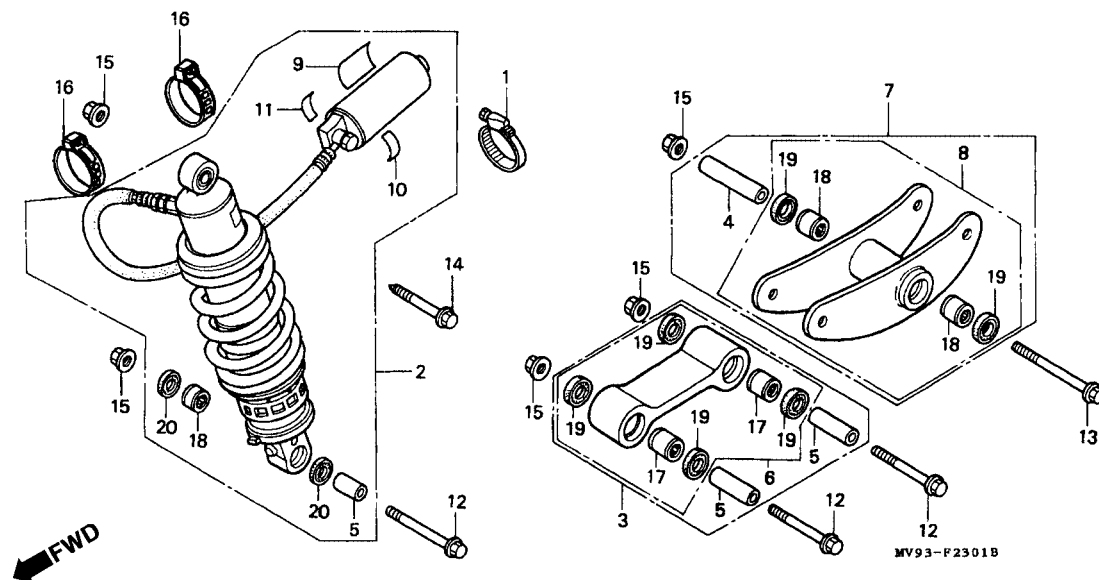

MV93F21018

Item de serviço	T.M.O.	Ref. Nº	Nº da peça	Descrição	Qtd. CBR600F								Nº de série	Nota
					FM	FN	FP	FR	FS	FT	SET			
		12	90105-GE3-760	Parafuso Flange, 10 x 64	-	-	3	3	3	3	-	AR, BR, E, ED, F, G, KO, MX, SP, SW, U, 2G, 2PO, 3G
		13	90107-969-000	Parafuso Flange, 10 x 90	-	-	-	3	3	3	3	CM AR, BR, E, ED, F, G, KO, MX, SP, SW, U, 2G, 2PO, 3G
		14	90120-HC4-000	Parafuso Flange, 10 x 55	-	-	-	1	1	1	1	CM AR, BR, E, ED, F, G, KO, MX, SP, SW, U, 2G, 2PO, 3G
		15	90304-GE8-003	Porca, Flange, 10 mm.....	-	-	-	1	1	1	1	CM AR, BR, E, ED, F, G, KO, MX, SP, SW, U, 2G, 2PO, 3G
					-	-	-	5	5	5	5	-

C-23.1

Amortecedor Traseiro (FP/R/2R/S/3S/T/3T/SET)

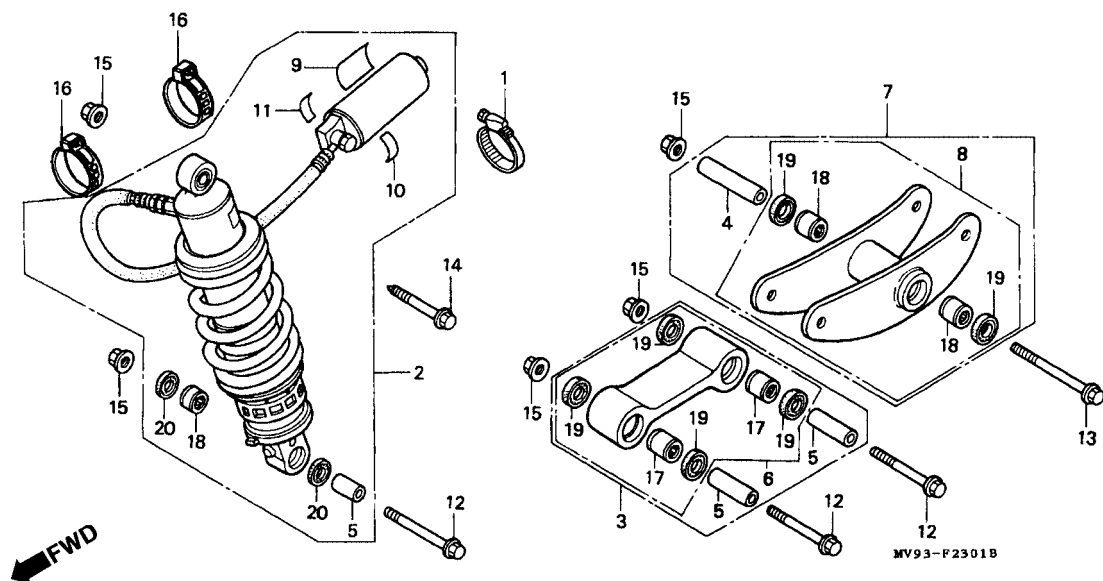

MV93F2301B

Item de serviço	T.M.O.	Ref. Nº	Nº da peça	Descrição	Qt'd. CBR600F								Nº de série	Nota
					FM	FN	FP	FR	FS	FT	SET			
		16	90652-KT1-771	Presilha, Fiação (Preto).....	-	-	2	2	2	2	-	AR, BR, E, ED, F, G, KO, MX, SP, SW, U, 2G, 2PO, 3G
		17	91071-KM4-004	Rolamento Radial, 17 x 24 x 25 (TOMSON)	-	-	-	2	2	2	2	CM
	-				-	2	2	2	2	-	AR, BR, E, ED, F, G, KO, MX, SP, SW, U, 2G, 2PO, 3G	
		91072-MJ0-003	Rolamento Radial, 17 x 24 x 25 (NTN).....	-	-	-	2	2	2	2	CM	
	-			-	2	2	2	2	-	AR, BR, E, ED, F, G, KO, MX, SP, SW, U, 2G, 2PO, 3G		
		18	91072-KT7-003	Rolamento Radial, 17 x 24 x 20	-	-	-	2	2	2	2	CM
					-	-	3	3	3	3	-	AR, BR, E, ED, F, G, KO, MX, SP, SW, U, 2G, 2PO, 3G
					-	-	-	3	3	3	3	CM

C-23.1

Amortecedor Traseiro
(FP/R/2R/S/3S/T/3T/SET)

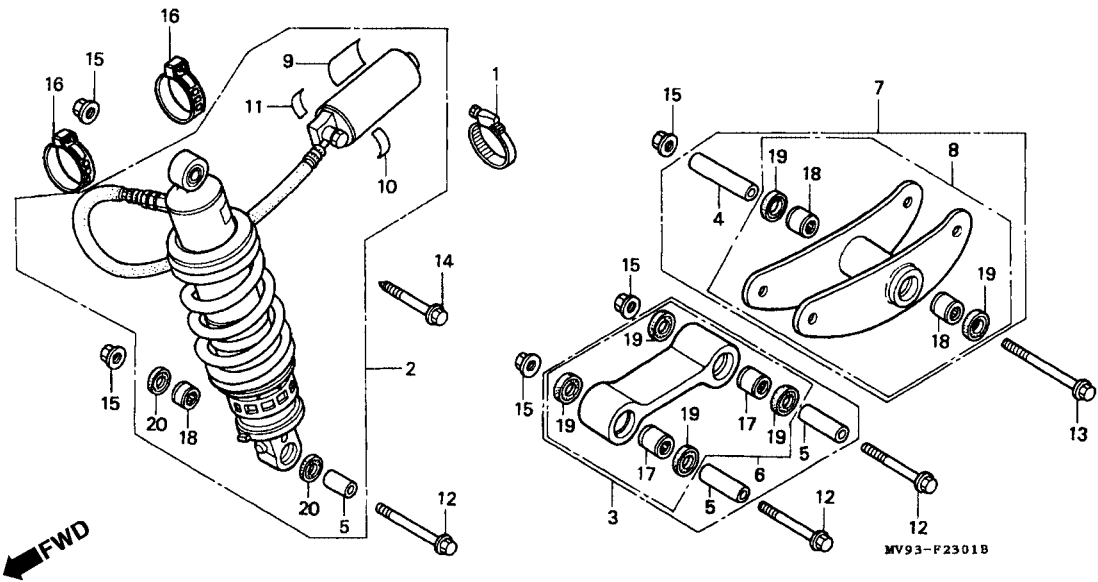

MV93F21018

Item de serviço	T.M.O.	Ref. Nº	Nº da peça	Descrição	Qtd. CBR600F							Nº de série	Nota
					FM	FN	FP	FR	FS	FT	SET		
		19	91262-KV3-831	Anel de Vedação, 17 x 24 x 5 (ARAI)	-	-	6	6	6	6	-	AR, BR, E, ED, F, G, KO, MX, SP, SW, U, 2G, 2PO, 3G
					-	-	-	6	6	6	6	CM
		20	91262-MG7-005	Retentor de Óleo, 17 x 27 x 5	-	-	2	2	2	2	-	AR, BR, E, ED, F, G, KO, MX, SP, SW, U, 2G, 2PO, 3G
					-	-	-	2	2	2	2	CM

C-24

Pára-lama Traseiro

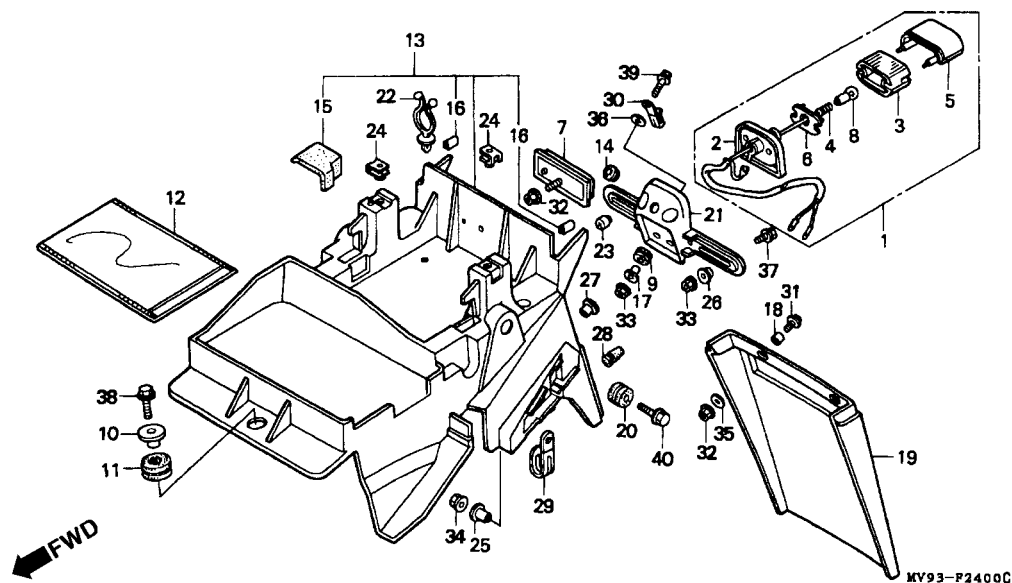

MV93F2400C

Item de serviço	T.M.O.	Ref. Nº	Nº da peça	Descrição	Qt. CBR600F							Nº de série	Nota
					FM	FN	FP	FR	FS	FT	SET		
Lanterna Licença, Comp0,3		1	33720-MV9-670	Lanterna Licença, Comp	1	1	1	1	1	1	1	CM
• Base, Comp.		2	33721-MB2-003	Base Comp	1	1	1	1	1	1	1	CM
• Fiação, Lanterna Licença		3	33722-MB1-013	Lente, Lanterna	1	1	1	1	1	1	1	CM
• Suporte, Placa		4	33725-MV9-670	Fiação, Lanterna Licença	1	1	1	1	1	1	1	CM
Lâmpada Lanterna0,1		5	33727-ME4-671	Tampa, Lanterna Licença	1	1	1	1	1	1	1	CM
• Pára-barro Traseiro		6	33729-MB1-003	Guarnição, Lente	1	1	1	1	1	1	1	CM
Pára-lama A, Traseiro0,6		7	33741-MS6-921	Refletor	1	1	1	1	1	1	1
		8	34616-568-671	Lâmpada Lanterna (12 V/8 W)	1	1	1	1	1	1	1	CM
		9	61103-357-000	Coxim do Suporte do Pára-lama	2	2	2	2	2	2	2	CM
		10	61104-422-000	Bucha	1	1	1	1	1	1	1
		11	64122-KV0-000	Coxim (B)	1	1	1	1	1	1	1
		12	77251-342-000	Bolsa, Documentos	1	1	1	1	1	1	1
		13	80101-MV9-000	Pára-lama A Traseiro	1	1	1	1	-	-	-	CM
			80101-MV9-600	Pára-lama A Traseiro	1	1	1	1	-	-	-	BR, E, ED, F, MX, SP
			80101-MV9-610	Pára-lama A Traseiro	1	1	1	1	-	-	-	AR, G, SW, U, 2G, 3G
			80101-MAL-000	Pára-lama A Traseiro	-	-	-	-	1	-	-	KO
			80101-MAL-600	Pára-lama A Traseiro	-	-	-	-	1	1	-	BR, E, ED, F, MX, SP, U, 2PO

C-24

Pára-lama Traseiro

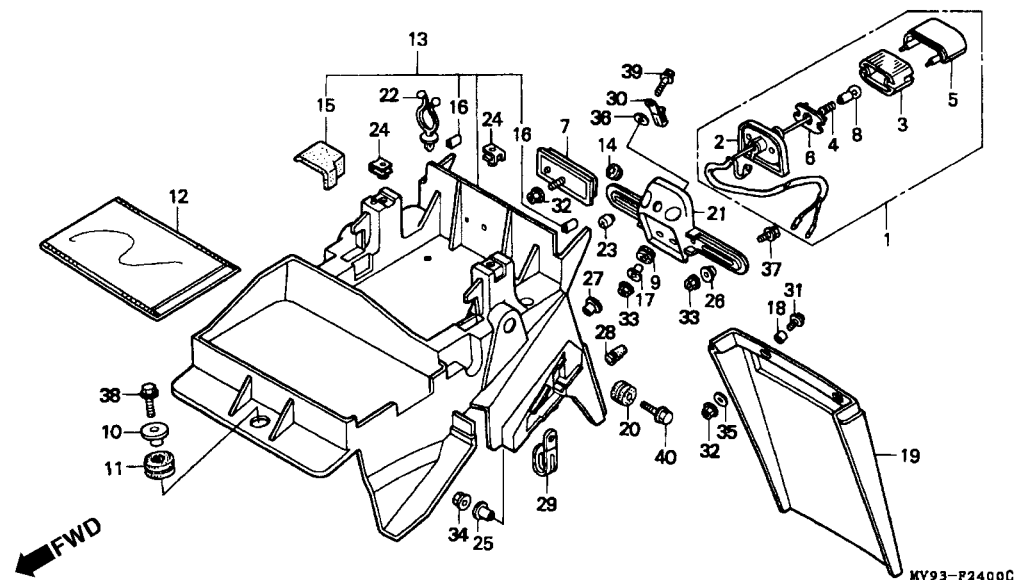

MV93F2400C

Item de serviço	T.M.O.	Ref. Nº	Nº da peça	Descrição	Qtd. CBR600F							Nº de série	Nota
					FM	FN	FP	FR	FS	FT	SET		
(13)		80101-MAL-610	Pára-lama A Traseiro		-	-	-	-	1	1	-		AR, G, SW, 2G, 3G
		80101-MAL-670	Pára-lama A Traseiro		-	-	-	-	1	1	1		CM
		14 80102-323-000	Coxim, Fiação		1	1	1	1	1	1	1		CM
		15 80103-MAL-600	Abafador		-	-	-	-	2	2	2		
		16 80104-MV4-300	Borracha Pára-lama Traseiro		2	2	2	2	2	2	2		
		17 80114-KE2-940	Bucha, Fixação		2	2	2	2	2	2	2		CM
		18 80115-MC7-640	Bucha, Fixação		2	2	2	2	2	2	-		AR, G, SW, 2G, 3G
					-	2	2	2	-	-	-		U
		19 80121-MV9-610	Pára-lama Traseiro		1	1	1	1	1	1	-		AR, G, SW, 2G, 3G
					-	1	1	1	-	-	-		U
		20 80152-958-680	Coxim, Pára-lama		2	2	2	2	2	2	2		
		21 84701-ML7-670	Suporte, Placa		1	1	1	1	1	1	1		CM
		22 90119-HA7-670	Presilha Fiação		1	1	1	1	1	1	1		
		23 90302-MB2-000	Porca Especial, 4 mm		2	2	2	2	2	2	2		CM
		24 90305-GK8-000	Porca Trava, 6 mm		2	2	2	2	2	2	2		
		25 90370-SC3-960	Bucha,		2	2	2	2	2	2	2		
		26 90502-VA4-640	Arruela, 6 x 20		2	2	2	2	2	2	2		CM

C-24

Pára-lama Traseiro

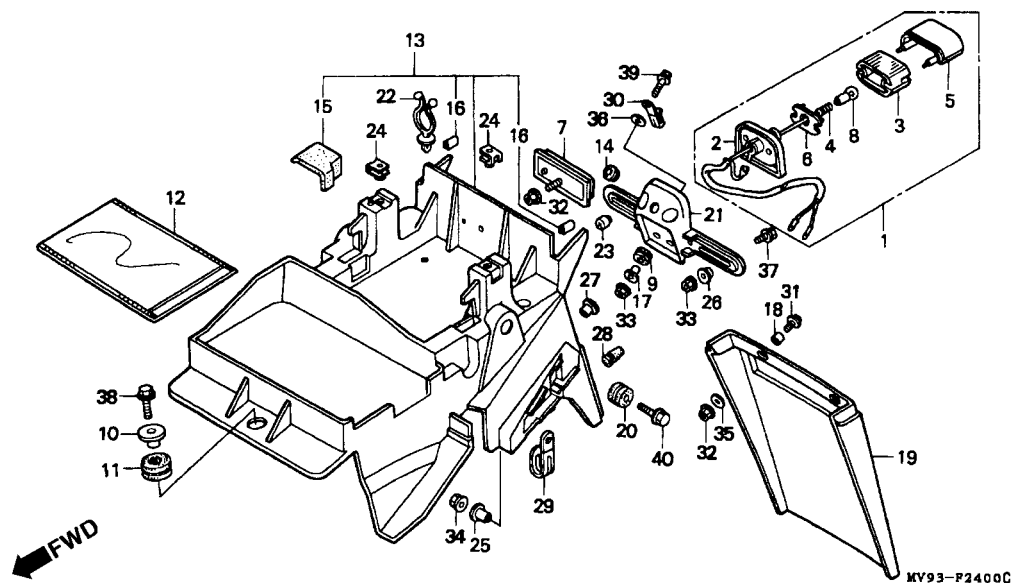

MV93P2400C

Item de serviço	T.M.O.	Ref. Nº	Nº da peça	Descrição	Qt. CBR600F							Nº de série	Nota
					FM	FN	FP	FR	FS	FT	SET		
		27	90512-422-000	Arruela, Fixação	-	-	-	-	2	-	-	KO
		28	90899-422-610	Plugue Cônico.....	1	1	1	1	1	1	1	CM
		29	91410-MN1-671	Presilha, 2 x 70.....	1	1	1	1	-	-	-	CM
			91411-679-000	Presilha	-	-	-	-	1	1	1	CM
		30	91410-679-000	Presilha, 2 x 60.....	1	1	1	1	1	1	1	CM
		31	93894-05016-07	Parafuso-Arruela, 5 x 16	2	2	2	2	2	2	-	AR, G, SW, 2G, 3G
					-	2	2	2	-	-	-	U
		32	94050-05000	Porca Flange, 5 mm.....	3	3	3	3	3	3	-	AR, G, SW, 2G, 3G
					1	1	1	1	1	1	1	BR, CM, E, ED, F, KO, MX, SP, 2PO
					-	3	3	3	-	-	-	U
		33	94050-06000	Porca Flange, 6 mm.....	4	4	4	4	4	4	4	CM
		34	94050-08000	Porca Flange, 8 mm.....	2	2	2	2	2	2	2
		35	94103-05800	Arruela Lisa, 5 mm	2	2	2	2	2	2	-	AR, G, SW, 2G, 3G
					-	2	2	2	-	-	-	U
		36	94103-06000	Arruela, Lisa, 6 mm	2	2	2	2	2	2	2	CM

C-24 **Pára-lama Traseiro**

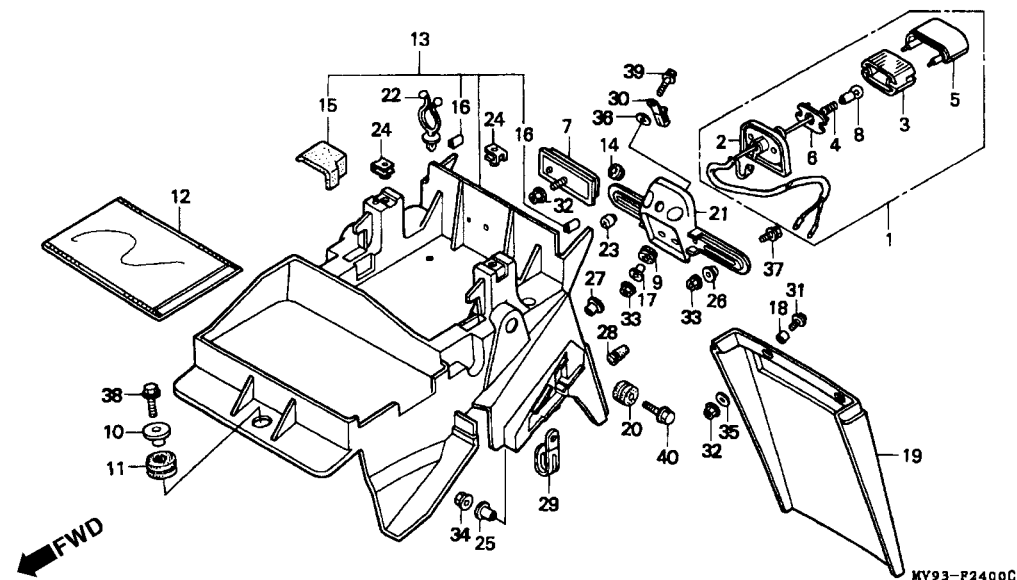

MV93F2400C

Item de serviço	T.M.O.	Ref. Nº	Nº da peça	Descrição	Qtd. CBR600F								Nº de série	Nota
					FM	FN	FP	FR	FS	FT	SET			
		37	95701-06016-00	Parafuso Flange, 6 x 16	2	2	2	2	2	2	2	CM
		38	95701-06020-07	Parafuso Flange, 6 x 20	1	1	1	1	1	1	1
		39	95701-06025-08	Parafuso Flange, 6 x 25	2	2	2	2	2	2	2	CM
		40	95801-08030-00	Parafuso Flange, 8 x 30	2	2	-	-	-	-	-	AR, E, ED, F, G, MX, SP, SW, U, 2G, 3G
														CM
			95801-08032-00	Parafuso Flange, 8 x 32	-	-	2	2	2	2	-	AR, BR, E, ED, F, G, KO, MX, SP, SW, U, 2G, 2PO, 3G
														CM

C-25

Sinalizador (FM/2M/N/2N/P/2P/R/2R)

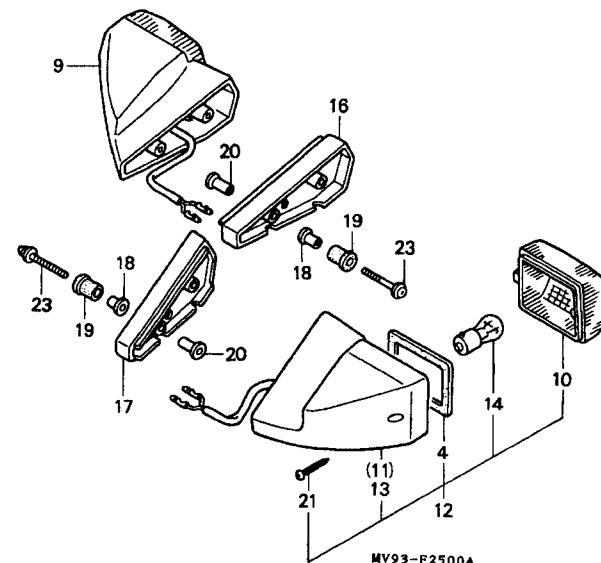
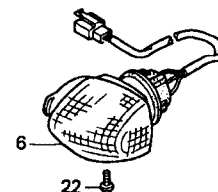
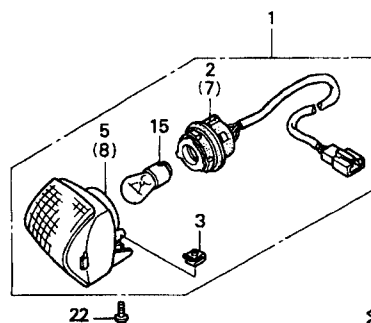

MV93F2500A

Item de serviço	T.M.O.	Ref. Nº	Nº da peça	Descrição	Qt. CBR600F								Nº de série	Nota
					FM	FN	FP	FR	FS	FT	SET			
Sinalizador Dianteiro Direito0,1 (Um ou Todos)		1	33400-MV9-601	Conj. Sinalizador Dianteiro Direito (12 V/21 W)	1	1	1	-	-	-	-	AR, BR, E, ED, F, G, MX, SP, SW, U, 2G, 3G
Sinalizador Dianteiro Esquerdo0,3 (Um ou Todos)			33400-MV9-671	Conj. Sinalizador Dianteiro Direito (12 V 23/8 W)	1	1	1	-	-	-	-	CM
• Soquete Comp. Sinalizador Dianteiro Direito (Um ou Todos)		2	33405-MV9-601	Soquete Comp., Sinalizador Dianteiro Direito	1	1	1	1	-	-	-	AR, BR, E, ED, F, G, MX, SP, SW, U, 2G, 3G
• Sinalizador Traseiro Esquerdo (Adicione 0,1 Por Unidade) (Inclui Peça Relativa)			33405-MV9-671	Soquete Comp., Sinalizador Dianteiro Direito	1	1	1	1	-	-	-	CM
Lâmpada, Sinalizadora.....0,1 (Uma ou Todas)		3	33407-MB2-003	Porca Especial	2	2	2	2	-	-	-	
		4	33407-MM5-003	Guarnição, Lente	2	2	2	2	-	-	-	
		5	33410-MV9-601	Sinalizador Dianteiro Direito.....	1	1	1	1	-	-	-	
		6	33450-MV9-601	Sinalizador Dianteiro Esquerdo (12 V/21 W).....	1	1	1	-	-	-	-	AR, BR, E, ED, F, G, MX, SP, SW, U, 2G, 3G
			33450-MV9-671	Sinalizador Dianteiro Esquerdo (12 V 23/8 W).....	1	1	1	-	-	-	-	CM
		7	33455-MV9-601	Soquete Comp., Sinalizador Dianteiro Esquerdo	1	1	1	1	-	-	-	AR, BR, E, ED, F, G, MX, SP, SW, U, 2G, 3G
			33455-MV9-671	Soquete Comp., Sinalizador Dianteiro Esquerdo	1	1	1	1	-	-	-	CM
		8	33460-MV9-601	Sinalizador Dianteiro Esquerdo	1	1	1	1	-	-	-	

C-25

Sinalizador (FM/2M/N/2N/P/2P/R/2R)

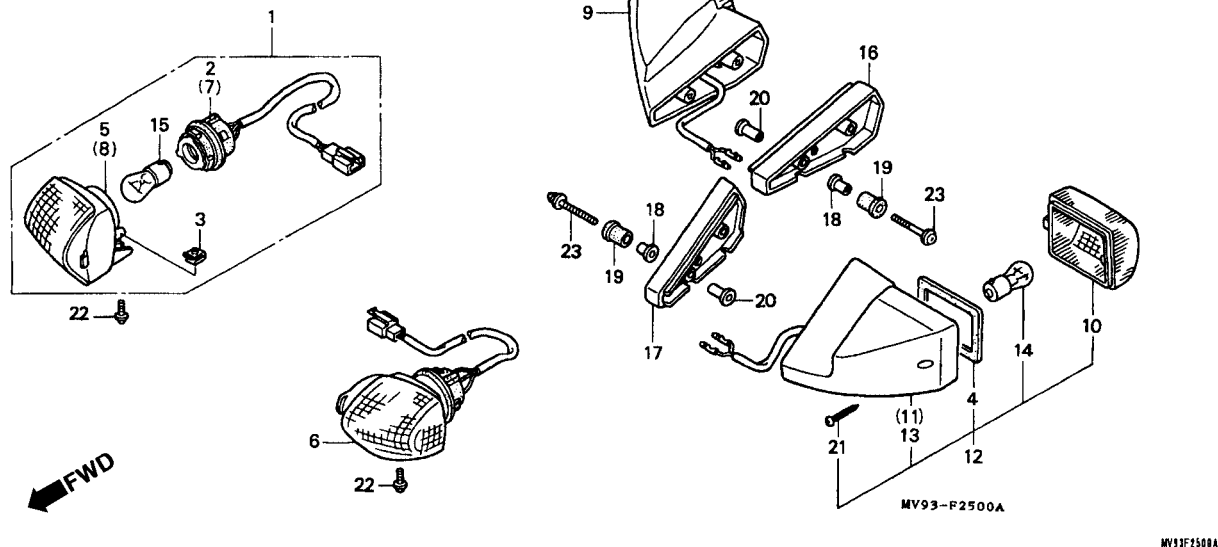

Item de serviço	T.M.O.	Ref. Nº	Nº da peça	Descrição	Qtd. CBR600F								Nº de série	Nota
					FM	FN	FP	FR	FS	FT	SET			
		9	33600-ML7-920	Sinalizador Traseiro Direito	1	1	1	1	-	-	-	AR, BR, E, ED, F, G, MX, SP, SW, U, 2G, 3G CM
			33600-ML7-980	Sinalizador Traseiro Direito (12 V/23 W)	1	1	1	1	-	-	-	AR, BR, E, ED, F, G, MX, SP, SW, U, 2G, 3G CM
	10		33602-MG2-601	Lente, Sinalizador	2	2	2	2	-	-	-	AR, BR, E, ED, F, G, MX, SP, SW, U, 2G, 3G CM
			33402-MG2-003	Lente, Sinalizador	2	2	2	2	-	-	-	AR, BR, E, ED, F, G, MX, SP, SW, U, 2G, 3G CM
	11		33604-ML7-920	Carcaça Comp., Sinalizador Traseiro.....	1	1	1	1	-	-	-	AR, BR, E, ED, F, G, MX, SP, SW, U, 2G, 3G CM
			33604-ML7-980	Carcaça Comp., Sinalizador Traseiro Direito	1	1	1	1	-	-	-	AR, BR, E, ED, F, G, MX, SP, SW, U, 2G, 3G CM
	12		33650-MV9-600	Conj., Sinalizador Traseiro Esquerdo (12 V/21 W).....	1	1	1	1	-	-	-	AR, BR, E, ED, F, G, MX, SP, SW, U, 2G, 3G CM
			33650-MV9-670	Conj., Sinalizador Traseiro Esquerdo (12 V/23 W).....	1	1	1	1	-	-	-	AR, BR, E, ED, F, G, MX, SP, SW, U, 2G, 3G CM
	13		33654-MV9-600	Carcaça Comp., Sinalizador Traseiro Esquerdo	1	1	1	1	-	-	-	AR, BR, E, ED, F, G, MX, SP, SW, U, 2G, 3G CM
			33654-MV9-670	Carcaça Comp., Sinalizador Traseiro Esquerdo	1	1	1	1	-	-	-	AR, BR, E, ED, F, G, MX, SP, SW, U, 2G, 3G CM

C-25

Sinalizador (FM/2M/N/2N/P/2P/R/2R)

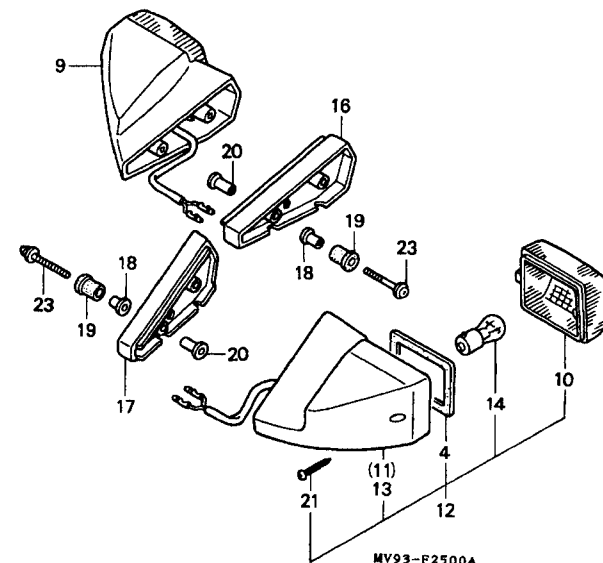
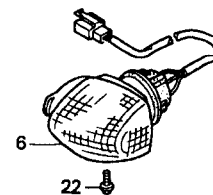
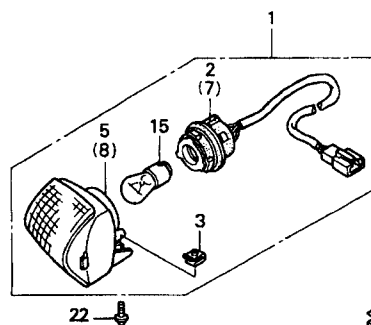

MV93-F2500A

MV93F2500A

Item de serviço	T.M.O.	Ref. Nº	Nº da peça	Descrição	Qt'd. CBR600F								Nº de série	Nota
					FM	FN	FP	FR	FS	FT	SET			
		14	34908-634-611	Lâmpada (12 V/21 W) (ECE) (STANLEY).....	2	2	2	2	-	-	-	AR, BR, E, ED, F, G, MX, SP, SW, U
			34905-268-671	Lâmpada, Sinalizador (12 V/23 W) (STANLEY)	2	2	2	2	-	-	-	CM
		15	34908-634-611	Lâmpada (12 V/21 W) (ECE) (STANLEY).....	2	2	2	2	-	-	-	AR, BR, E, ED, F, G, MX, SP, SW, U, 2G, 3G
			34905-425-671	Lâmpada, Sinalizador (12 V 23/8 W) (STANLEY)	2	2	2	2	-	-	-	CM
		16	80102-MM5-710	Espaçador, Sinaleira Traseira Direita	1	1	1	1	-	-	-
		17	80103-MM5-710	Espaçador, Sinaleira Traseira Esquerda	1	1	1	1	-	-	-
		18	80125-MM5-000	Bucha Fixação, Sinaleira	4	4	4	4	-	-	-
		19	80126-MM5-000	Bucha Fixação, Espaçador.....	4	4	4	4	-	-	-
		20	80135-MM5-000	Bucha A, Fixação.....	4	4	4	4	-	-	-
		21	90157-MV9-600	Parafuso Fixação, 3 x 30.....	2	2	2	2	-	-	-
		22	93891-04012-17	Parafuso-Arruela, 4 x 12	2	2	2	-	-	-	-
			93891-04012-07	Parafuso-Arruela, 4 x 12	-	-	-	2	-	-	-
		23	93894-05045-00	Parafuso-Arruela, 5 x 45	4	4	4	4	-	-	-

C-25.1

Sinalizador (FS/3S/T/3T/SET)

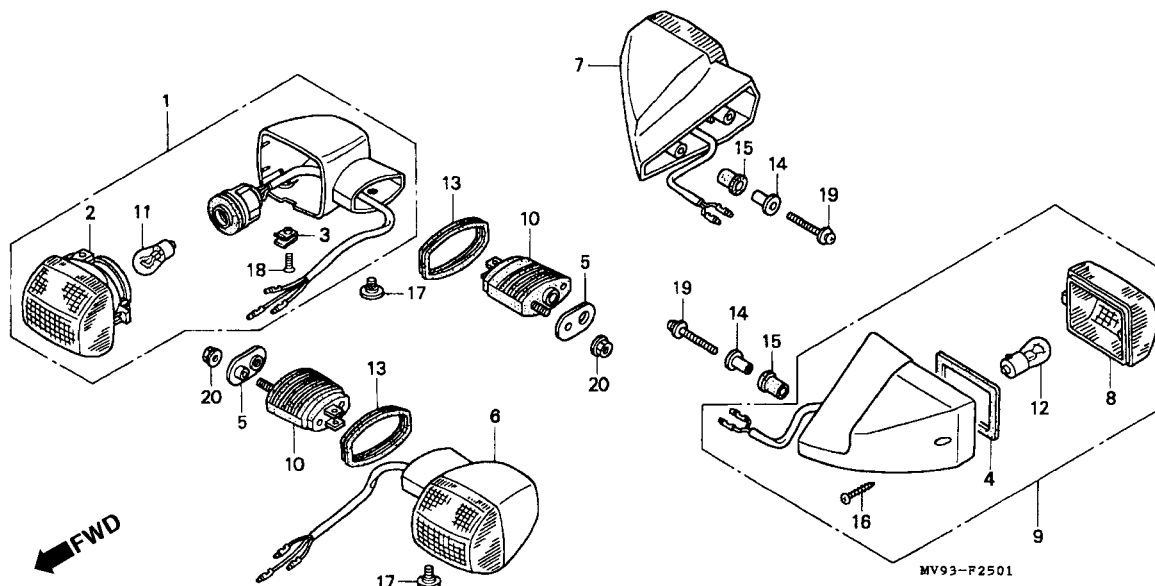

Item de serviço	T.M.O.	Ref. Nº	Nº da peça	Descrição	Qtd. CBR600F							Nº de série	Nota
					FM	FN	FP	FR	FS	FT	SET		
Sinalizador Dianteiro Direito0,3 (Adicione 0,2 Por Unidade) (Inclui Peça Relativa)		1	33400-MS9-600	Sinalizador Dianteiro Direito Comp. (12 V/21 W)	-	-	-	-	1	1	-		AR, BR, E, ED, F, G, MX, SP, S W, U, 2G, 2PO, 3G CM,KO
• Sinalizador Comp. Dianteiro Direito (Adicione 0,1 Por Unidade) (Inclui Peça Relativa)			33400-MW0-670	Sinalizador Dianteiro Direito Comp. (12 V 23/8 W)	-	-	-	-	1	1	1		
Lâmpada Sinaleiras0,1 (Uma ou Todas)		2	33406-MB2-671	Lente, Sinalizador	-	-	-	-	2	2	2		
		3	33407-MB2-003	Porca, Especial	-	-	-	-	2	2	2		
		4	33407-MM5-003	Guarnição, Lente	-	-	-	-	2	2	2		
		5	33409-MW0-000	Placa Fixação Sinalizador	-	-	-	-	2	2	2		
		6	33450-MS9-600	Sinalizador Comp. Dianteiro Esquerdo (12 V/21 W)	-	-	-	-	1	1	-		AR, BR, E, ED, F, G, MX, SP, SW, U, 2G, 2PO, 3G CM, KO
			33450-MW0-670	Sinalizador Comp. Dianteiro Esquerdo (12 V 23/8 W)	-	-	-	-	1	1	1		
		7	33600-ML7-920	Sinalizador Comp. Traseiro Direito	-	-	-	-	1	1	-		AR, BR, E, ED, F, G, MX, SP, SW, U, 2G, 2PO, 3G CM, KO
			33600-ML7-980	Sinalizador Comp. Traseiro Direito (12 V/23 W)	-	-	-	-	1	1	1		

C-25.1

Sinalizador (FS/3S/T/3T/SET)

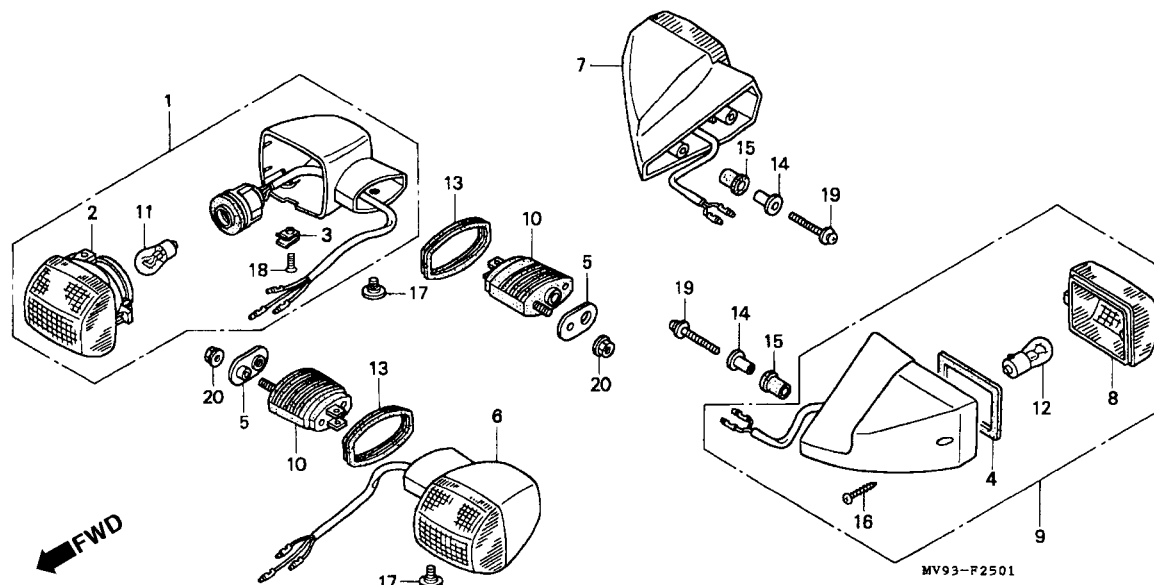

MV93F2501

Item de serviço	T.M.O.	Ref. Nº	Nº da peça	Descrição	Qt'd. CBR600F							Nº de série	Nota
					FM	FN	FP	FR	FS	FT	SET		
		8	33602-MG2-601	Lente, Sinalizador	-	-	-	-	2	2	-	AR, BR, E, ED, F, G, MX, SP, SW, U, 2G, 2PO, 3G
			33402-MG2-003	Lente, Sinalizador	-	-	-	-	2	2	2	CM, KO
		9	33650-MV9-600	Sinalizador Comp. Traseiro Esquerdo (12 V/21 W)	-	-	-	-	1	1	-	AR, BR, E, ED, F, G, MX, SP, SW, U, 2G, 2PO, 3G
			33650-MV9-670	Sinalizador Comp. Traseiro Esquerdo (12 V/23 W)	-	-	-	-	1	1	1	CM, KO
		10	33691-MB2-003	Suporte Sinalizador	-	-	-	-	2	2	2
		11	34908-634-611	Lâmpada (12 V/21 W) (ECE) (STANLEY)	-	-	-	-	2	2	-	AR, BR, E, ED, F, G, MX, SP, SW, U, 2G, 2PO, 3G
			34905-425-671	Lâmpada, Sinalizador (12 V 23/8 W) (STANLEY)	-	-	-	-	2	2	2	CM, KO
		12	34908-634-611	Lâmpada (12 V/21 W) (ECE) (STANLEY)	-	-	-	-	2	2	-	AR, BR, E, ED, F, G, MX, SP, SW, U, 2G, 2PO, 3G

Sinalizador (FS/3S/T/3T/SET)

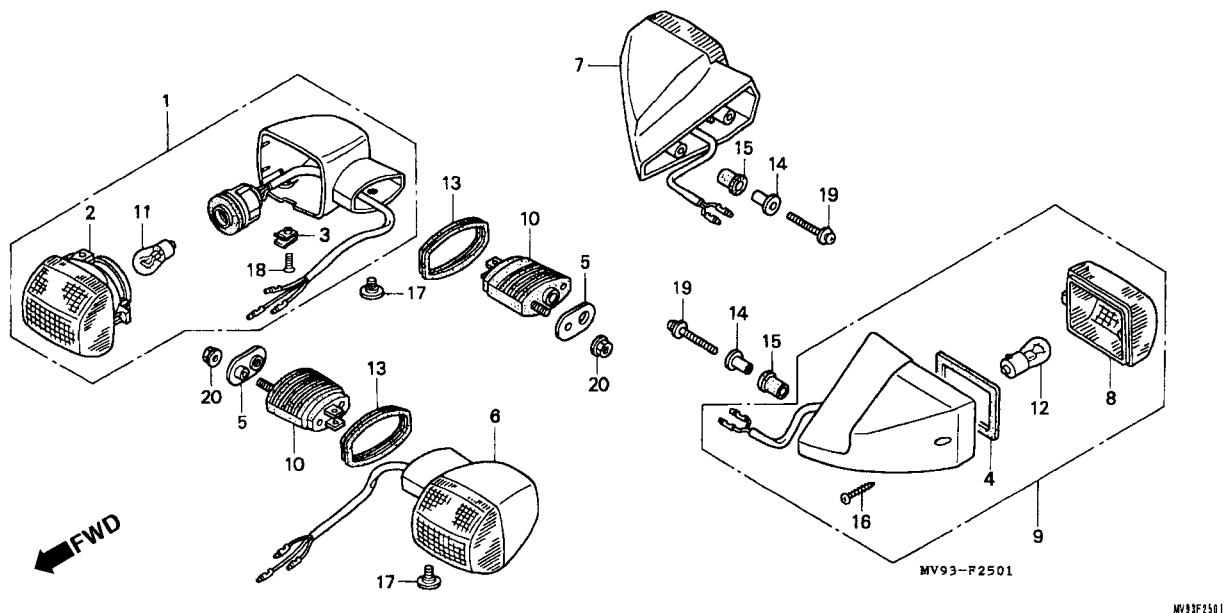

Item de serviço	T.M.O.	Ref. Nº	Nº da peça	Descrição	Qtd. CBR600F								Nº de série	Nota
					FM	FN	FP	FR	FS	FT	SET			
		(12)	34905-268-671	Lâmpada, Sinalizador (12 V/23 W) (STANLEY)	-	-	-	-	2	2	2	CM, KO
		13	64136-ML7-600	Guarnição, Sinaleira Dianteira	-	-	-	-	2	2	2
		14	80125-MAL-600	Bucha, Fixação	-	-	-	-	4	4	4
		15	80126-MM5-000	Bucha Fixação, Espaçador.....	-	-	-	-	4	4	4
		16	90157-MV9-600	Parafuso, Fixação, 3 x 30.....	-	-	-	-	2	2	2
		17	90380-MB2-000	Parafuso, Especial, 6 x 8	-	-	-	-	2	2	2
		18	93700-04012-1G	Parafuso, 4 x 12	-	-	-	-	2	2	2
		19	93894-05025-00	Parafuso-Arruela, 5 x 25	-	-	-	-	4	4	4
		20	94050-06070	Porca Flange, 6 mm.....	-	-	-	-	2	2	2

C-26

Lanterna Traseira

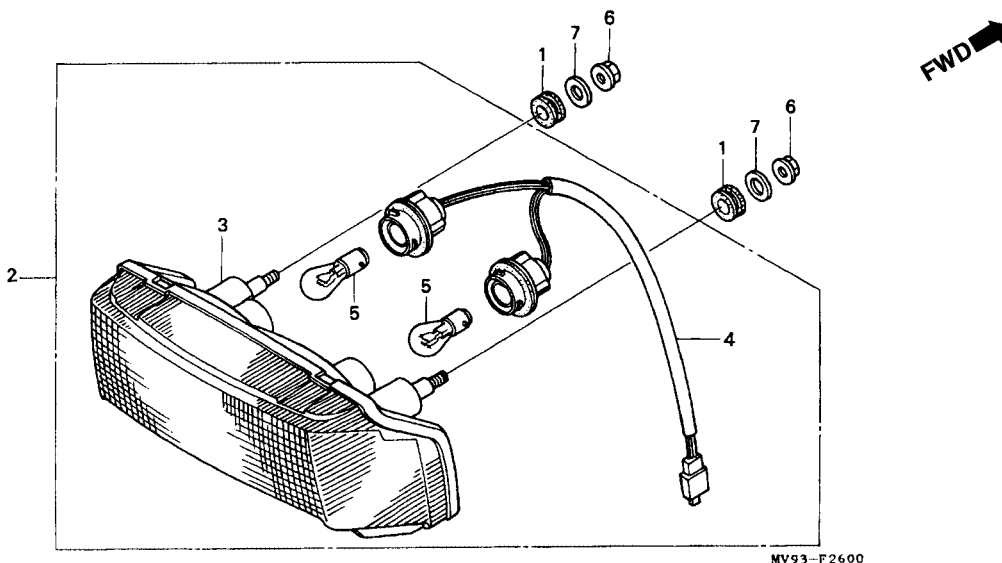

MV93F2600

Item de serviço	T.M.O.	Ref. Nº	Nº da peça	Descrição	Qt. CBR600F								Nº de série	Nota
					FM	FN	FP	FR	FS	FT	SET			
Lanterna Traseira.....0,3		1	33157-MJ0-000	Borracha Fixação, Lanterna Traseira.....	2	2	2	2	2	2	2
• Soquete Lanterna Traseira		2	33701-MV9-601	Lanterna Traseira, Conj. (12 V 21/5 W) (STANLEY)	1	1	1	-	-	-	-	AR, BR, E, ED,
Lanterna Traseira.....0,2														F, G, MX, SP,
• Lâmpada Lanterna Traseira			33701-MV9-671	Lanterna Traseira, Conj. (12 V 32/3 CP) (STANLEY)	1	1	1	-	-	-	-	SW, U, 2G, 3G
(Uma ou Todas)		3	33706-MV9-601	Lanterna Traseira	1	1	1	1	1	1	-	CM
														AR, BR, E, ED,
			33706-MV9-671	Lanterna Traseira	1	1	1	1	1	1	1	F, G, KO, MX,
		4	33708-MV9-601	Soquete Comp. Lanterna.....	1	1	1	1	1	1	1	SP, SW, U, 2G,
		5	34906-447-711	Lâmpada, Lanterna (12 V 21/5 W)	2	2	2	2	2	2	-	2PO, 3G
														CM
			34906-425-771	Lâmpada, Lanterna (12 V 32/3 CP)	2	2	2	2	2	2	2	AR, BR, E, ED,
		6	94050-06000	Porca Flange, 6 mm	2	2	2	2	2	2	2	F, G, KO, MX,
		7	94103-06800	Arruela Lisa, 6 mm	2	2	2	2	2	2	2	SP, SW, U, 2G,
														2PO, 3G
														CM

C-27

Bateria

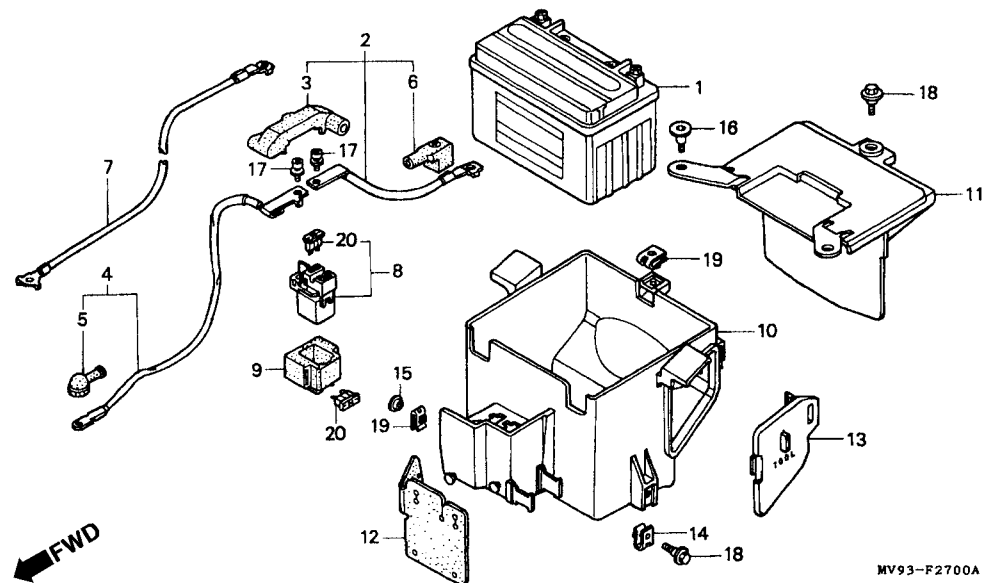

MV93F2700A

Item de serviço	T.M.O.	Ref. Nº	Nº da peça	Descrição	Qtd. CBR600F								Nº de série	Nota
					FM	FN	FP	FR	FS	FT	SET			
Bateria0,3		1	31500-MN4-604	Bateria (YTX9-BS YUASA)	1	1	-	-	-	-	-
• Cabo de Partida			31500-MN4-605	Bateria (YTX9-BS YUASA)	-	-	1	-	-	-	-
• Interruptor Comp., Magnético Partida			31500-MN4-677	Bateria (YTX9-BS YUASA)	-	-	-	1	-	-	-	~ 2301310	AR, E, ED, F, G, MX, SW
Cabo de Partida, Motor0,4					-	-	-	1	-	-	-	~ RM300100	CM
• Cabo Terra, Bateria					-	-	-	1	-	-	-	~ 0M300130	SP
• Caixa, Bateria			31500-MN4-678	Bateria (YTX9-BS YUASA)	-	-	-	1	-	-	-	2301311 ~	AR, E, ED, F, G, MX, SW
					-	-	-	1	1	1	-	BR, U, 2G, 3G
					-	-	-	1	-	-	-	RM300101 ~	CM
					-	-	-	1	-	-	-	0M300131 ~	SP
					-	-	-	-	1	1	1	AR, CM, E, ED, F, G, MX, SP, SW, 2PO
			31500-MR7-047	Bateria (YTX9-BS) (YUASA)	-	-	-	-	1	-	-	KO
		2	32401-MV9-000	Cabo de Partida.....	1	1	1	1	1	1	1
		3	32406-MV9-000	Capa Terminal B	1	1	1	1	1	1	1
		4	32410-MV9-000	Cabo de Partida, Motor.....	1	1	1	1	1	1	1
		5	32411-253-000	Tampa, Cabo de Partida.....	1	1	1	1	1	1	1
		6	32412-KT8-000	Tampa A, Terminal Bateria	1	1	1	1	1	1	1

C-27

Bateria

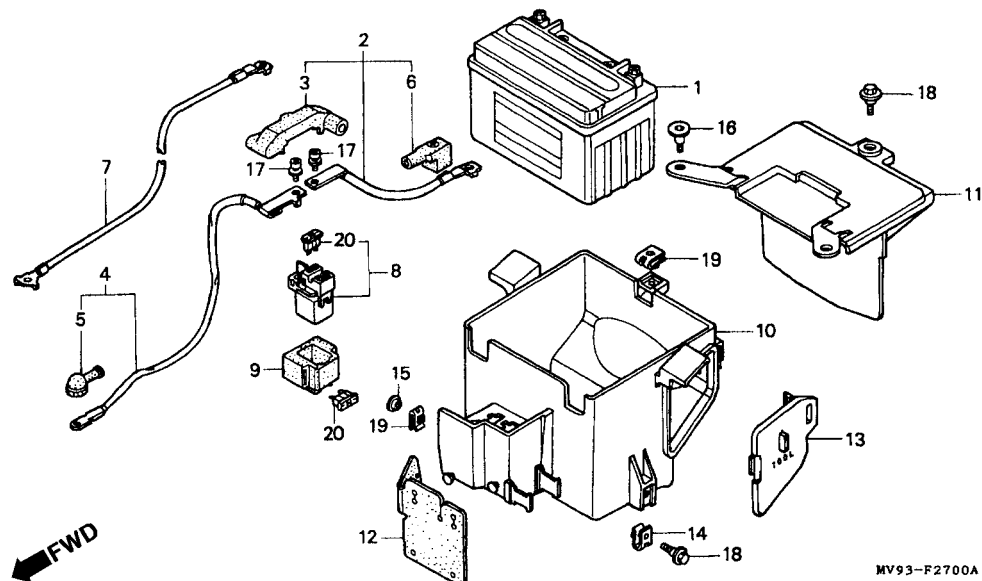

MV93F2700A

Item de serviço	T.M.O.	Ref. Nº	Nº da peça	Descrição	Qt. CBR600F							Nº de série	Nota
					FM	FN	FP	FR	FS	FT	SET		
		7	32601-MV9-000	Cabo Terra, Bateria.....	1	1	1	1	1	1	1		
		8	35850-MR5-007	Interruptor Comp., Magnético Partida	1	1	1	1	1	1	1		
		9	35856-KS4-710	Suporte Magnético de Partida	1	1	1	1	1	1	1		
		10	50325-MV9-000	Caixa, Bateria.....	1	1	1	1	-	-	-		
			50325-MAL-600	Caixa, Bateria.....	-	-	-	-	1	1	1		
		11	50326-MN4-000	Separador Caixa, Bateria.....	1	1	1	1	-	-	-		
			50327-MAL-600	Separador Caixa, Bateria.....	-	-	-	-	1	1	1		
		12	50326-MV9-000	Isolante Caixa, Bateria	1	1	1	1	-	-	-		
			50326-MAL-600	Isolante Caixa, Bateria	-	-	-	-	1	1	1		
		13	50327-KT8-000	Tampa Caixa de Ferramentas	1	1	1	1	1	1	1		
		14	64529-MC7-000	Porca Sextavada, 6 mm.....	2	2	2	2	2	2	2		
		15	84706-415-000	Bucha,	1	1	1	1	1	1	1		
		16	90106-MM4-000	Parafuso Phillips, 6 x 14.....	2	2	2	2	2	2	2		
		17	90111-MR5-000	Parafuso Phillips, 5 x 9.....	2	2	2	2	2	2	2		
		18	90113-GJ6-000	Parafuso Flange, 6 x 14	3	3	3	3	3	3	3		
		19	90305-GK8-000	Porca Trava, 6 mm.....	2	2	2	2	2	2	2		
		20	98200-33000	Fusível (30 A)	2	2	2	2	2	2	2		

C-28

Fiação Principal • Bobina de Ignição (FM/2M/N/2N/P/2P/R/2R)

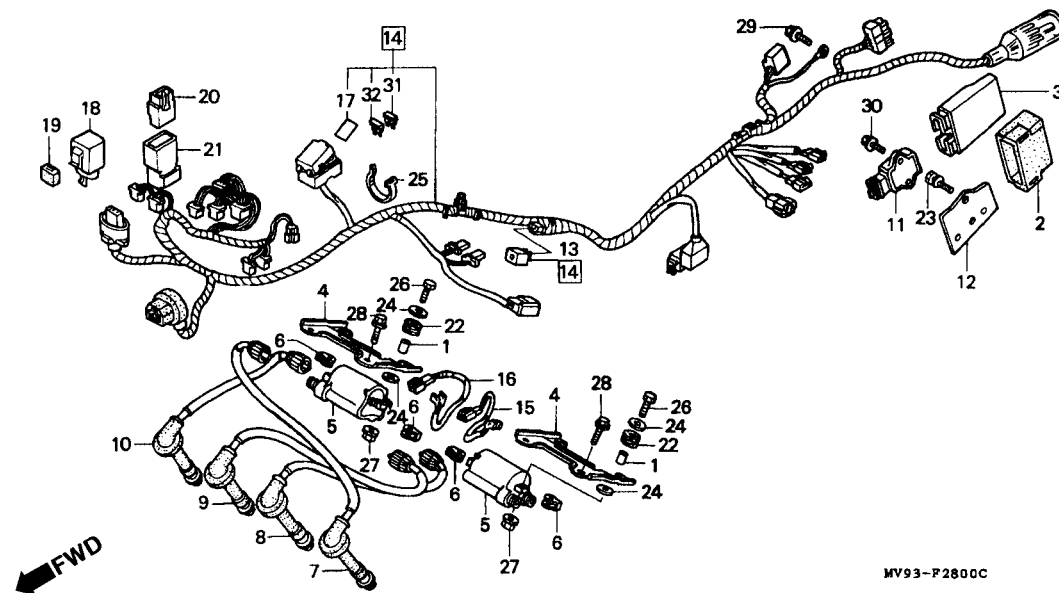

Item de serviço	T.M.O.	Ref. Nº	Nº da peça	Descrição	Qtd. CBR600F								Nº de série	Nota
					FM	FN	FP	FR	FS	FT	SET			
Módulo, Controle de Ignição.....	0,5	1	17221-KA4-300	Bucha, Conexão, Tubo.....	4	4	4	4	-	-	-
• Regulador Retificador.....		2	30405-MT6-000	Coxim, Unidade de Ignição.....	1	1	1	1	-	-	-
Bobina de Ignição.....	0,7	3	30410-MV9-600	Módulo, Controle de Ignição.....	1	1	1	1	-	-	-	AR, BR, CM, E, ED, F, G, MX, SP, U, 2G, 3G
(Adicione 0,2 Por Unidade)														
Retificador de Silício.....	0,4		30410-MV9-730	Módulo, Controle de Ignição.....	1	1	1	1	-	-	-	SW
Fiação Comp.....	1,7													
Sub Fiação, Ignição.....	0,6	4	30507-MV9-000	Suporte Bobina de Ignição.....	2	2	2	2	-	-	-
Relê, Sinaleira.....	0,2	5	30510-KT7-013	Bobina de Ignição.....	2	2	-	-	-	-	-
Relê, Partida.....	0,3				-	-	2	-	-	-	-	~ 2205945	AR, E, ED, F, G, MX, SP, SW	
					-	-	2	-	-	-	-	BR	
					-	-	2	-	-	-	-	~ PM200250	CM	
					-	-	2	-	-	-	-	~ PM200111	U	
					-	-	2	-	-	-	-	~ 3200220	2G	
					-	-	2	-	-	-	-	~ 4200300	3G	
			30510-KT7-023	Bobina de Ignição.....	-	-	2	-	-	-	-	2205946 ~	AR, E, ED, F, G, MX, SP, SW	
					-	-	2	-	-	-	-	PM200251 ~	CM	
					-	-	2	-	-	-	-	PM200112 ~	U	
					-	-	2	-	-	-	-	3200221 ~	2G	
					-	-	2	-	-	-	-	4200301 ~	3G	
					-	-	-	2	-	-	-

C-28

Fiação Principal • Bobina de Ignição (FM/2M/N/2N/P/2P/R/2R)

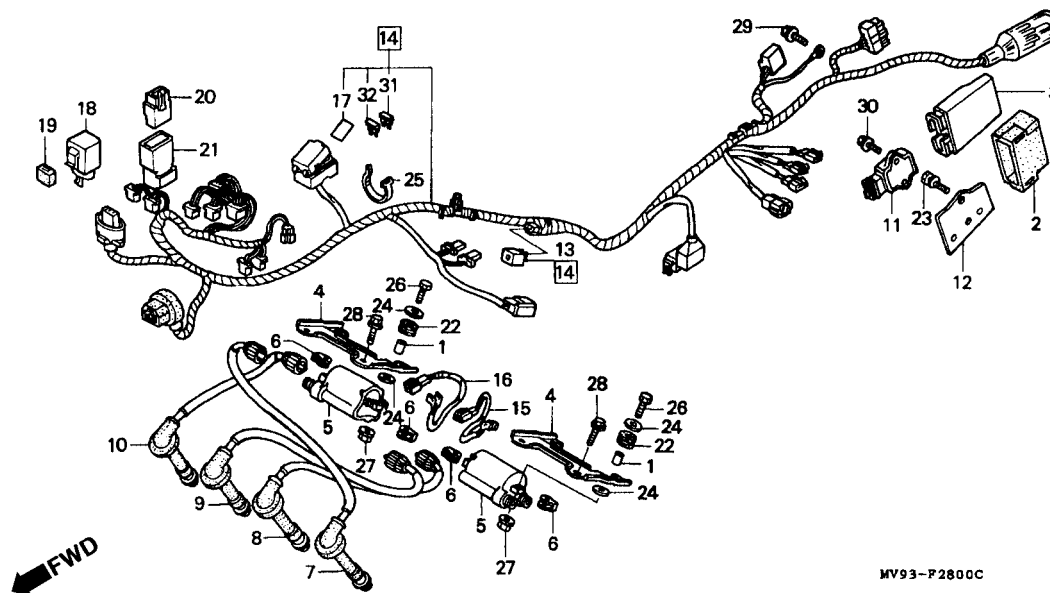

MV93F2100C

Item de serviço	T.M.O.	Ref. Nº	Nº da peça	Descrição	Qtd. CBR600F							Nº de série	Nota
					FM	FN	FP	FR	FS	FT	SET		
		6	30520-ML7-000	Espaçador, Bobina de Ignição	-	-	4	-	-	-	-		AR, BR, E, ED, F, G, MX, SP, SW, U, 2G, 3G
		7	30751-MV9-000	Supressor de Ruídos 1	1	1	1	1	-	-	-		
		8	30752-MV9-000	Supressor de Ruídos 2	1	1	1	1	-	-	-		
		9	30753-MV9-000	Supressor de Ruídos 3	1	1	1	1	-	-	-		
		10	30754-MV9-000	Supressor de Ruídos 4	1	1	1	1	-	-	-		
		11	31600-MV4-000	Regulador Retificador	1	1	1	1	-	-	-		
		12	31605-MV9-000	Espaçador, Regulador Retificador	1	1	1	1	-	-	-		
		13	31700-196-000	Retificador de Silício	1	1	1	1	-	-	-		
		14	32100-MV9-600	Fiação Comp.....	1	1	1	1	-	-	-		BR, E, ED, MX, SP, SW, U
			32100-MV9-610	Fiação Comp.....	1	1	1	1	-	-	-		G, 2G, 3G
			32100-MV9-620	Fiação Comp.....	1	1	1	1	-	-	-		F
			32100-MV9-670	Fiação Comp.....	1	1	1	1	-	-	-		CM
			32100-MV9-780	Fiação Comp.....	1	1	1	1	-	-	-		AR
		15	32105-MV9-000	Sub Fiação, Ignição (1).....	1	1	1	1	-	-	-		
		16	32106-MV9-000	Sub Fiação, Ignição (2).....	1	1	1	1	-	-	-		
		17	38215-MV9-600	Etiqueta de Precaução, Fusível	1	1	1	1	-	-	-		AR, BR, CM, E, ED, MX, SP, SW, U

C-28

Fiação Principal • Bobina de Ignição (FM/2M/N/2N/P/2P/R/2R)

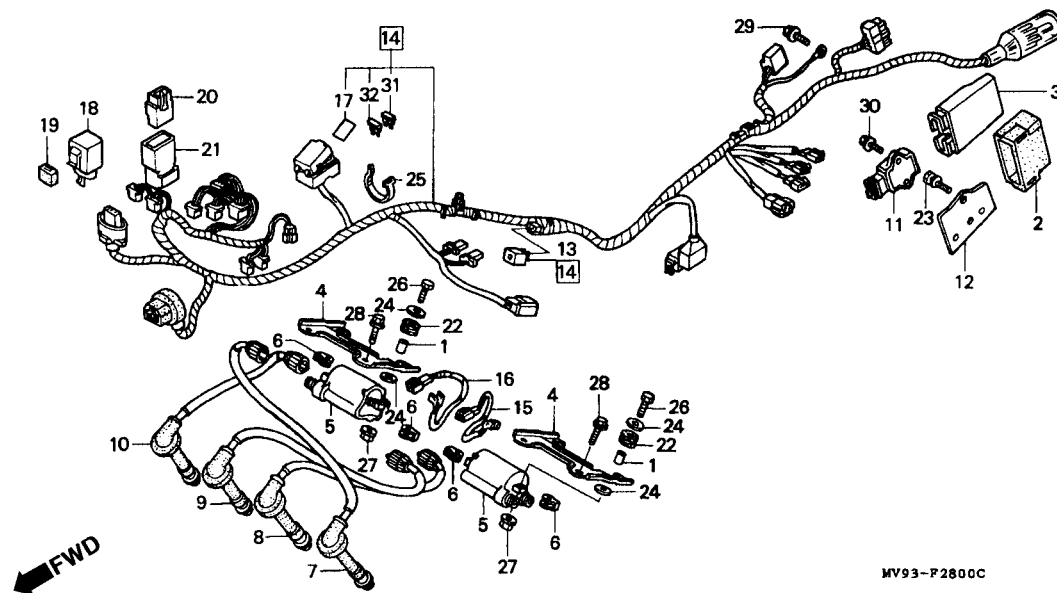

Item de serviço	T.M.O.	Ref. Nº	Nº da peça	Descrição	Qtd. CBR600F							Nº de série	Nota
					FM	FN	FP	FR	FS	FT	SET		
		(17)	38215-MV9-610	Etiqueta de Precaução, Fusível	1	1	1	1	-	-	-		G, 2G, 3G
			38215-MV9-620	Etiqueta de Precaução, Fusível (Francês)	1	1	1	1	-	-	-		CM, F
		18	38301-KK9-952	Relê, Sinaleira (MITSUBA)	1	1	1	1	-	-	-		
		19	38306-KK4-000	Suporte Relê Sinaleira	1	1	1	1	-	-	-		
		20	38501-GN2-014	Relê, Partida (MITSUBA)	2	2	2	2	-	-	-		G, 2G, 3G
		21	38506-GC7-611	Suporte Relê Partida (MITSUBA)	2	2	2	2	-	-	-		G, 2G, 3G
		22	64121-KV0-000	Bucha A	4	4	4	4	-	-	-		
		23	90107-449-000	Parafuso Fixação	1	1	1	1	-	-	-		
		24	90485-286-000	Arruela, 6 mm	8	8	8	8	-	-	-		
		25	90651-MA6-720	Presilha, Fiação	1	1	1	1	-	-	-		
		26	92101-06028-0A	Parafuso Sextavado, 6 x 28	4	4	4	4	-	-	-		
		27	94050-06000	Porca Flange, 6 mm	4	4	4	4	-	-	-		
		28	95701-06012-08	Parafuso Flange, 6 x 12	4	4	4	4	-	-	-		
		29	96001-06012-00	Parafuso Flange, 6 x 12	1	1	1	1	-	-	-		
		30	96001-06016-00	Parafuso Flange, 6 x 16	2	2	2	2	-	-	-		
		31	98200-31000	Fusível, (10 A)	4	4	4	4	-	-	-		AR, BR, CM, E, ED, F, MX, SP, SW, U
					5	5	5	5	-	-	-		G, 2G, 3G
		32	98200-31500	Fusível, (15 A)	2	2	2	2	-	-	-		

C-28.1

Fiação Principal • Bobina de Ignição (FS/3S/T/3T/SET)

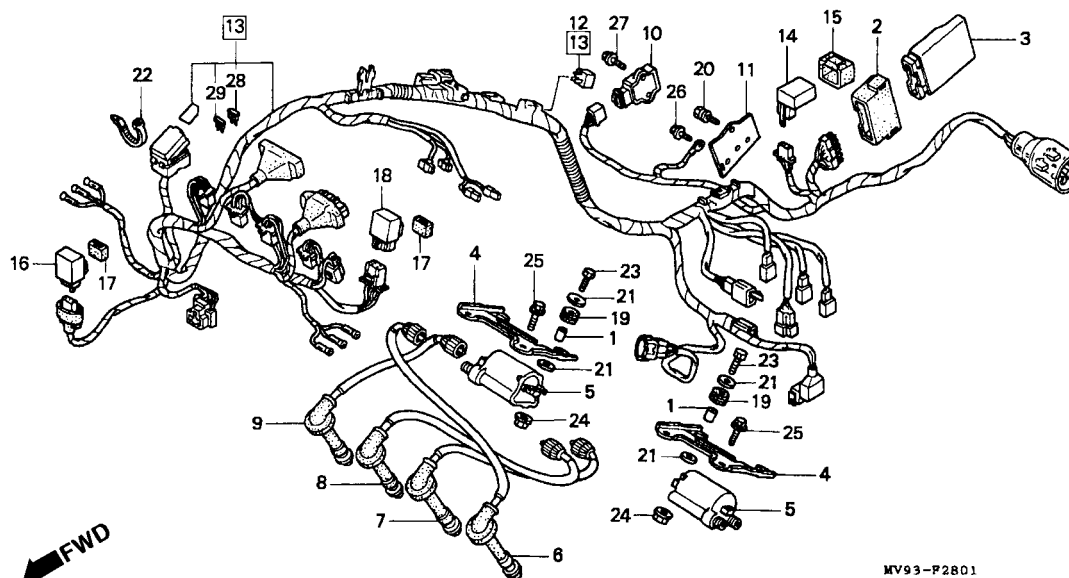

MV93-P2801

MV93F2801

Item de serviço	T.M.O.	Ref. Nº	Nº da peça	Descrição	Qt. CBR600F							Nº de série	Nota
					FM	FN	FP	FR	FS	FT	SET		
Unidade Ignição	0,5	1	17221-KA4-300	Bucha, Conexão, Tubo	-	-	-	-	4	4	4
• Regulador, Retificador	0,7	2	30405-MT6-000	Coxim, Unidade Ignição	-	-	-	-	1	1	1
Bobina de Ignição, Comp	0,7	3	30410-MAL-000	Unidade Ignição	-	-	-	-	1	-	-	KO
(Adicione 0,2 Por Unidade)			30410-MAL-601	Unidade Ignição	-	-	-	-	1	1	-	AR, E, ED, F, G, SP, U, 2G, 2PO, 3G
Retificador Comp. Silício	0,4				-	-	-	-	1	-	-	BR
Fiação Comp	1,7				-	-	-	-	1	1	1	CM, MX
Relê, Combustível	0,3				-	-	-	-	1	-	-	BR
• Relê Comp.	0,2				-	-	-	-	1	-	-	SW
Relê Comp. Sinaleira	0,2				-	-	-	-	1	1	1
			30410-MAL-671	Módulo de Controle Ignição	-	-	-	-	1	1	1
			30410-MAL-731	Unidade Ignição	-	-	-	-	1	1	-
		4	30507-MV9-000	Suporte Unidade Ignição	-	-	-	-	2	2	2
		5	30510-KT7-023	Bobina de Ignição Comp	-	-	-	-	2	2	2
		6	30751-MV9-000	Supressor de Ruídos 1	-	-	-	-	1	1	1
		7	30752-MV9-000	Supressor de Ruídos 2	-	-	-	-	1	1	1
		8	30753-MV9-000	Supressor de Ruídos 3	-	-	-	-	1	1	1
		9	30754-MV9-000	Supressor de Ruídos 4	-	-	-	-	1	1	1
		10	31600-MV4-000	Regulador, Retificador	-	-	-	-	1	1	1
		11	31605-MV9-000	Espaçador, Regulador Retificador	-	-	-	-	1	1	1
		12	31700-196-000	Retificador, Comp. Silício	-	-	-	-	1	1	1
		13	32100-MAL-000	Fiação, Comp.	-	-	-	-	1	-	-	KO

C-28.1

Fiação Principal • Bobina de Ignição (FS/3S/T/3T/SET)

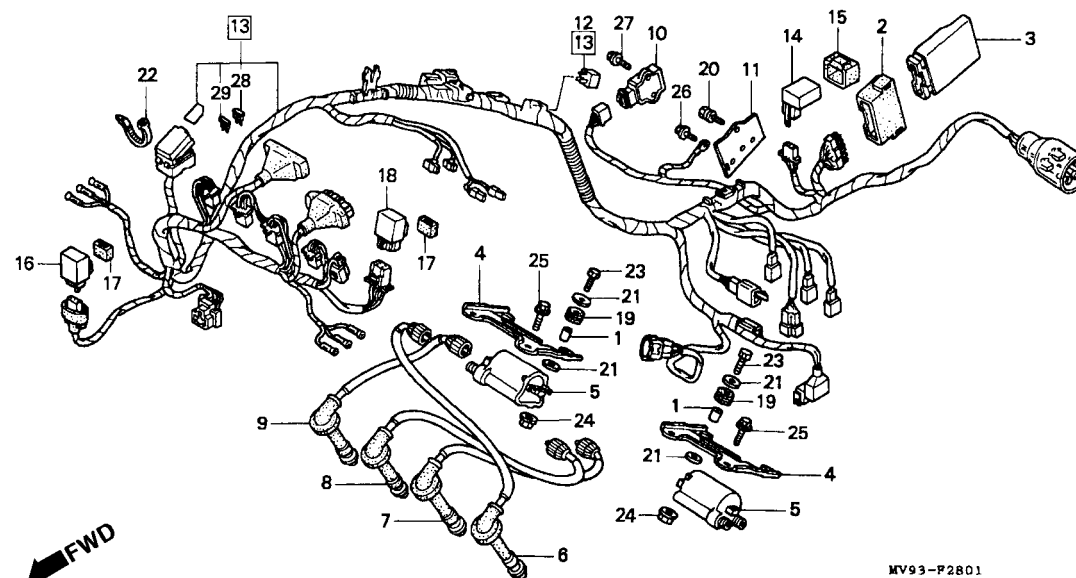

MV93-P2801

MV93P2801

Item de serviço	T.M.O.	Ref. Nº	Nº da peça	Descrição	Qtd. CBR600F							Nº de série	Nota
					FM	FN	FP	FR	FS	FT	SET		
		(13)	32100-MAL-600	Fiação Comp.....	-	-	-	-	1	-	-		BR, E, ED, G, MX, SP, SW, U, 2G, 2PO, 3G
			32100-MAL-620	Fiação Comp.....	-	-	-	-	1	-	-		F
			32100-MAL-670	Fiação Comp.....	-	-	-	-	1	-	-		CM
			32100-MAL-780	Fiação Comp.....	-	-	-	-	1	-	-		AR
			32100-MAL-890	Fiação Comp.....	-	-	-	-	1	1			CM
			32100-MAL-900	Fiação Comp.....	-	-	-	-	1	-			BR, E, ED, G, MX, SP, SW, U, 2G, 2PO, 3G
			32100-MAL-940	Fiação Comp.....	-	-	-	-	1	-			F
			32100-MAL-960	Fiação Comp.....	-	-	-	-	1	-			AR
		14	36100-MN4-008	Relê, Combustível (SHINDENGEN)	-	-	-	-	1	1	1		
		15	36101-MB1-000	Suporte, Relê Combustível	-	-	-	-	1	1	1		
		16	38301-KK9-952	Relê Comp. Sinaleira (MITSUBA)	-	-	-	-	1	1	1		
		17	38306-KK4-000	Suporte Relê Sinaleira.....	-	-	-	-	2	2	2		
		18	38365-MN5-811	Relê Comp. (10 A)	-	-	-	-	1	1	1		
		19	64121-KV0-000	Coxim A, Proteção	-	-	-	-	4	4	4		
		20	90107-449-000	Parafuso Fixação Capacete.....	-	-	-	-	1	1	1		
		21	90485-286-000	Arruela, 6 mm.....	-	-	-	-	8	8	8		

C-28.1

Fiação Principal • Bobina de Ignição (FS/3S/T/3T/SET)

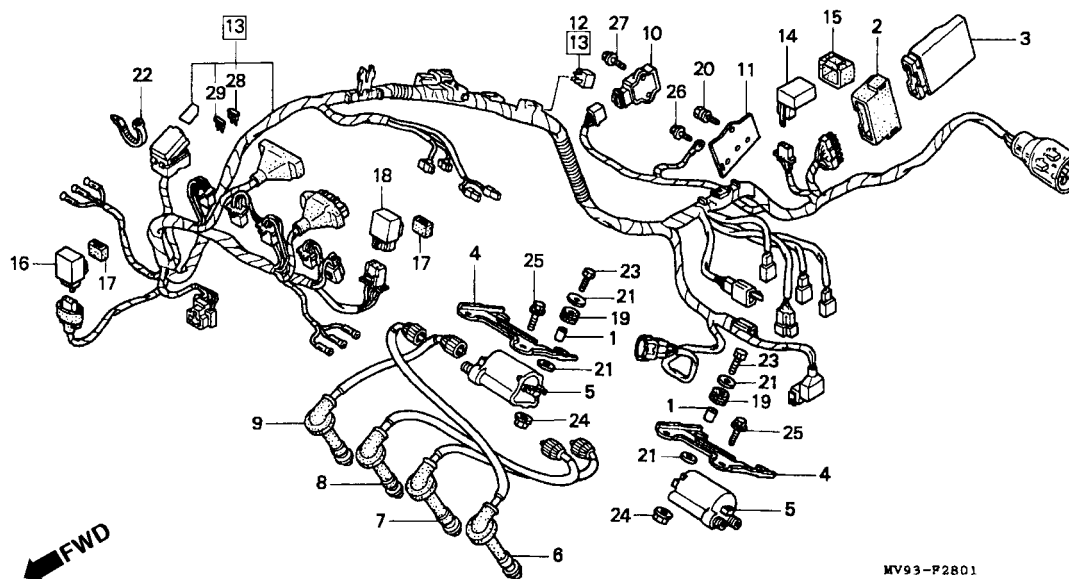

Item de serviço	T.M.O.	Ref. Nº	Nº da peça	Descrição	Qtd. CBR600F							Nº de série	Nota
					FM	FN	FP	FR	FS	FT	SET		
		22	90651-MA6-720	Presilha, Fiação Principal.....	-	-	-	-	1	-	-	AR, BR, CM, E, ED, F, G, MX, SP, SW, U, 2G, 2PO, 3G
			90652-KT1-771	Presilha, Fiação (Preto).....	-	-	-	-	1	-	-	KO
		23	92101-06028-0A	Parafuso Sextavado, 6 x 28.....	-	-	-	-	4	4	4	
		24	94050-06000	Porca, Flange, 6 mm.....	-	-	-	-	4	4	4	
		25	95701-06012-08	Parafuso Flange, 6 x 12.....	-	-	-	-	4	4	4	
		26	96001-06012-00	Parafuso Flange, 6 x 12.....	-	-	-	-	1	1	1	
		27	96001-06016-00	Parafuso Flange, 6 x 16.....	-	-	-	-	2	2	2	
		28	98200-31000	Fusível, (10 A).....	-	-	-	-	4	4	4	
		29	98200-31500	Fusível, (15 A).....	-	-	-	-	2	2	2	

C-29

Chassi

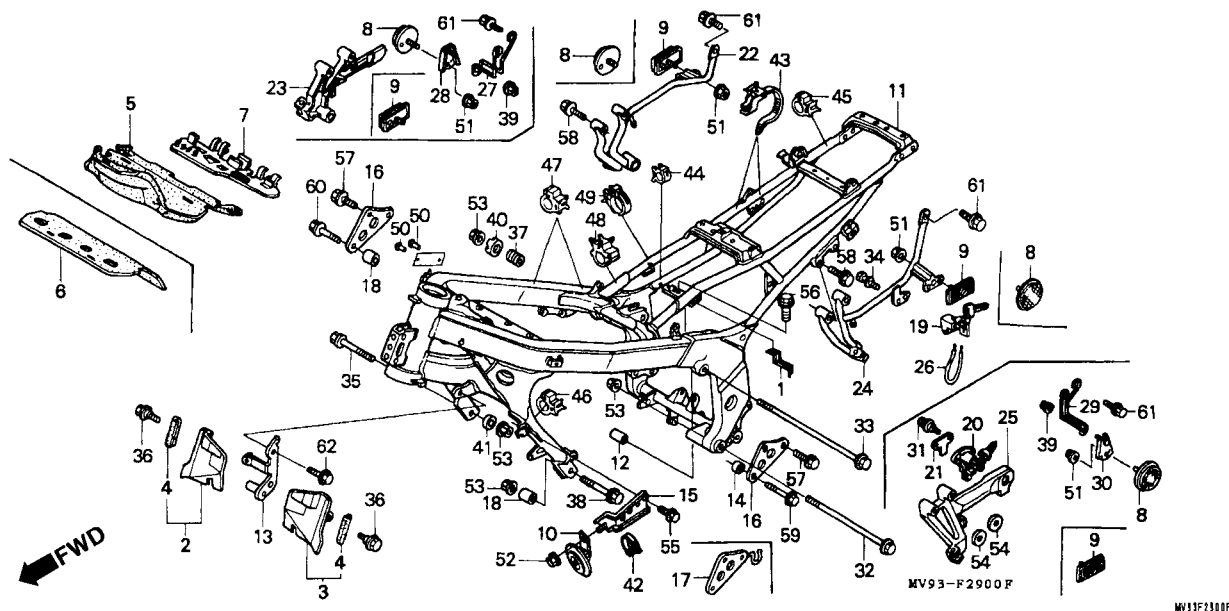

Item de serviço	T.M.O.	Ref. Nº	Nº da peça	Descrição	Qtd. CBR600F								Nº de série	Nota
					FM	FN	FP	FR	FS	FT	SET			
Buzina, Comp	0,3	1	17441-MV9-000	Suporte Fixação	1	1	1	1	1	1	1
• Coxim, Motor		2	19033-MAL-600	Placa Interna Direita.....	-	-	-	-	1	1	1
Chassi, Comp.....	*8,3	3	19034-MAL-600	Placa Interna Esquerda	-	-	-	-	1	1	1
Coxim, Motor	0,2	4	19035-MAL-600	Borracha, Placa	-	-	-	-	2	2	2
• Suporte, Direito		5	19125-MV9-000	Protetor Térmico A	1	1	1	1	-	-	-
• Suporte, Esquerdo		6	19126-MAL-600	Borracha Protetor Térmico.....	-	-	-	-	1	1	1
Suporte, Pedal de Apoio Esquerdo	0,4	7	19126-MV9-000	Protetor Térmico B	1	1	1	1	-	-	-
		8	33741-KAK-971	Refletor Direito	2	2	2	2	2	2	-	AR
		9	33741-MS6-921	Refletor.....	2	2	2	2	2	2	2	CM
		10	38120-MV9-008	Buzina Comp	1	1	1	1	-	-	-
		11	50100-MV9-000ZA	Chassi Comp., *NH-146M*	1	-	-	-	-	-	-	AR, CM, E, ED, F, MX, SP, SW
			50100-MV9-010ZA	Chassi Comp., *NH-146M*	-	1	1	1	-	-	-	AR, CM, E, ED, F, MX, SP, SW, U
			50100-MV9-610ZA	Chassi Comp., *NH-146M*	1	-	-	-	-	-	-	G, 2G, 3G
			50100-MV9-611ZA	Chassi Comp., *NH-146M*	-	1	1	1	-	-	-	G, 2G, 3G
			50100-MV9-890ZA	Chassi Comp., *NH-146M*	-	-	1	1	-	-	-	BR
			50100-MAL-600ZA	Chassi Comp., *NH-146M*	-	-	-	-	1	1	1	AR, CM, E, ED, F, KO, MX, SP, SW, U, 2PO

C-29

Chassi

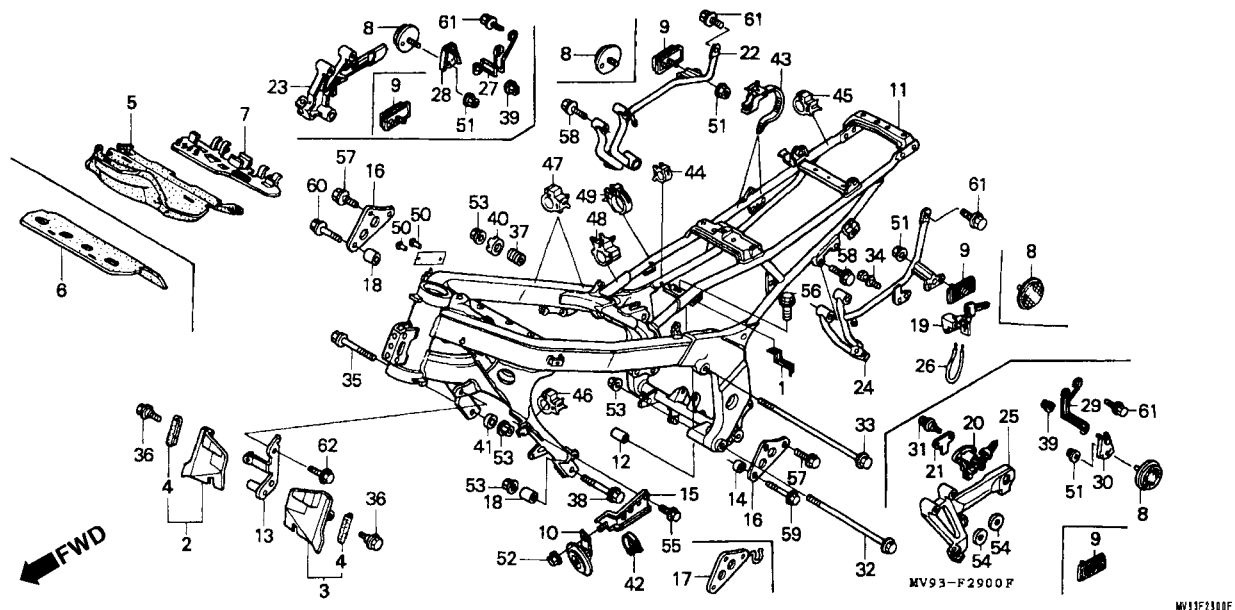

Item de serviço	T.M.O.	Ref. Nº	Nº da peça	Descrição	Qtde. CBR600F							Nº de série	Nota
					FM	FN	FP	FR	FS	FT	SET		
		(11)	50100-MAL-610ZA	Chassi Comp., *NH-146M*	-	-	-	1	1	-	-	G, 2G, 3G BR	
			50100-MAL-850ZA	Chassi Comp., *NH-146M*	-	-	-	1	1	-	-		
		12	50185-MV9-000	Coxim, Motor	1	1	1	1	1	1	1		
		13	50195-MAL-600	Suporte Esquerdo, Radiador	-	-	-	1	1	1	1		
		14	50353-MS9-750	Coxim Diant. Direito Motor	1	1	1	1	1	1	1		
		15	50359-MV9-000	Suporte Buzina (A)	1	1	1	1	-	-	-		
		16	50501-MV9-000	Placa Intermediária Direita, Motor	2	2	2	2	1	1	1		
		17	50502-MAL-600	Placa Intermediária Esquerda, Motor	-	-	-	1	1	1	1		
		18	50505-MV9-000	Bucha, Fixação, Motor	2	2	2	2	2	2	2		
		19	50710-GB4-007	Suporte, Capacete	1	1	-	-	-	-	-		
					1	1	1	-	-	-	-	AR, E, ED, F, G, AX, SP, SW, U, 2G, 3G CM	
		20	50710-MF5-000	Suporte, Capacete	-	-	1	1	1	1	-		
					-	-	-	1	1	1	1	AR, BR, E, ED, F, G, KO, MX, SP, SW, U, 2G, 2PO, 3G CM	
					-	-	-	1	1	1	1		
					-	-	-	1	1	1	1		
					-	-	-	1	1	1	1		
					-	-	-	1	1	1	1		
					-	-	-	1	1	1	1		

C-29

Chassi

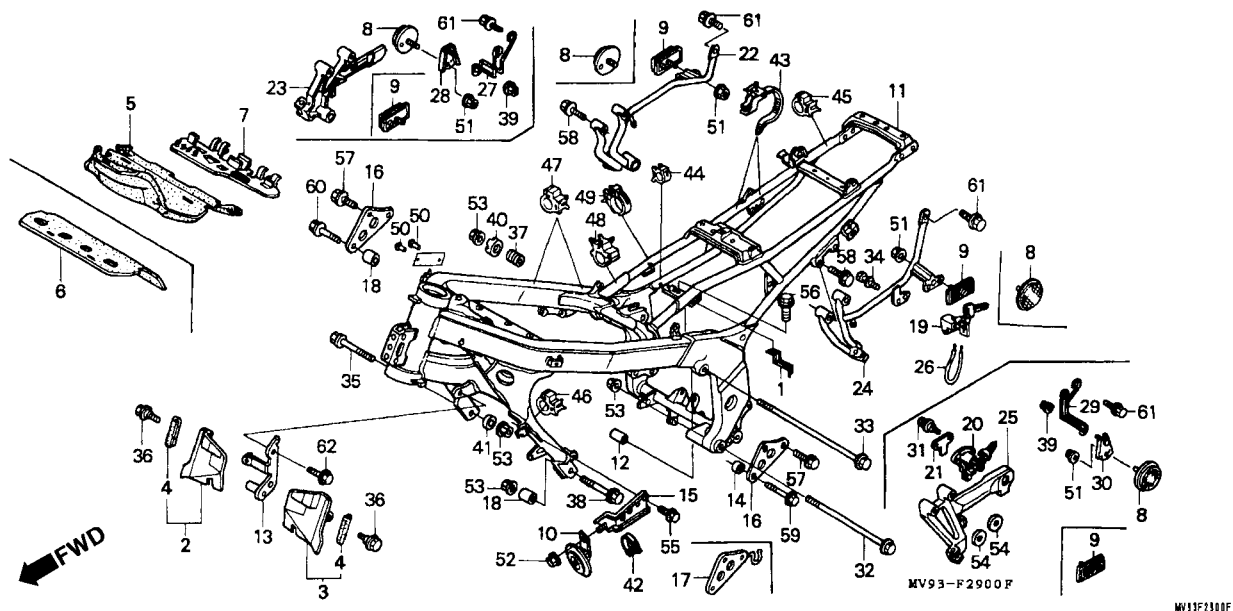

Item de serviço	T.M.O.	Ref. Nº	Nº da peça	Descrição	Qtd. CBR600F								Nº de série	Nota
					FM	FN	FP	FR	FS	FT	SET			
		21	50711-MV9-930	Placa, Traseira	-	-	1	1	1	1	-	AR, BR, E, ED, F, G, KO, MX, SP, SW, U, 2G 2PO, 3G
					-	-	-	1	1	1	1	CM
		22	50750-MV9-000	Suporte Pedal de Apoio Direito	1	1	-	-	-	-	-	AR
					1	1	1	-	-	-	-	CM
			50750-MV9-600	Suporte Pedal de Apoio Direito	1	1	-	-	-	-	-	E, ED, F, G, MX, SP, SW, U, 2G, 3G
		23	50750-MV9-930	Suporte Pedal de Apoio Direito	-	-	1	1	1	1	-	AR, BR, E, ED, F, G, KO, MX, SP, SW, U, 2G, 2PO, 3G
					-	-	-	1	1	1	1	CM
		24	50760-MV9-000	Suporte Pedal de Apoio Esquerdo	1	1	-	-	-	-	-	AR
					1	1	1	-	-	-	-	CM
				50760-MV9-600	Suporte Pedal de Apoio Esquerdo	1	1	-	-	-	-	E, ED, F, G, MX, SP, SW, U, 2G, 3G

C-29

Chassi

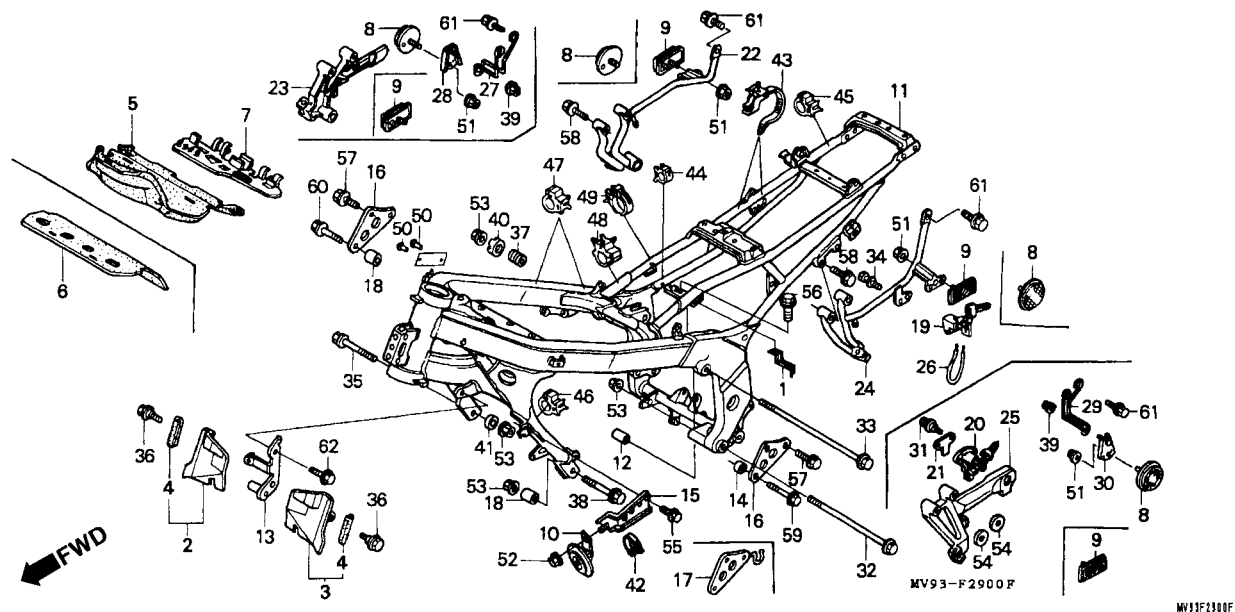

Item de serviço	T.M.O.	Ref. Nº	Nº da peça	Descrição	Qt.d. CBR600F								Nº de série	Nota
					FM	FN	FP	FR	FS	FT	SET			
		25	50760-MV9-930	Suporte Pedal de Apoio Esquerdo	-	-	1	1	1	1	-	AR, BR, E, ED, F, G, KO, MX, SP, SW, U, 2G, 2PO, 3G
					-	-	-	1	1	1	1	CM
		26	77236-KM4-000	Cabo, Fixação Capacete	1	1	1	1	1	1	-	ED, 2PO
		27	84110-MV9-930	Suporte, Direito	-	-	1	1	1	1	-	AR, BR, E, ED, F, G, KO, MX, SP, SW, U, 2G, 2PO, 3G
					-	-	-	1	1	1	1	CM
		28	84110-MV9-970	Suporte, Refletor Direito	-	-	1	1	1	1	-	AR
					-	-	-	1	1	1	1	CM
		29	84120-MV9-930	Suporte, Esquerdo	-	-	1	1	1	1	-	AR, BR, E, ED, F, G, KO, MX, SP, SW, U, 2G, 2PO, 3G
					-	-	-	1	1	1	1	CM
		30	84120-MV9-970	Suporte, Refletor Esquerdo.....	-	-	1	1	1	1	-	AR
				-	-	-	1	1	1	1	CM	

C-29

Chassi

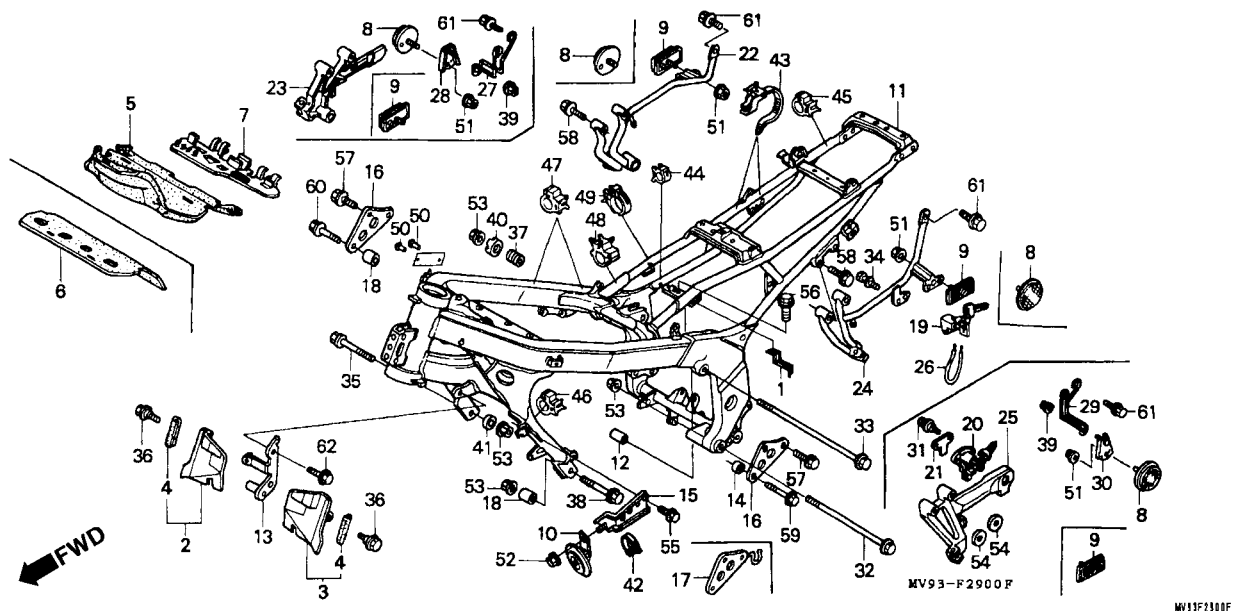

Item de serviço	T.M.O.	Ref. Nº	Nº da peça	Descrição	Qtd. CBR600F								Nº de série	Nota
					FM	FN	FP	FR	FS	FT	SET			
		31	90008-MB6-630	Parafuso, 6 mm	-	-	2	-	-	-	-	AR, E, ED, F, G, MX, SW, U
				-	-	2	2	-	-	-	BR, CM, SP, 2G, 3G	
				-	-	-	2	-	-	-	~ 2312054	AR, E, ED, F, G MX, SW	
				-	-	-	2	-	-	-	~ RM300363	U	
			90008-MZ7-000	Parafuso, 6 mm	-	-	-	2	-	-	-	2312055 ~	AR, E, ED, F, G, MX, SW
				-	-	-	2	-	-	-	RM300364 ~	U	
				-	-	-	-	2	2	2	
				-	-	-	-	2	2	2	
		32	90101-KE8-000	Parafuso Flange, 10 x 260	1	1	1	1	1	1	1
		33	90104-MV9-000	Parafuso Superior, Motor	1	1	1	1	1	1	1
		34	90107-KM9-000	Parafuso Especial, 6 x 10	1	1	-	-	-	-	-	AR, E, ED, F, G, MX, SP, SW, U, 2G, 3G
				1	1	1	-	-	-	-	CM	
				1	1	1	1	-	-	-	
		35	90107-ML7-000	Parafuso Flange, 10 x 67	-	-	-	-	1	1	1
90107-ML0-700	Parafuso Flange, 10 x 60		-	-	-	-	1	1	1		
36	90112-GC6-000	Parafuso Flange, 6 mm	-	-	-	-	2	2	2		

C-29

Chassi

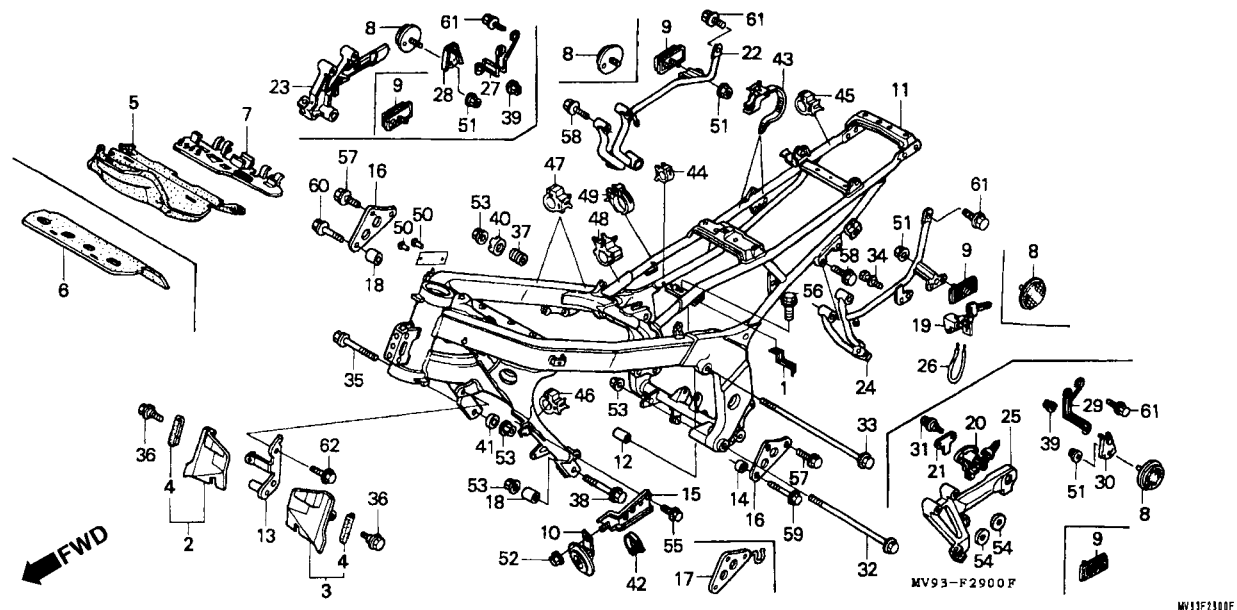

Item de serviço	T.M.O.	Ref. Nº	Nº da peça	Descrição	Qt. CBR600F								Nº de série	Nota
					FM	FN	FP	FR	FS	FT	SET			
		37	90116-KAF-000	Bucha, Ajuste	1	1	1	1	1	1	1
		38	90153-MT3-000	Parafuso Flange, 10 x 80	1	1	1	1	1	1	1
		39	90301-MG3-000	Porca U, 6 mm	-	-	2	2	2	2	-	AR
					-	-	-	2	2	2	2	CM
		40	90341-KV3-700	Porca Trava, 20 mm.....	1	1	1	1	1	1	1
		41	90401-MV9-000	Arruela, 10,5 x 24 x 5.....	1	1	1	1	1	1	1
		42	90651-MA6-720	Presilha, Fiação Principal.....	-	-	1	1	-	-	-	AR, BR, E, ED, F, G, MX, SP, SW, U, 2G, 3G
					-	-	-	1	-	-	-	CM
		43	90690-GHB-601	Presilha Fiação (15)	2	2	2	2	2	2	2
		44	90690-GHB-631	Presilha Cabo, 8 mm.....	1	1	1	1	1	1	1
		45	90690-GHB-641	Presilha Cabo, 10 mm.....	1	1	1	1	-	-	-
		46	90690-GHB-641	Presilha Cabo, 10 mm.....	-	-	-	-	1	-	-	AR, BR, CM, E, ED, F, G, SP, U, 2PO, 3G
					-	-	-	-	1	-	-	~ 2011566	KO
					-	-	-	-	1	1	-	MX, SW, 2G
					-	-	-	-	-	1	-	~ TM003000	AR, G
					-	-	-	-	-	1	-	~ TM500435	CM

C-29

Chassi

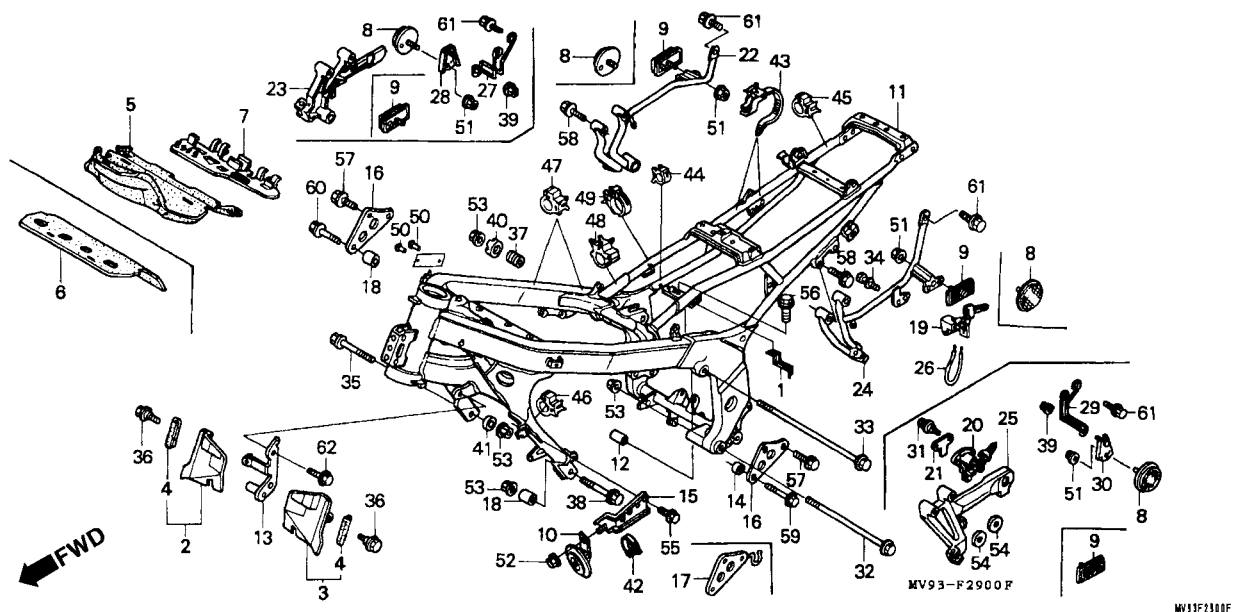

Item de serviço	T.M.O.	Ref. Nº	Nº da peça	Descrição	Qtd. CBR600F							Nº de série	Nota
					FM	FN	FP	FR	FS	FT	SET		
(46)		90690-GHB-641	Presilha Cabo, 10 mm.....		-	-	-	-	-	1	-	~ TM004621	E, ED, F
					-	-	-	-	-	1	-	~ TM100416	SP
					-	-	-	-	-	1	-	~ TM100242	U
					-	-	-	-	-	1	-	~ TM000405	2PO, 3G
		90690-GHB 651	Presilha Cabo, 15 mm.....		-	-	-	-	1	-	-	2011567 ~	KO
					-	-	-	-	1	-	-	TM003001 ~	AR, G
					-	-	-	-	1	-	-	BR
					-	-	-	-	1	-	-	TM500436 ~	CM
					-	-	-	-	1	-	-	TM004622 ~	E, ED, F
					-	-	-	-	1	-	-	TM100417 ~	SP
					-	-	-	-	1	-	-	TM100243 ~	U
					-	-	-	-	1	-	-	TM000406 ~	2PO, 3G
		90690-GHB-651	Presilha Cabo, 15 mm.....		-	-	-	-	-	1	-
					2	2	2	2	-	-	-
					-	-	-	-	2	2	2
					1	1	1	1	-	-	-
		90690-GHB-671	Presilha Cabo, 25 mm.....		-	-	-	-	2	2	2
		90690-GHB-671	Presilha Cabo, 25 mm.....		1	1	1	1	-	-	-
		90690-GHB-681	Presilha Cabo, 30 mm.....		-	-	-	-	1	1	1
		90690-GHB-681	Presilha Cabo, 30 mm.....		1	1	1	1	1	1	1

C-29

Chassi

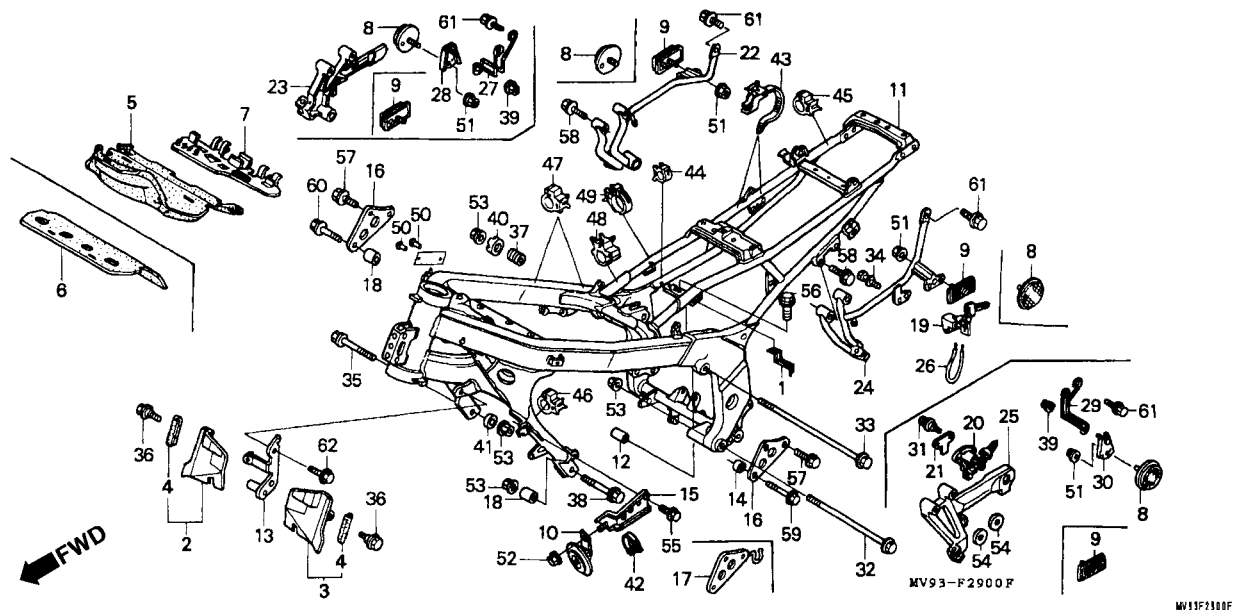

Item de serviço	T.M.O.	Ref. Nº	Nº da peça	Descrição	Qt. CBR600F							Nº de série	Nota
					FM	FN	FP	FR	FS	FT	SET		
		50	90841-001-000	Parafuso, 1,8 x 5	2	2	2	2	2	2	-		AR, E, ED, F, G, SP, SW, 2G, 2PO, 3G
		51	94050-05000	Porca Flange, 5 mm.....	2	2	2	2	2	2	2		CN
			94050-06000	Porca Flange, 6 mm.....	2	2	2	2	2	2	-		AR
		52	94050-08070	Porca Flange, 8 mm.....	1	1	1	1	-	-	-		
		53	94050-10000	Porca Flange, 10 mm.....	4	4	4	4	4	4	4		
		54	94103-08000	Arruela Lisa, 8 mm	-	-	2	2	2	2	-		AR, BR, E, ED, F, G, KO, MX, SP, SW CM
		55	95701-06010-07	Parafuso Flange, 6 x 10	1	1	1	1	-	-	-		
		56	95701-06012-08	Parafuso Flange, 6 x 12	1	1	1	1	-	-	-		
			95701-06010-08	Parafuso Flange, 6 x 10	-	-	-	-	1	1	1		
		57	95701-08016-00	Parafuso Flange, 8 x 16	4	4	4	4	4	4	4		
		58	95701-08025-00	Parafuso Flange, 8 x 25	4	4	4	4	4	4	4		
		59	95701-10040-00	Parafuso Flange, 10 x 40	1	1	1	1	1	1	1		
		60	95701-10050-00	Parafuso Flange, 10 x 50	1	1	1	1	1	1	1		
		61	95801-08016-00	Parafuso Flange, 8 x 16	2	2	2	2	2	2	2		
		62	96001-06010-00	Parafuso Flange, 6 x 10	-	-	-	-	1	1	1		

C-30

Ferramentas

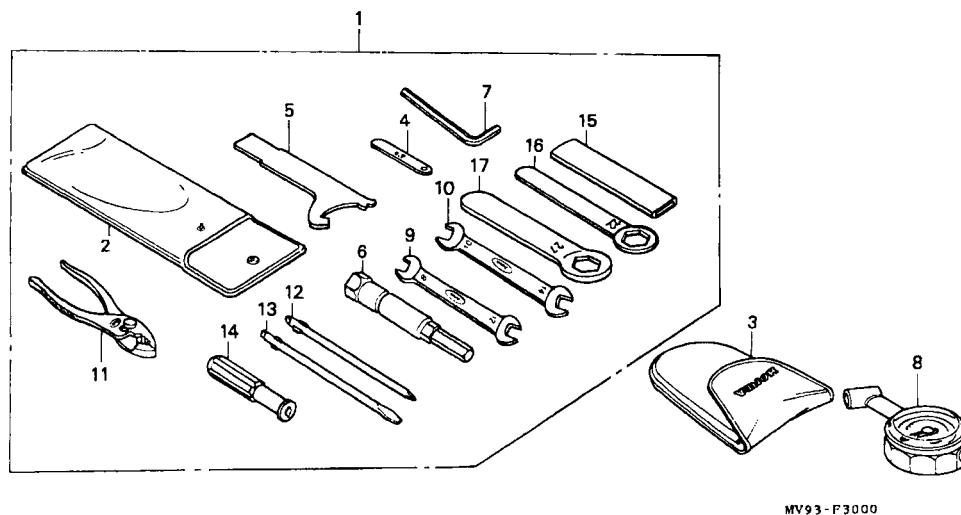

MV93-F3000

MV92F3000

Item de serviço	T.M.O.	Ref. Nº	Nº da peça	Descrição	Qtd. CBR600F								Nº de série	Nota
					FM	FN	FP	FR	FS	FT	SET			
		1	89010-MV9-000	Jogo Ferramentas	1	1	1	1	-	-	-
			89010-MAL-000	Jogo Ferramentas	-	-	-	-	1	-	-	KO
			89010-MAL-600	Jogo Ferramentas	-	-	-	-	1	1	1	AR, BR, CM, E, ED, F, G, MX, SP, SW, U, 2G, 2PO, 3G
		2	89101-MJ0-950	Bolsa Ferramentas	1	1	1	1	1	1	1	AR, BR, CM, E, ED, F, G, MX, SP, SW, U, 2G, 2PO, 3G
			89101-MC7-000	Bolsa Ferramentas	-	-	-	-	1	-	-	KO
		3	89102-469-003	Bolsa, Calibrador de Pneus	(1)	(1)	(1)	(1)	(1)	(1)	(1)
		4	89103-371-000	Cáliper de Lâminas, 0,7 mm	1	1	1	1	1	1	1	AR, BR, CM, E, ED, F, G, MX, SP, SW, U, 2G, 2PO, 3G
		5	89202-KY1-700	Chave, Porca Cilindrica	1	1	1	1	1	1	1
		6	89216-KT7-000	Chave Vela (P16)	1	1	1	1	-	-	-
			89216-MAL-600	Chave Vela, 16,5	-	-	-	-	1	1	1
		7	89221-429-000	Chave Sextavada, 5 mm	1	1	1	1	1	1	1

C-30
Ferramentas

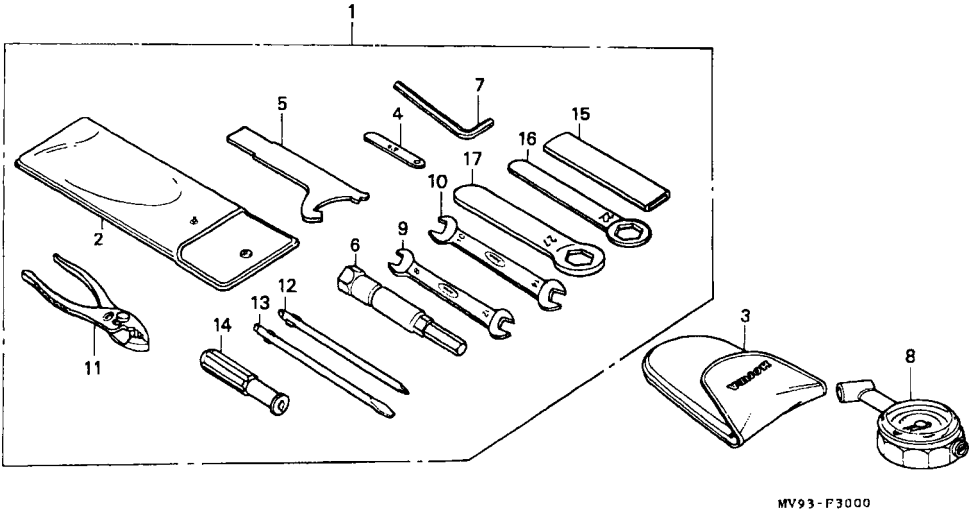

Item de serviço	T.M.O.	Ref. Nº	Nº da peça	Descrição	Qtd. CBR600F							Nº de série	Nota
					FM	FN	FP	FR	FS	FT	SET		
		8	89301-463-771	Calibrador de Pneus	(1)	(1)	(1)	(1)	(1)	(1)	(1)		
		9	99001-08120	Chave de Boca, 8 x 12	1	1	1	1	1	1	1		
		10	99001-10140	Chave de Boca, 10 x 14	1	1	1	1	1	1	1		
		11	99002-13500	Alicate, 135	1	1	1	1	1	1	1		
		12	99003-10000	Chave Phillips (Nº 2)	1	1	1	1	1	1	1		
		13	99003-30000	Chave Fenda (Nº 2)	1	1	1	1	1	1	1		
		14	99003-50000	Cabo Chave Phillips/Fenda	1	1	1	1	1	1	1		
		15	99006-12000	Cabo Chave, 12 mm	1	1	1	1	1	1	1		
		16	99006-22000	Chave Sextavada, 22 mm	1	1	1	1	1	1	1		
		17	99006-27000	Chave Sextavada, 27 mm	1	1	1	1	1	1	1		

C-31

Radiador

(FM/M/2M/N/2N/P/2P/R/2R)

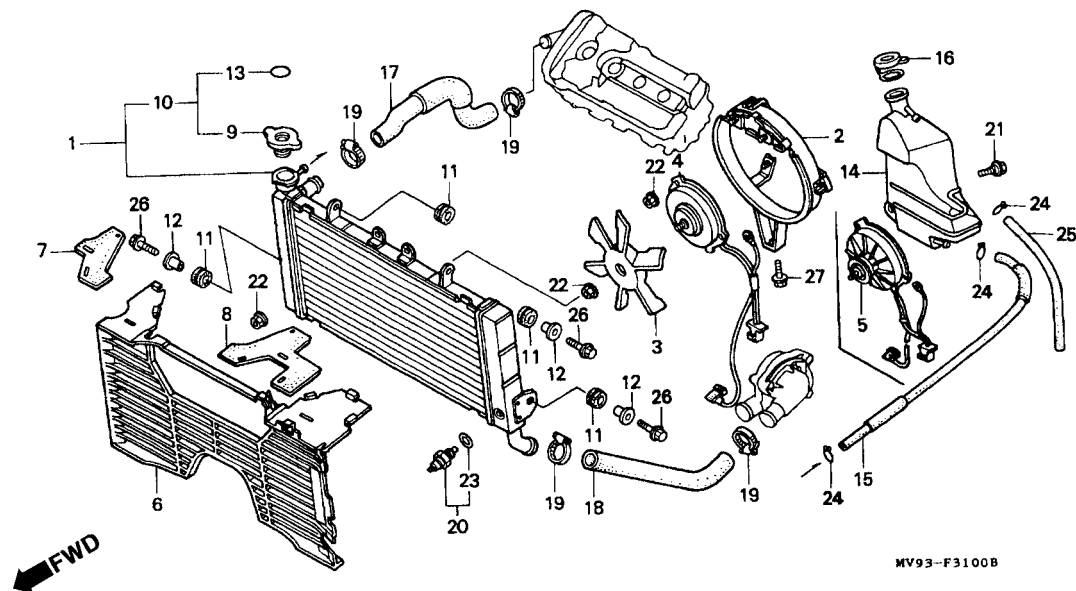

MV93-F3100B

MV31F3100B

Item de serviço	T.M.O.	Ref. Nº	Nº da peça	Descrição	Qtd. CBR600F								Nº de série	Nota
					FM	FN	FP	FR	FS	FT	SET			
Radiador Comp1,3		1	19010-MV9-003	Radiador Comp.....	1	1	1	1	-	-	-			AR, E, ED, F, G,
Suporte Comp1,0														MX, SP, SW, U,
• Ventoinha														2G, 3G
Motor Ventoinha.....1,1					1	1	-	-	-	-	-			CM
• Motor Ventoinha, Comp.														
Tanque Reserva, Radiador.....0,7			19010-MV9-921	Radiador Comp.....	-	-	1	1	-	-	-			CM
• Mangueira Superior, Radiador			19010-MV9-891	Radiador Comp.....	-	-	1	1	-	-	-			BR
• Mangueira Inferior, Radiador		2	19015-MV9-003	Suporte Comp.....	1	1	-	-	-	-	-			
Interruptor Comp., Termostato					-	-	1	-	-	-	-	~ PM200150		CM
			19015-MV9-931	Suporte Comp.....	-	-	1	1	-	-	-			AR, BR, E, ED,
														F, G, MX, SP,
														SW, U, 2G, 3G,
												PM200151 ~		CM
														CM
		3	19025-MN4-003	Ventoinha (TOYO).....	1	1	1	1	-	-	-			
		4	19030-MV9-000	Motor Ventoinha.....	1	1	-	-	-	-	-			
					-	-	1	-	-	-	-	~ PM200150		CM
		5	19030-MV9-931	Motor Ventoinha Comp	-	-	1	1	-	-	-			AR, BR, E, ED,
														F, G, MX, SP,
														SW, U, 2G, 3G
												PM200151 ~		CM
														CM

C-31

Radiador (FM/M/2M/N/2N/P/2P/R/2R)

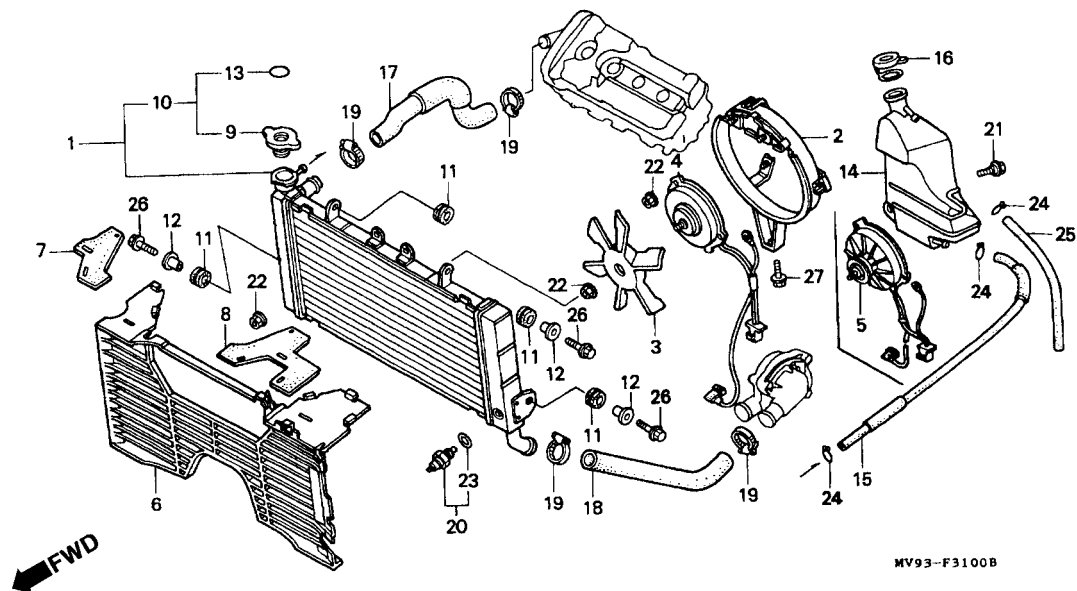

Item de serviço	T.M.O.	Ref. Nº	Nº da peça	Descrição	Qtde.							Nº de série	Nota
					FM	FN	FP	FR	FS	FT	SET		
		6	19032-MV9-000	Grade, Radiador	1	1	1	1	-	-	-		
		7	19033-MV9-000	Borracha Direita, Grade Radiador	1	1	1	1	-	-	-		
		8	19034-MV9-000	Borracha Esquerda, Grade Radiador	1	1	1	1	-	-	-		
		9	19037-KV3-003	Tampa, Radiador	1	1	1	1	-	-	-		
		10	19045-MV9-921	Tampa Radiador Comp	-	-	1	1	-	-	-		CM
			19045-MV9-891	Tampa Radiador Comp	-	-	1	1	-	-	-		BR
		11	19051-KA3-830	Bucha Fixação Radiador	4	4	4	4	-	-	-		
		12	19052-MN8-000	Bucha Fixação Radiador	3	3	3	3	-	-	-		
		13	19055-MV9-921	Anel de Vedação, Tampa Radiador (Inglês)	-	-	1	1	-	-	-		CM
			19055-MV9-881	Anel de Vedação, Tampa Radiador (Inglês\Francês\Japonês)	-	-	1	1	-	-	-		CM
			19055-MV9-891	Anel de Vedação, Tampa Radiador	-	-	1	1	-	-	-		BR
		14	19101-MV9-000	Tanque Reserva, Radiador	1	-	-	-	-	-	-		AR, CM, E, ED, F, G, MX, SP, SW 2G, 3G
					1	1	-	-	-	-	-		
					-	1	-	-	-	-	-	~ 2114805	AR, E, ED, F, G, MX, SW
					-	1	-	-	-	-	-	~ NM100265	CM
					-	1	-	-	-	-	-	~ 0M102508	SP
					-	1	-	-	-	-	-	~ NM100221	U

C-31

Radiador

(FM/M/2M/N/2N/P/2P/R/2R)

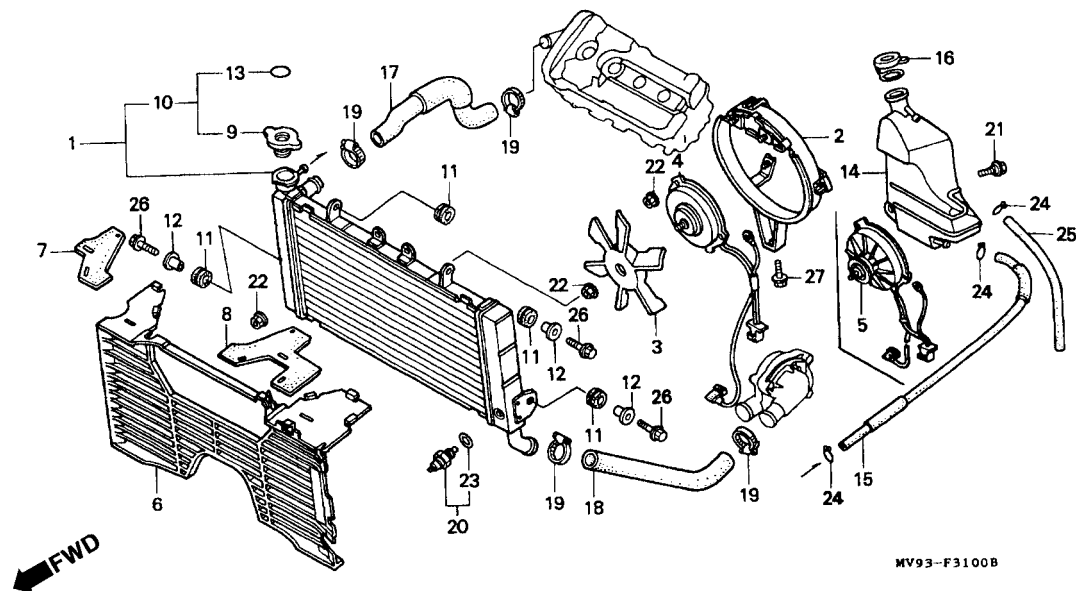

Item de serviço	T.M.O.	Ref. Nº	Nº da peça	Descrição	Qtd. CBR600F							Nº de série	Nota
					FM	FN	FP	FR	FS	FT	SET		
		(14)	19101-MV9-010	Tanque Reserva, Radiador	-	1	-	-	-	-	-	2114806 ~	AR, E, ED, F, G, MX, SW
					-	1	-	-	-	-	-	NM100266 ~	CM
					-	1	-	-	-	-	-	OM102509 ~	SP
					-	1	-	-	-	-	-	NM100222 ~	U
					-	-	1	1	-	-	-		
		15	19102-MV9-000	Tubo, Tanque Reserva, Radiador	1	1	1	-	-	-	-		
			19102-MV9-660	Tubo, Tanque Reserva, Radiador	-	-	-	1	-	-	-		
		16	19104-MB0-700	Tampa, Tanque Reserva, Radiador	1	1	1	1	-	-	-		
		17	19501-MV9-000	Manguera Superior, Radiador	1	1	1	1	-	-	-		
		18	19505-MV9-000	Manguera Inferior, Radiador	1	1	1	1	-	-	-		
		19	19516-GAG-000	Presilha Manguera, 30-37 mm	4	-	-	-	-	-	-		
			19516-GAG-003	Presilha Manguera, 30-37 mm	-	4	4	4	-	-	-		
		20	37760-MT2-003	Interruptor Comp. Termostato	1	1	1	1	-	-	-		
		21	90111-162-000	Parafuso Flange, 6 mm	1	1	1	1	-	-	-		
		22	90315-MK3-003	Porca Trava, 5 mm	6	6	6	6	-	-	-		
		23	91307-611-000	Anel de Vedação, 13,5 x 1,4	1	1	1	1	-	-	-		
		24	95002-02100	Presilha Tubo (B 10)	3	3	3	3	-	-	-		

C-31

Radiador (FM/M/2M/N/2N/P/2P/R/2R)

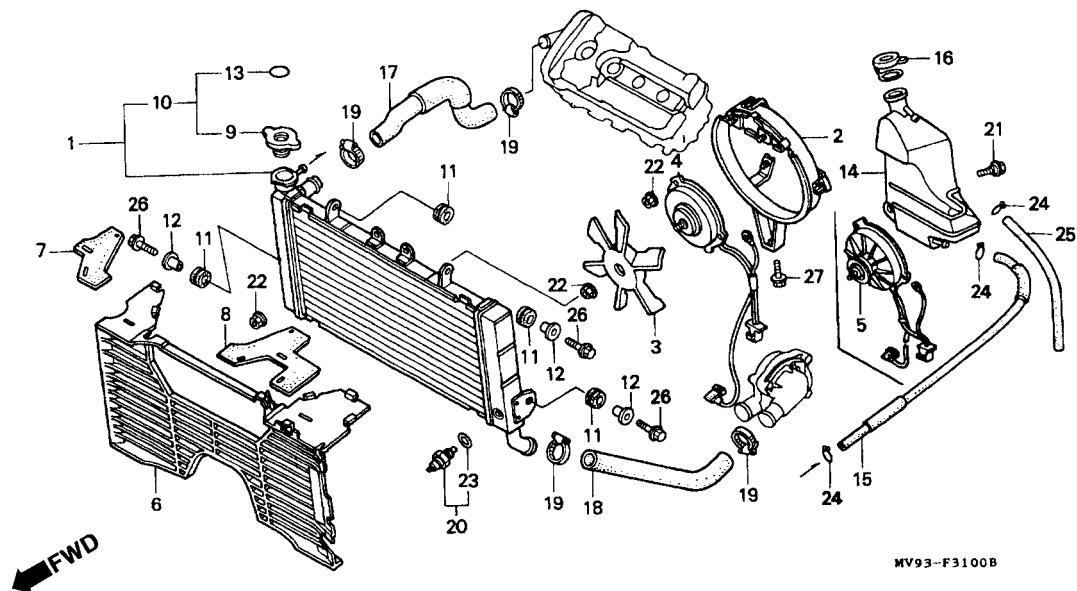

Item de serviço	T.M.O.	Ref. Nº	Nº da peça	Descrição	Qty. CBR600F							Nº de série	Nota
					FM	FN	FP	FR	FS	FT	SET		
		25	95005-55500-20	Tubo, 5,3 x 500 (95005-55001-20M)	1	1	1	1	-	-	-
		26	95801-06025-07	Parafuso Flange, 6 x 25	1	1	1	1	-	-	-
		27	96001-06010-00	Parafuso Flange, 6 x 10	3	3	3	3	-	-	-
					1	1	1	1	-	-	-

C-31.1

Radiador (FS/3S/T/3T/SET)

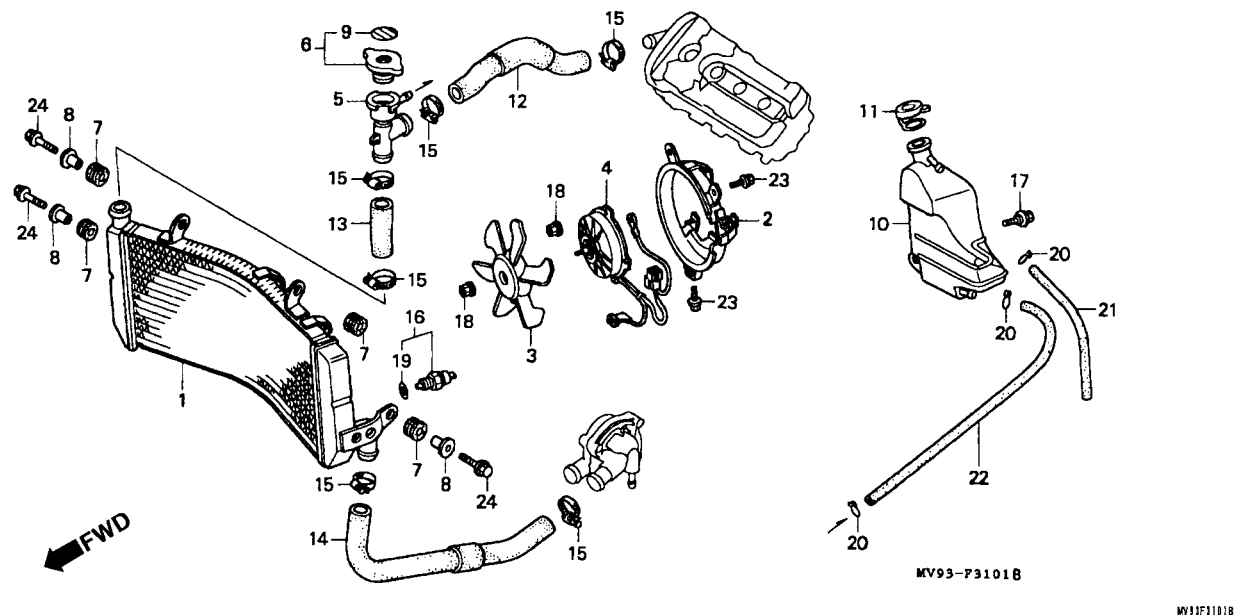

Item de serviço	T.M.O.	Ref. Nº	Nº da peça	Descrição	Qtd. CBR600F							Nº de série	Nota
					FM	FN	FP	FR	FS	FT	SET		
Radiador, Comp	1,3	1	19010-MAL-601	Radiador Comp.....	-	-	-	-	1	1	1
Suporte, Comp	1,0	2	19015-MAL-601	Suporte Comp.....	-	-	-	-	1	1	1
• Ventoinha, Comp.		3	19025-MN4-003	Ventoinha Comp. (TOYO)	-	-	-	-	1	1	1
• Motor Comp., Ventoinha.....	1,1	4	19030-MAL-601	Motor Comp. Ventoinha	-	-	-	-	1	1	1
• Bocal Abastecimento	0,7	5	19038-MAL-601	Bocal Abastecimento.....	-	-	-	-	1	1	1
• Tanque Reserva, Radiador		6	19045-MV9-891	Tampa Radiador	-	-	-	-	1	-	-	BR
• Mangueira Superior, Radiador			19045-MV9-921	Tampa Radiador	-	-	-	-	1	1	1	CM
• Mangueira A			19045-MZ1-621	Tampa Radiador	-	-	-	-	1	1	-	AR, E, ED, F, G, KO, MX, SP, SW, U, 2G, 2PO, 3G
• Mangueira Inferior, Radiador					-	-	-	-	1	-	-	BR
• Interruptor Comp., Termostato					-	-	-	-	1	-	-	AR, E, ED, F, G, KO, MX, SP, SW, U, 2G, 2PO, 3G
		7	19051-KA3-830	Borracha Radiador.....	-	-	-	-	4	4	4	BR
		8	19052-MN8-000	Bucha Radiador	-	-	-	-	3	3	3
		9	19055-MV9-881	Anel Vedação, Tampa Radiador (Inglês/Francês/Japonês)	-	-	-	-	1	1	-	AR, E, ED, F, G, KO, MX, SP, SW, U, 2G, 2PO, 3G
					-	-	-	-	1	-	-	BR
					-	-	-	-	-	1	-
			19055-MV9-891	Anel Vedação, Tampa Radiador.....	-	-	-	-	-	1	-	BR

C-31.1

Radiador (FS/3S/T/3T/SET)

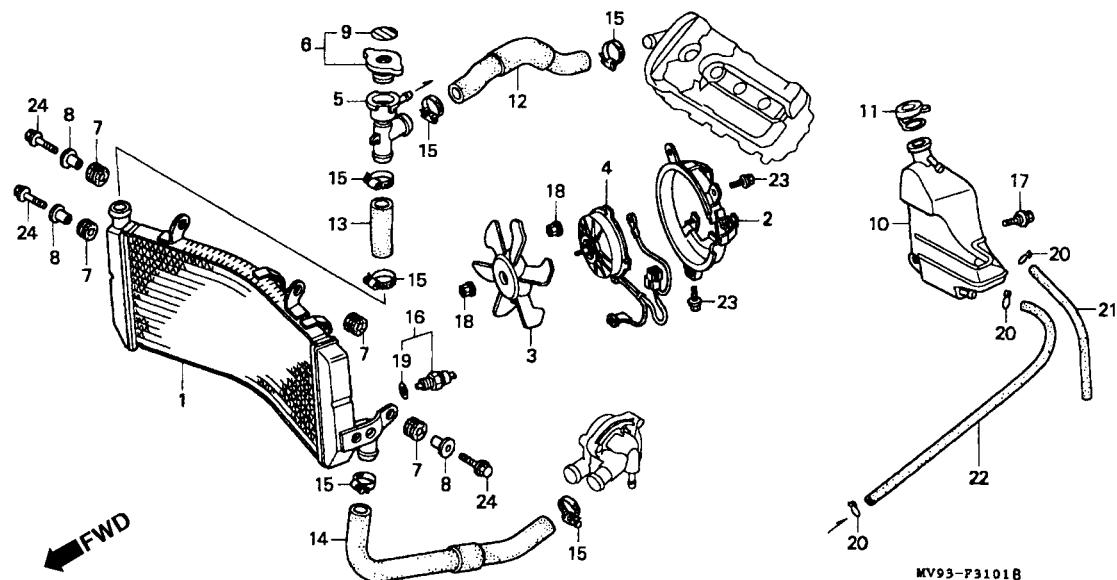

MV93F101B

Item de serviço	T.M.O.	Ref. Nº	Nº da peça	Descrição	Qtd. CBR600F							Nº de série	Nota
					FM	FN	FP	FR	FS	FT	SET		
		(9)	19055-MV9-921	Anel Vedação, Tampa Radiador (Inglês)	-	-	-	-	1	1	1	CM
		10	19101-MV9-010	Tanque Reserva, Radiador	-	-	-	-	1	1	1	
		11	19104-MB0-700	Tampa Reserva, Radiador	-	-	-	-	1	1	1	
		12	19501-MAL-600	Mangueira Superior, Radiador	-	-	-	-	1	1	1	
		13	19502-MAL-600	Mangueira A	-	-	-	-	1	1	1	
		14	19505-MAL-600	Mangueira Inferior, Radiador	-	-	-	-	1	1	1	
		15	19516-GAG-003	Presilha Mangueira, 30-37 mm	-	-	-	-	6	6	6	
		16	37760-MT2-003	Interruptor Comp. Termostato	-	-	-	-	1	1	1	
		17	90111-162-000	Parafuso Flange, 6 mm	-	-	-	-	1	1	1	
		18	90315-MK3-003	Porca, 5 mm	-	-	-	-	4	4	4	
		19	91307-611-000	Anel de Vedação, 13,5 x 1,4	-	-	-	-	1	1	1	
		20	95002-02100	Presilha Tubo (B 10)	-	-	-	-	3	3	3	
		21	95005-55500-20	Tubo, 5,3 x 500	-	-	-	-	1	1	1	
			(95005-55001-20M)		-	-	-	-	1	1	1	
		22	95005-55800-20	Tubo, 5,3 x 800	-	-	-	-	1	1	1	
			(95005-55001-20M)		-	-	-	-	1	1	1	
		23	96001-06010-00	Parafuso Flange, 6 x 10	-	-	-	-	3	3	3	
		24	96001-06022-00	Parafuso Flange, 6 x 22	-	-	-	-	3	3	3	

C-32

Carenagem Superior (FM/M/2M/N/2N/P/2P/R/2R)

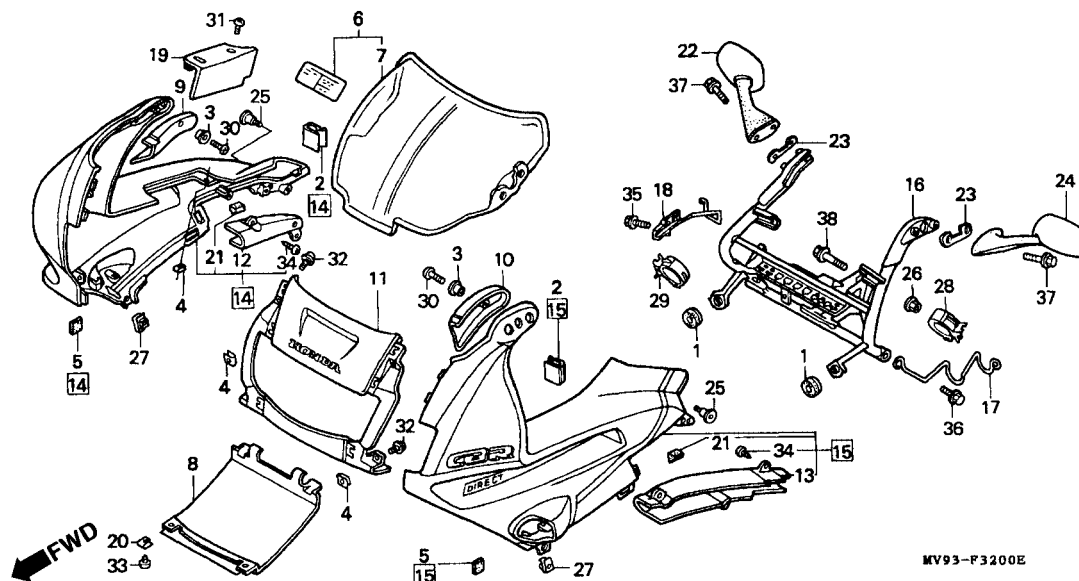

Item de serviço	T.M.O.	Ref. Nº	Nº da peça	Descrição	Qtd. CBR600F								Nº de série	Nota
					FM	FN	FP	FR	FS	FT	SET			
Conj. Pára-brisa.....0,2		1	19051-KA4-000	Borracha Fixação Radiador	2	2	2	2	-	-	-			
Carenagem Central, Dianteira.....0,8		2	32911-MG9-950	Presilha Cabo (A).....	2	2	2	2	-	-	-			
• Suporte, Carenagem Superior		3	61304-379-690	Bucha, Fixação Farol	2	2	2	2	-	-	-			
Conj. Carenagem Superior Direita0,7		4	61306-167-000	Porca Fixação, Carcaça Velocímetro	5	5	5	5	-	-	-			
(Adicione 0,1 Por Unidade)		5	64105-MR5-000	Borracha	2	2	2	2	-	-	-			
		6	64150-MV9-000	Conj. Pára-brisa	1	1	1	1	-	-	-			AR, E, ED, SP, SW, U
					1	1	-	-	-	-	-			CM
			64150-MV9-610	Conj. Pára-brisa	1	-	-	-	-	-	-	~ 2006408		G
					1	-	-	-	-	-	-	~ 3000201		2G, 3G
			64150-MV9-611	Conj. Pára-brisa	1	-	-	-	-	-	-	2006409 ~		G
					1	-	-	-	-	-	-	3000202 ~		2G
					-	1	1	1	-	-	-			G, 2G, 3G
			64150-MV9-620	Conj. Pára-brisa	1	1	1	1	-	-	-			F
			64150-MV9-760	Conj. Pára-brisa	1	1	1	1	-	-	-			MX
			64150-MV9-890	Conj. Pára-brisa	-	-	1	1	-	-	-			BR
		7	64200-MV9-000	Pára-brisa.....	-	-	1	1	-	-	-			CM
		8	64211-MV9-000	Carcaça Inferior, Farol	1	1	1	1	-	-	-			
		9	64215-MV9-000	Tampa Direita, Suporte Carenagem	1	1	1	1	-	-	-			
		10	64216-MV9-000	Tampa Esquerda, Suporte Carenagem.....	1	1	1	1	-	-	-			

C-32

Carenagem Superior (FM/M/2M/N/2N/P/2P/R/2R)

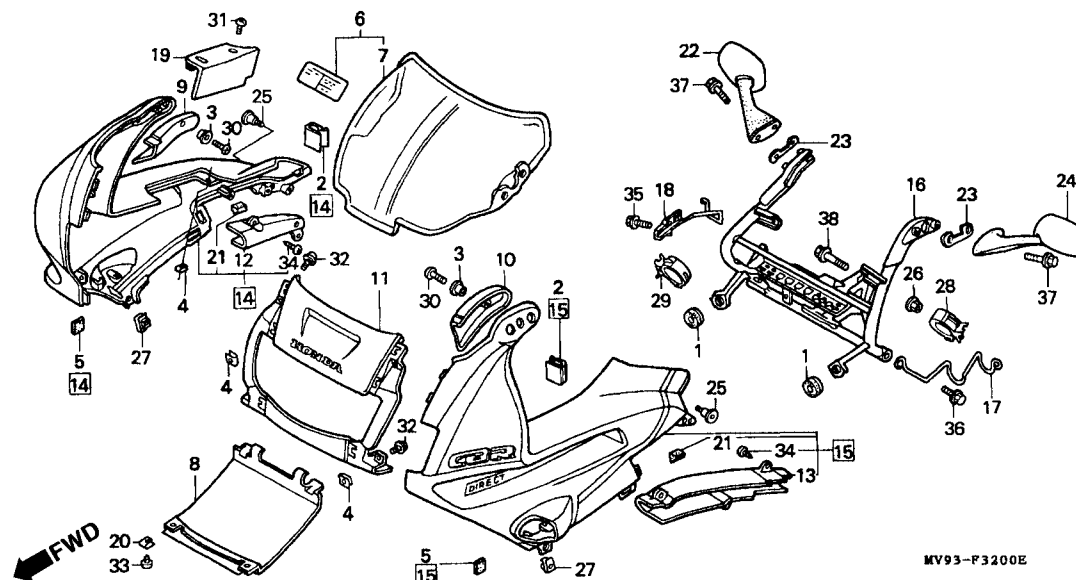

MV93F3200E

Item de serviço		T.M.O.	Ref. Nº	Nº da peça	Descrição	Qt. CBR600F FM FN FP FR FS FT SET							Nº de série	Nota
Tabela de Cor, Carenagem (CBR600F_N/F2_N)			11	64222-MV9-600ZA	Carenagem Central Dianteira, *R-134/Tipo 1*	1	-	-	-	-	-	-		AR, ED, F, MX, SP, SW
				64222-MV9-600ZB	Carenagem Central Dianteira, *NH-1/Tipo 2*	1	-	-	-	-	-	-		AR, ED, F, MX, SP, SW
				64222-MV9-600ZC	Carenagem Central Dianteira, *RP-134/Tipo 3*	1	-	-	-	-	-	-		AR, ED, F, SP, SW
				64222-MV9-610ZA	Carenagem Central Dianteira, *R-134/Tipo 1*	1	-	-	-	-	-	-	~ 2001933	E, G
						1	-	-	-	-	-	-	~ 3000101	2G
						1	-	-	-	-	-	-	~ 4000225	3G
				64222-MV9-610ZB	Carenagem Central Dianteira, *NH-1/Tipo 2*	1	-	-	-	-	-	-	~ 2001933	E, G
						1	-	-	-	-	-	-	~ 3000101	2G
						1	-	-	-	-	-	-	~ 4000225	3G
				64222-MV9-610ZC	Carenagem Central Dianteira, *RP-134/Tipo 3*	1	-	-	-	-	-	-	~ 2001933	E, G
						1	-	-	-	-	-	-	~ 3000101	2G
						1	-	-	-	-	-	-	~ 4000225	3G
				64222-MV9-670ZA	Carenagem Central Dianteira, *R-134/Tipo 1*	1	-	-	-	-	-	-		CM
				64222-MV9-670ZB	Carenagem Central Dianteira, *PB-231/Tipo 5*	1	-	-	-	-	-	-		CM
				64222-MV9-600ZD	Carenagem Central Dianteira, *NH-1*	1	-	-	-	-	-	-	2001934 ~	E, G
						1	-	-	-	-	-	-	3000102 ~	2G
						1	-	-	-	-	-	-	4000226 ~	3G
Tabela de Cor, Carenagem Central (CBR600F2_P)														
Tipo	Cor Principal	Cor da Peça	Código/Cor											
13	(NH-196) Branco	Branco/Azul	NH196K											
14	(NH-1) Preto	Preto/Prata	NH1H											

C-32

Carenagem Superior (FM/M/2M/N/2N/P/2P/R/2R)

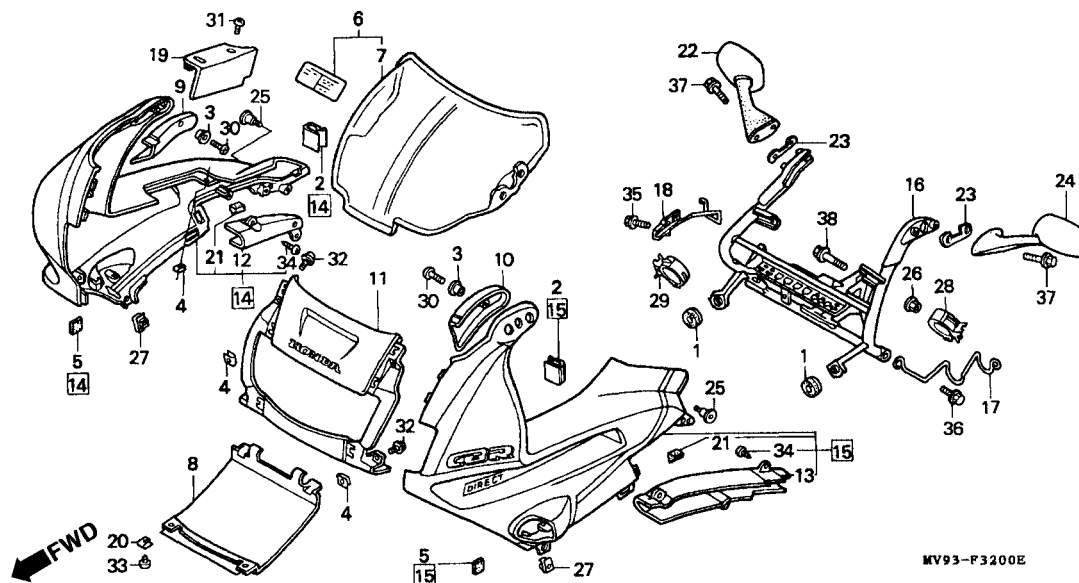

MV93F3200E

Item de serviço	T.M.O.	Ref. Nº	Nº da peça	Descrição	Qtd. CBR600F								Nº de série	Nota	
					FM	FN	FP	FR	FS	FT	SET				
		(11)	64222-MV9-600ZE	Carenagem Central Dianteira, *RP-134*	1	-	-	-	-	-	-	2001934 ~	E, G		
					1	-	-	-	-	-	-	3000102 ~	2G		
					1	-	-	-	-	-	-	4000226 ~	3G		
			64222-MV9-600ZF	Carenagem Central Dianteira, *R-134*	1	-	-	-	-	-	2001934 ~	E, G			
					1	-	-	-	-	-	3000102 ~	2G			
					1	-	-	-	-	-	4000226 ~	3G			
			64222-MV9-600ZG	Carenagem Central Dianteira, *Tipo 1*	-	1	-	-	-	-		
			64222-MV9-630ZB	Carenagem Central Dianteira, *Tipo 11*	-	1	-	-	-	-	CM		
			64222-MV9-640ZB	Carenagem Central Dianteira, *Tipo 7*	-	1	-	-	-	-	AR, E, ED, F, G, MX, SP, SW, U, 2G, 3G		
			64222-MV9-640ZC	Carenagem Central Dianteira, *Tipo 8*	-	1	-	-	-	-	AR, E, ED, F, G, MX, SP, SW, U, 2G, 3G		
					64222-MV9-920ZA	Carenagem Central Dianteira, *Tipo 13*	-	-	1	-	-	-	CM
					64222-MV9-920ZB	Carenagem Central Dianteira, *Tipo 14*	-	-	1	-	-	-	CM
			64222-MV9-930ZH	Carenagem Central Dianteira, *Tipo 1*	-	-	1	-	-	-	AR, BR, E, ED, F, G, MX, SP, SW, U, 2G, 3G		

C-32

Carenagem Superior (FM/M/2M/N/2N/P/2P/R/2R)

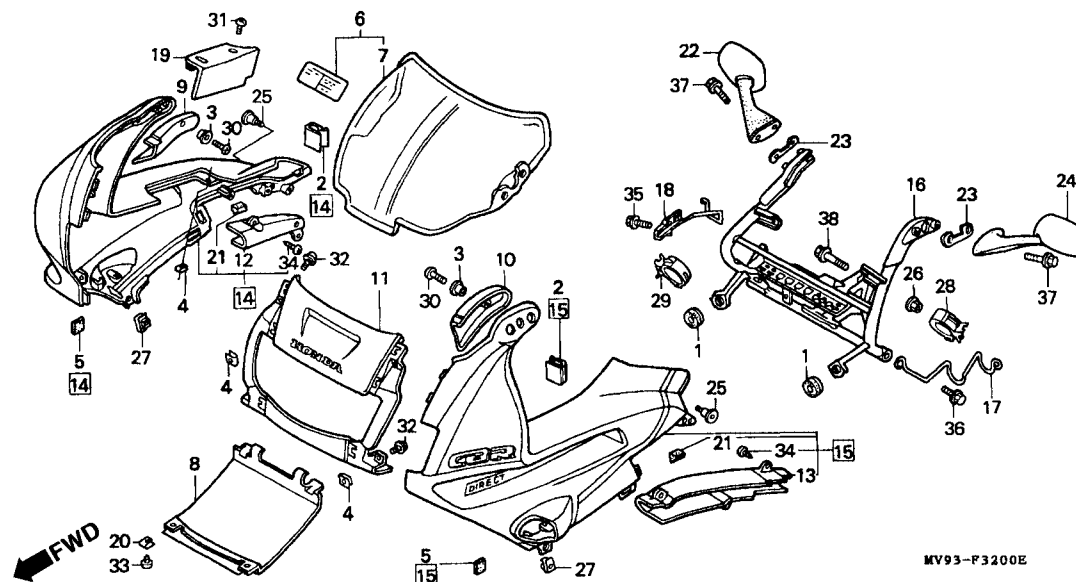

MV93F3200E

Item de serviço		T.M.O.	Ref. Nº	Nº da peça	Descrição	Qt. CBR600F FM FN FP FR FS FT SET								Nº de série	Nota	
Tabela de Cor, Carenagem Central (CBR600F3s)			(11)	64222-MV9-930ZJ	Carenagem Central Dianteira, *Tipo 1*	-	-	1	-	-	-	-	AR, BR, E, ED, F, G, MX, SP, SW, U, 2G, 3G			
				64222-MV9-930ZK	Carenagem Central Dianteira, *Tipo 1*	-	-	1	-	-	-	-	AR, BR, E, ED, F, G, MX, SP, SW, U, 2G, 3G			
			21	(NH-196) Branco	Preto	NH196B		64222-MV9-660ZA	Carenagem Central Dianteira, *Tipo 21*	-	-	-	1	-	-	CM
				(P-9) Violeta		P9Q P9K		64222-MV9-840ZA	Carenagem Central Dianteira, *Tipo 24*	-	-	-	1	-	-	AR, BR, E, ED, F, G, MX, SP, SW, U, 2G, 3G
						64222-MV9-840ZB	Carenagem Central Dianteira, *Tipo 25*	-	-	-	1	-	-	-	AR, BR, E, ED, F, G, MX, SP, SW, U, 2G, 3G	
						64222-MV9-840ZC	Carenagem Central Dianteira, *Tipo 26*	-	-	-	1	-	-	-	AR, BR, E, ED, F, G, MX, SP, SW, U, 2G, 3G	
						12	64225-MV9-000	Condutor Direito	1	1	1	1	-	-	-	
						13	64226-MV9-000	Condutor Esquerdo	1	1	1	1	-	-	-	
						14	64230-MV9-600ZA	Conj. Carenagem Superior Direita, *R-134/Tipo 1*	1	-	-	-	-	-	-	AR, ED, F, MX, SP, SW

C-32

Carenagem Superior (FM/M/2M/N/2N/P/2P/R/2R)

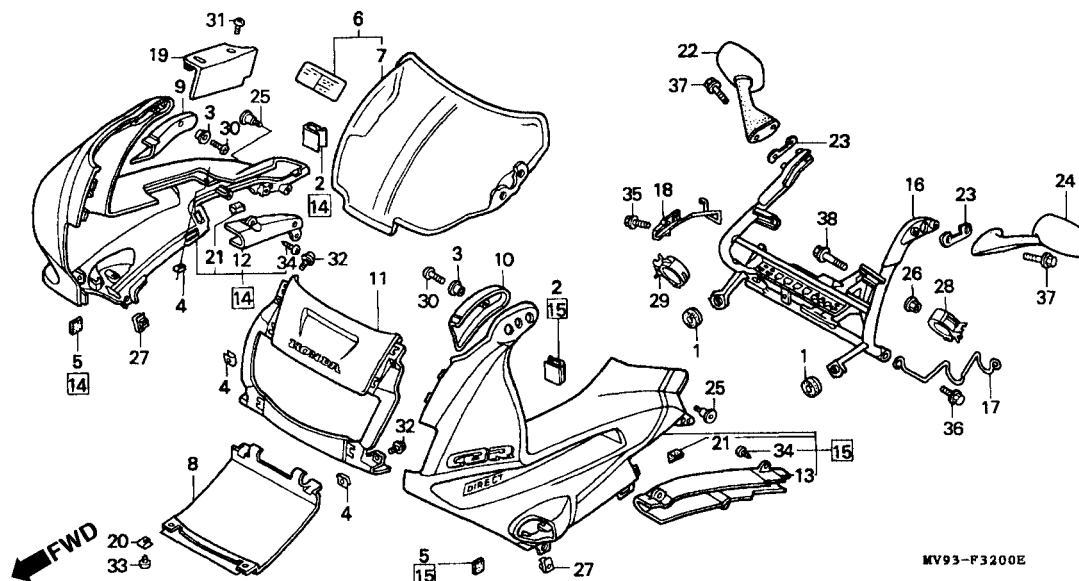

MV93F3200E

Item de serviço		T.M.O.	Ref. Nº	Nº da peça	Descrição	Qtd. CBR600F							Nº de série	Nota				
						FM	FN	FP	FR	FS	FT	SET						
Tabela de Cor, Carenagem Central (CBR600F_R)			(14)	64230-MV9-600ZB	Conj. Carenagem Superior Direita, *NH-1/Tipo 2*	1	-	-	-	-	-	-	AR, ED, F, MX, SP, SW			
				64230-MV9-600ZC	Conj. Carenagem Superior Direita, *RP-134/Tipo 3*	1	-	-	-	-	-	-	AR, ED, F, SP, SW			
				64230-MV9-610ZA	Conj. Carenagem Superior Direita, *R-134/Tipo 1*	1	-	-	-	-	-	-	E, G			
				24	(NH-196) Branco	Branco Vermelho	NH196K	64230-MV9-610ZB	Conj. Carenagem Superior Direita, *NH-1/Tipo 2*	1	-	-	-	-	-	E, G
										1	-	-	-	-	-	-
				25	(NH-1) Preto	Preto/Prata	NH1L	64230-MV9-610ZC	Conj. Carenagem Superior Direita, *RP-134/Tipo 3*	1	-	-	-	-	-	3G
										1	-	-	-	-	-	-
				26	(NH-343P) Preto Perolizado	Preto Vermelho	NH343K	64230-MV9-670ZA	Conj. Carenagem Superior Direita, *R-134/Tipo 1*	1	-	-	-	-	-	2G
										1	-	-	-	-	-	3G
										1	-	-	-	-	-	2G
1	-	-	-							-	-	3G				
26	(NH-343P) Preto Perolizado	Preto Vermelho	NH343K	64230-MV9-670ZD	Conj. Carenagem Superior Direita, *PB-231/Tipo 5*	1	-	-	-	-	-	E, G				
						1	-	-	-	-	-	2G				
						1	-	-	-	-	-	3G				
						1	-	-	-	-	-	2G				
26	(NH-343P) Preto Perolizado	Preto Vermelho	NH343K	64230-MV9-600ZD	Conj. Carenagem Superior Direita, *NH-1*	1	-	-	-	-	-	E, G				
						1	-	-	-	-	-	2G				
						1	-	-	-	-	-	3G				
						1	-	-	-	-	-	2G				
26	(NH-343P) Preto Perolizado	Preto Vermelho	NH343K	64230-MV9-600ZE	Conj. Carenagem Superior Direita, *RP-134*	1	-	-	-	-	-	E, G				
						1	-	-	-	-	-	2G				
						1	-	-	-	-	-	3G				
						1	-	-	-	-	-	2G				

C-32

Carenagem Superior (FM/M/2M/N/2N/P/2P/R/2R)

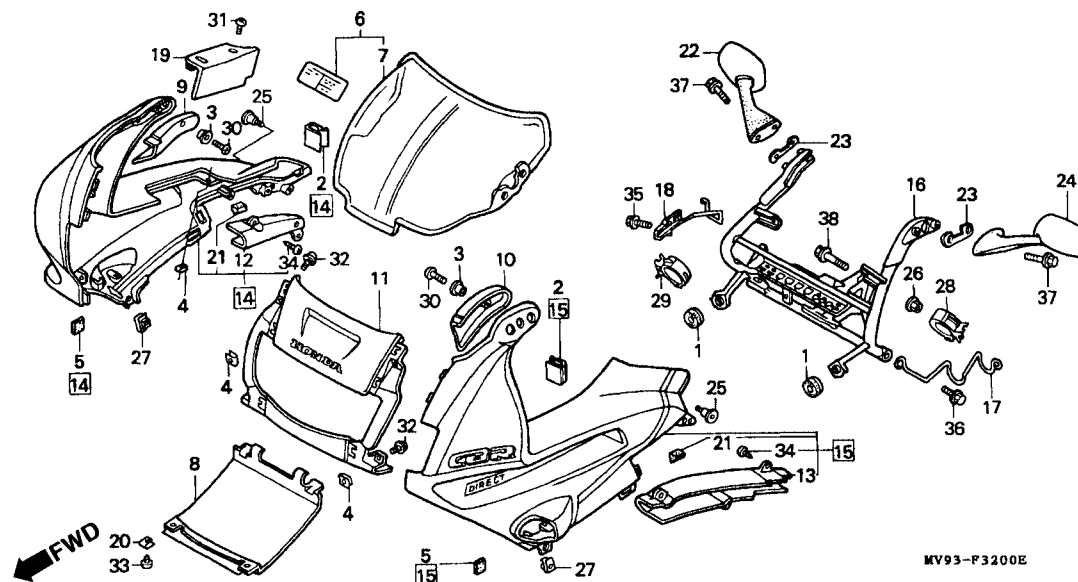

MV93F3200E

Item de serviço		T.M.O.	Ref. Nº	Nº da peça	Descrição	Qt. CBR600F FM FN FP FR FS FT SET							Nº de série	Nota
Tabela de Cor, Carenagem Superior (CBR600F_N • F2_N)			(14)	64230-MV9-600ZF	Conj. Carenagem Superior Direita, *R-134*	1	-	-	-	-	-	-	2001934 ~	E, G
						1	-	-	-	-	-	-	3000102 ~	2G
6	(NH-196) Branco	Branco/ Vermelho	NH196K	64230-MV9-630ZA	Conj. Carenagem Superior Direita, *Tipo 10*	-	1	-	-	-	-	-	4000226 ~	3G
				64230-MV9-640ZA	Conj. Carenagem Superior Direita, *Tipo 6*	-	1	-	-	-	-	-		CM
7	(NH-1) Preto	Preto/ Vermelho	NH1K	64230-MV9-640ZB	Conj. Carenagem Superior Direita, *Tipo 7*	-	1	-	-	-	-	-		AR, E, ED, F, G, MX, SP, SW, U, 2G, 3G
				64230-MV9-640ZC	Conj. Carenagem Superior Direita, *Tipo 8*	-	1	-	-	-	-	-		AR, E, ED, F, G, MX, SP, SW, U, 2G, 3G
8	(NH-343P) Preto	Preto/ Cinza	NH1E	64230-MV9-640ZD	Conj. Carenagem Superior Direita, *Tipo 9*	-	1	-	-	-	-	-		AR, E, ED, F, G, MX, SP, SW, U, 2G, 3G
				64230-MV9-830ZA	Conj. Carenagem Superior Direita, *Tipo 11*	-	1	-	-	-	-	-		SW
9	(NH-1) Preto	Preto/ Cinza	NH1D	64230-MV9-920ZA	Conj. Carenagem Superior Direita, *Tipo 13*	-	-	1	-	-	-	-		CM
				64230-MV9-920ZB	Conj. Carenagem Superior Direita, *Tipo 14*	-	-	1	-	-	-	-		CM
10	(R-134) Vermelho	Vermelho	R134	64230-MV9-930ZA	Conj. Carenagem Superior Direita, *Tipo 15*	-	-	1	-	-	-	-		AR, BR, E, ED, F, G, MX, SP, SW, U, 2G, 3G
11	(NH-1) Preto	Preto/ Púrpura	NH1L											

C-32

Carenagem Superior (FM/M/2M/N/2N/P/2P/R/2R)

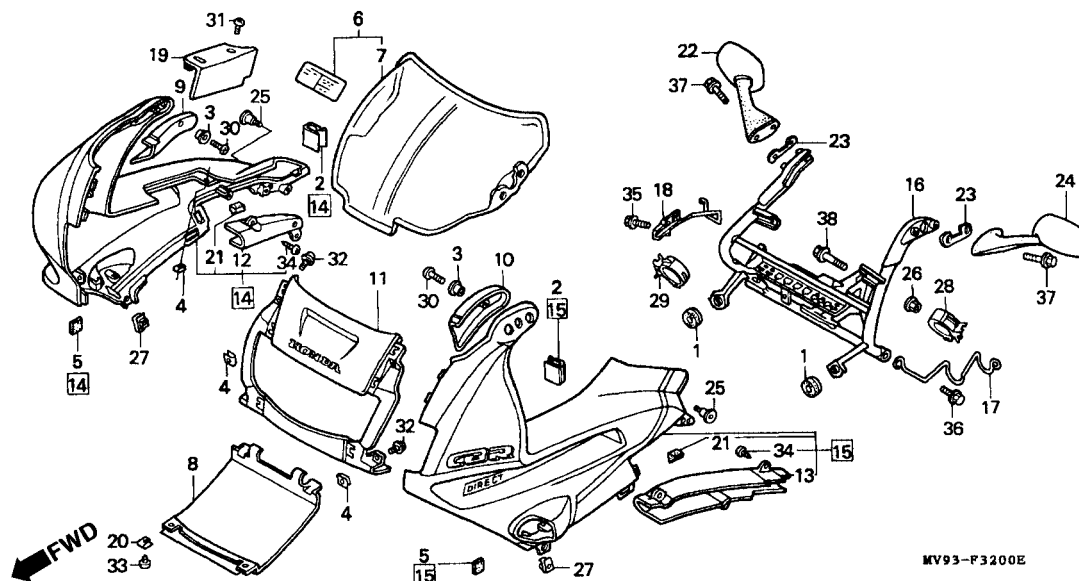

Item de serviço		T.M.O.	Ref. Nº	Nº da peça	Descrição	Qtd. CBR600F FM FN FP FR FS FT SET								Nº de série	Nota														
Tabela de Cor, Carenagem Superior (CBR600F_P) <table><tr><th>Tipo</th><th>Cor Principal</th><th>Cor da Peça</th><th>Código/Cor</th></tr><tr><td>15</td><td>(NH-196) Branco</td><td>Branco/ Violeta</td><td>NH196LA</td></tr><tr><td>16</td><td>(NH-1) Preto</td><td>Preto/ Cinza</td><td>NH1DA</td></tr><tr><td>17</td><td>(R-158P) Vermelho</td><td>Vermelho/ Violeta</td><td>R158L</td></tr></table>			Tipo	Cor Principal	Cor da Peça	Código/Cor	15	(NH-196) Branco	Branco/ Violeta	NH196LA	16	(NH-1) Preto	Preto/ Cinza	NH1DA	17	(R-158P) Vermelho	Vermelho/ Violeta	R158L	(14)	64230-MV9-930ZB	Conj. Carenagem Superior Direita, *Tipo 16*	-	-	1	-	-	-	-	AR, BR, E, ED, F, G, MX, SP, SW, U, 2G, 3G
			Tipo	Cor Principal	Cor da Peça	Código/Cor																							
			15	(NH-196) Branco	Branco/ Violeta	NH196LA																							
			16	(NH-1) Preto	Preto/ Cinza	NH1DA																							
17	(R-158P) Vermelho	Vermelho/ Violeta	R158L																										
	64230-MV9-930ZC	Conj. Carenagem Superior Direita, *Tipo 17*	-	-	1	-	-	-	-	-	AR, BR, E, ED, F, G, MX, SP, SW, U, 2G, 3G																		
Tabela de Cor, Carenagem Superior (CBR600F2_R) <table><tr><th>Tipo</th><th>Cor Principal</th><th>Cor da Peça</th><th>Código/Cor</th></tr><tr><td>21</td><td>(NH-196) Branco</td><td>Branco/ Preto</td><td>NH196B</td></tr><tr><td>22</td><td>(P-9) Violeta</td><td>Violeta/ Preto</td><td>P9Q</td></tr><tr><td>23</td><td>(P-9) Violeta</td><td>Violeta/ Preto</td><td>P9K</td></tr></table>			Tipo	Cor Principal	Cor da Peça	Código/Cor	21	(NH-196) Branco	Branco/ Preto	NH196B	22	(P-9) Violeta	Violeta/ Preto	P9Q	23	(P-9) Violeta	Violeta/ Preto	P9K		64230-MV9-660ZA	Conj. Carenagem Superior Direita, *Tipo 21*	-	-	-	1	-	-	-	CM
			Tipo	Cor Principal	Cor da Peça	Código/Cor																							
			21	(NH-196) Branco	Branco/ Preto	NH196B																							
			22	(P-9) Violeta	Violeta/ Preto	P9Q																							
			23	(P-9) Violeta	Violeta/ Preto	P9K																							
				64230-MV9-660ZB	Conj. Carenagem Superior Direita, *Tipo 22*	-	-	-	1	-	-	-	-	CM															
				64230-MV9-660ZC	Conj. Carenagem Superior Direita, *Tipo 23*	-	-	-	1	-	-	-	-	CM															
				64230-MV9-840ZA	Conj. Carenagem Superior Direita, *Tipo 24*	-	-	-	1	-	-	-	-	AR, BR, E, ED, F, G, MX, SP, SW, U, 2G, 3G															
				64230-MV9-840ZB	Conj. Carenagem Superior Direita, *Tipo 25*	-	-	-	1	-	-	-	-	AR, BR, E, ED, F, G, MX, SP, SW, U, 2G, 3G															
				64230-MV9-840ZC	Conj. Carenagem Superior Direita, *Tipo 26*	-	-	-	1	-	-	-	-	AR, BR, E, ED, F, G, MX, SP, SW, U, 2G, 3G															
	15 64240-MV9-600ZA	Conj. Carenagem Superior Esquerda, *R-134/Tipo 1*	1	-	-	-	-	-	-	-	AR, ED, F, MX, SP, SW																		

C-32

Carenagem Superior (FM/M/2M/N/2N/P/2P/R/2R)

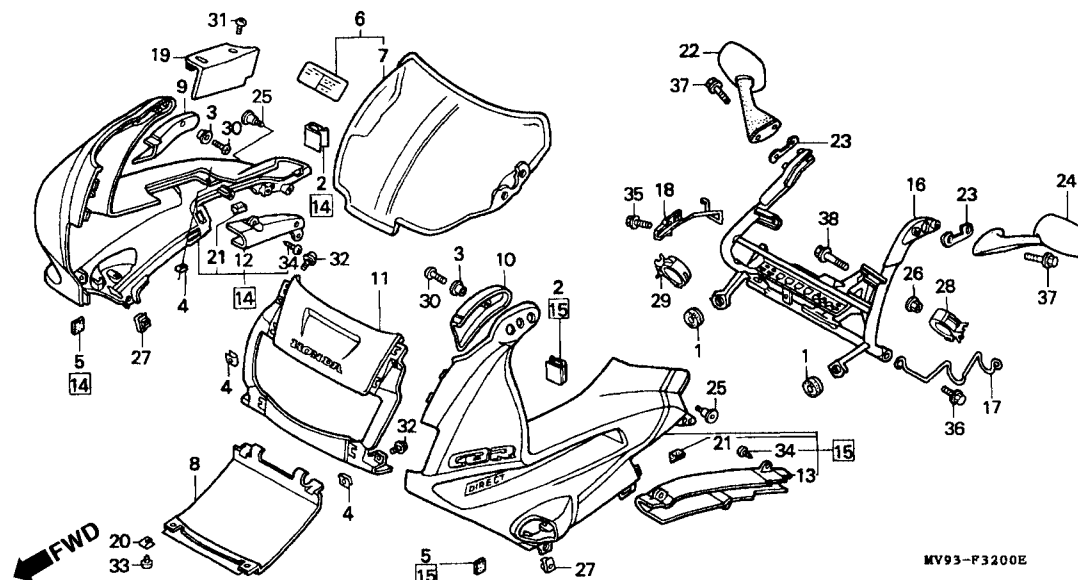

MV93F3200E

Item de serviço		T.M.O.	Ref. Nº	Nº da peça	Descrição	Qtde. CBR600F								Nº de série	Nota
						FM	FN	FP	FR	FS	FT	SET			
Tabela de Cor, Carenagem Superior (CBR600F_R)			(15)	64240-MV9-600ZB	Conj. Carenagem Superior Esquerda, *NH-1/Tipo 2*	1	-	-	-	-	-	-	AR, ED, F, MX, SP, SW
				64240-MV9-600ZC	Conj. Carenagem Superior Esquerda, *RP-134/Tipo 3*	1	-	-	-	-	-	-	AR, ED, F, SP, SW
				64240-MV9-610ZA	Conj. Carenagem Superior Esquerda, *R-134/Tipo 1*	1	-	-	-	-	-	-	~ 2001933	~ 3000101	E, G
						1	-	-	-	-	-	-	~ 4000225	~ 3000101	2G
				64240-MV9-610ZB	Conj. Carenagem Superior Esquerda, *Tipo 1/Tipo 2*	1	-	-	-	-	-	-	~ 2001933	~ 4000225	E, G
						1	-	-	-	-	-	-	~ 3000101	~ 4000225	2G
						1	-	-	-	-	-	-	~ 4000225	~ 3000101	3G
				64240-MV9-610ZC	Conj. Carenagem Superior Esquerda, *RP-134/Tipo 3*	1	-	-	-	-	-	-	~ 2001933	~ 3000101	E, G
						1	-	-	-	-	-	-	~ 3000101	~ 4000225	2G
						1	-	-	-	-	-	-	~ 4000225	~ 3000101	3G
	64240-MV9-670ZA	Conj. Carenagem Superior Esquerda, *R-134/Tipo 1*	1	-	-	-	-	-	-	CM			
	64240-MV9-670ZD	Conj. Carenagem Superior Esquerda, *PB-231/Tipo 5*	1	-	-	-	-	-	-	CM			
	64240-MV9-600ZD	Conj. Carenagem Superior Esquerda, *NH-1*	1	-	-	-	-	-	-	~ 2001934	~ 3000102	E, G			
			1	-	-	-	-	-	-	3000102 ~	4000226 ~	2G			
			1	-	-	-	-	-	-	4000226 ~	2001934 ~	3G			
	64240-MV9-600ZE	Conj. Carenagem Superior Esquerda, *RP-134*	1	-	-	-	-	-	-	2001934 ~	3000102 ~	E, G			
			1	-	-	-	-	-	-	3000102 ~	4000226 ~	2G			
			1	-	-	-	-	-	-	4000226 ~		3G			

C-32

Carenagem Superior (FM/M/2M/N/2N/P/2P/R/2R)

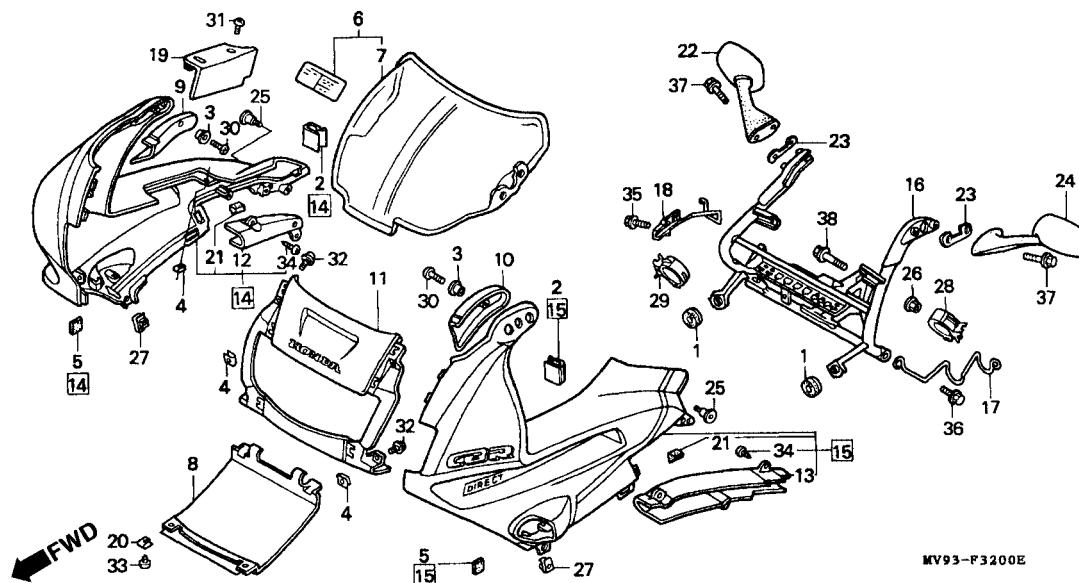

MV93F3200E

Item de serviço	T.M.O.	Ref. Nº	Nº da peça	Descrição	Qtd. CBR600F								Nº de série	Nota
					FM	FN	FP	FR	FS	FT	SET			
(15)		64240-MV9-600ZF	Conj. Carenagem Superior Esquerda, *R-134*	1	-	-	-	-	-	-	2001934 ~	E, G	
				1	-	-	-	-	-	3000102 ~	2G		
				1	-	-	-	-	-	4000226 ~	3G		
		64240-MV9-630ZA	Conj. Carenagem Superior Esquerda, *Tipo 10*	-	1	-	-	-	-	CM	
		64240-MV9-640ZA	Conj. Carenagem Superior Esquerda, *Tipo 6*	-	1	-	-	-	-	AR, E ,ED, F, G, MX, SP, SW, U, 2G, 3G	
		64240-MV9-640ZB	Conj. Carenagem Superior Esquerda, *Tipo 7*	-	1	-	-	-	-	AR, E, ED, F, G, MX, SP, SW, U, 2G, 3G	
		64240-MV9-640ZC	Conj. Carenagem Superior Esquerda, *Tipo 8*	-	1	-	-	-	-	AR, E, ED, F, G, MX, SP, U, 2G, 3G	
		64240-MV9-640ZD	Conj. Carenagem Superior Esquerda, *Tipo 9*	-	1	-	-	-	-	SW	
		64240-MV9-830ZA	Conj. Carenagem Superior Esquerda, *Tipo 11*	-	1	-	-	-	-	CM	
		64240-MV9-920ZA	Conj. Carenagem Superior Esquerda, *Tipo 13*	-	-	1	-	-	-	CM	
		64240-MV9-920ZB	Conj. Carenagem Superior Esquerda, *Tipo 14*	-	-	1	-	-	-	CM	

C-32

Carenagem Superior

(FM/M/2M/N/2N/P/2P/R/2R)

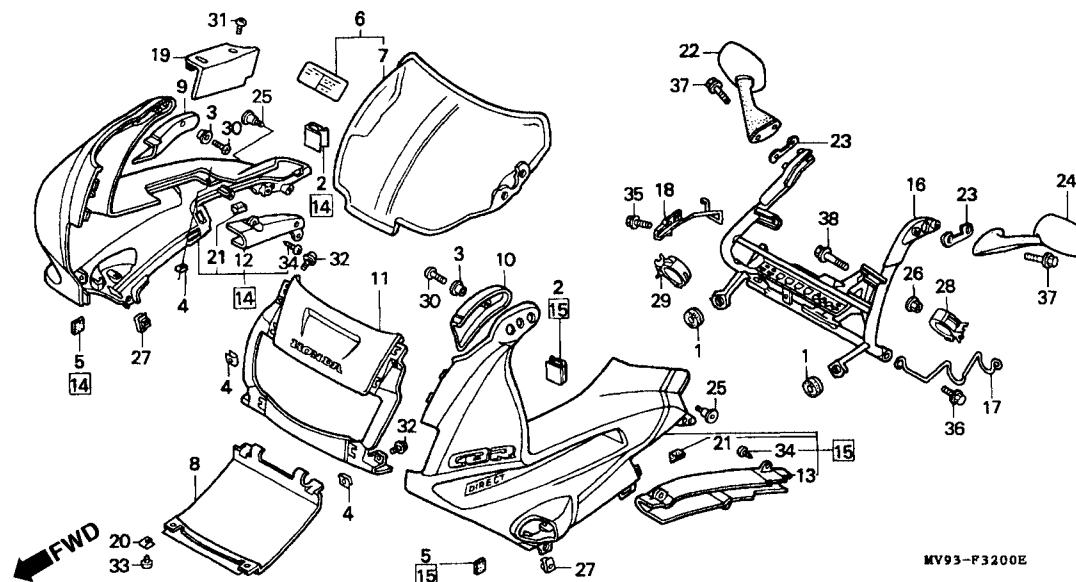

MV93F3200E

Item de serviço	T.M.O.	Ref. Nº	Nº da peça	Descrição	Qtд. CBR600F								Nº de série	Nota	
					FM	FN	FP	FR	FS	FT	SET				
		(15)	64240-MV9-930ZA	Conj. Carenagem Superior Esquerda, *Tipo 15*	-	-	1	-	-	-	-	AR, BR, E, ED, F, G, MX, SP, SW, U, 2G, 3G
			64240-MV9-930ZB	Conj. Carenagem Superior Esquerda, *Tipo 16*	-	-	1	-	-	-	-	AR, BR, E, ED, F, G, MX, SP, SW, U, 2G, 3G
			64240-MV9-930ZC	Conj. Carenagem Superior Esquerda, *Tipo 17*	-	-	1	-	-	-	-	AR, BR, E, ED, F, G, MX, SP, SW, U, 2G, 3G
			64240-MV9-660ZA	Conj. Carenagem Superior Esquerda, *Tipo 21*	-	-	-	1	-	-	-	CM
			64240-MV9-660ZB	Conj. Carenagem Superior Esquerda, *Tipo 22*	-	-	-	1	-	-	-	CM
			64240-MV9-660ZC	Conj. Carenagem Superior Esquerda, *Tipo 23*	-	-	-	1	-	-	-	CM
			64240-MV9-840ZA	Conj. Carenagem Superior Esquerda, *Tipo 24*	-	-	-	1	-	-	-	AR, BR, E, ED, F, G, MX, SP, SW, U, 2G, 3G
			64240-MV9-840ZB	Conj. Carenagem Superior Esquerda, *Tipo 25*	-	-	-	1	-	-	-	AR, BR, E, ED, F, G , MX, SP, SW, U, 2G, 3G

C-32

Carenagem Superior (FM/M/2M/N/2N/P/2P/R/2R)

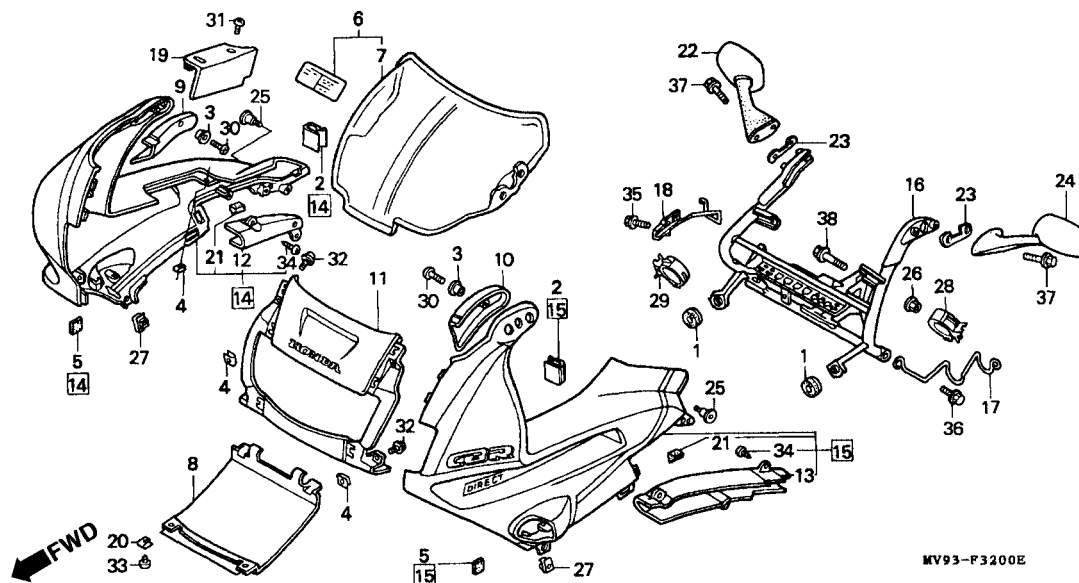

MV93F3200E

Item de serviço	T.M.O.	Ref. Nº	Nº da peça	Descrição	Qtd. CBR600F							Nº de série	Nota
					FM	FN	FP	FR	FS	FT	SET		
(15)		64240-MV9-840ZC	Conj. Carenagem Superior Esquerda, *Tipo 26*	-	-	-	1	-	-	-	AR, BR, E, ED, F, G, MX, SP, SW, U, 2G, 3G
16		64501-MV9-000	Suporte, Carenagem Superior	1	1	1	1	-	-	-	AR, BR, CM, E, ED, F, MX, SP, SW, U
		64501-MV9-610	Suporte, Carenagem Superior	1	1	1	1	-	-	-	G, 2G, 3G
17		64502-MV9-000	Guia, Fiação Principal	1	1	1	1	-	-	-
18		64503-MV9-000	Suporte Caixa de Fusível	1	1	1	1	-	-	-
19		64581-MV9-000ZA	Tampa Caixa de Fusível, *R-134*	1	1	-	-	-	-	-
		64581-MV9-000ZB	Tampa Caixa de Fusível, *NH-1*	1	-	1	-	-	-	-	AR, BR, E, ED, F, G, MX, SP, SW, U, 2G, 3G
		64581-MV9-000ZC	Tampa Caixa de Fusível, *RP-134*	1	-	-	-	-	-	-	CM
		64581-MV9-000ZD	Tampa Caixa de Fusível, *PB-231*	1	-	1	-	-	-	-	AR, E, ED, F, G, SP, SW, 2G, 3G
		64581-MV9-000ZE	Tampa Caixa de Fusível, *NH-254M*	-	1	-	-	-	-	-	CM
				-	1	-	-	-	-	-	AR, E, ED, F, G, MX, SP, SW, U, 2G, 3G

C-32

Carenagem Superior

(FM/M/2M/N/2N/P/2P/R/2R)

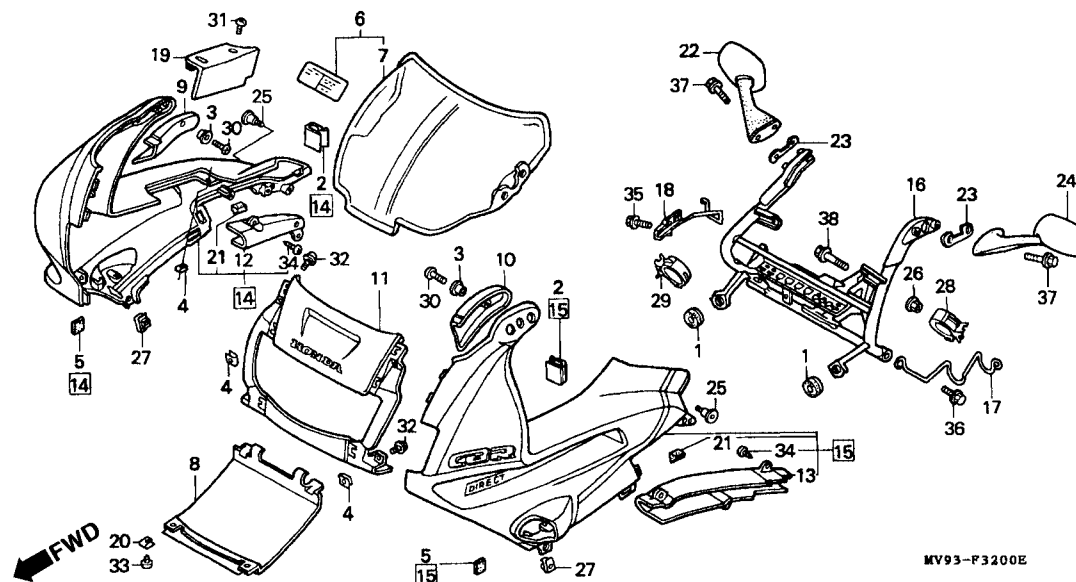

MV93F3200E

Item de serviço	T.M.O.	Ref. Nº	Nº da peça	Descrição	Qt'd. CBR600F							Nº de série	Nota
					FM	FN	FP	FR	FS	FT	SET		
(19)		64581-MV9-000ZF	Tampa, Caixa de Fusível, *RP-124*	-	1	-	-	-	-	-	CM
		64581-MV9-000ZG	Tampa, Caixa de Fusível, *R-110*	-	1	-	-	-	-	-	AR, E, ED, F, G, MX, SP, SW, U, 2G, 3G
		64581-MV9-000ZH	Tampa, Caixa de Fusível, *NH-259M*	-	-	1	-	-	-	-	CM
		64581-MV9-000ZJ	Tampa, Caixa de Fusível, *NH-196*	-	-	1	-	-	-	-	AR, BR, E, ED, F, G, MX, SP, SW, U, 2G, 3G
		64581-MV9-000ZK	Tampa, Caixa de Fusível, *R-158P*	-	-	1	-	-	-	-	AR, BR, E, ED, F, G, MX, SP, SW, U, 2G, 3G
		64581-MV9-000ZL	Tampa, Caixa de Fusível, *RP-133M*	-	-	-	1	-	-	-	AR, BR, E, ED, F, G, MX, SP, SW, U, 2G, 3G
		64581-MV9-000ZM	Tampa, Caixa de Fusível, *R-127*	-	-	-	1	-	-	-	AR, BR, E, ED, F, G, MX, SP, SW, U, 2G, 3G
		64581-MV9-000ZN	Tampa, Caixa de Fusível, *R-203M*	-	-	-	1	-	-	-	AR, BR, E, ED, F, G, MX, SP, SW, U, 2G, 3G
		20	66871-611-000	Porca Central, Painei	2	2	2	2	-	-

C-32

Carenagem Superior (FM/M/2M/N/2N/P/2P/R/2R)

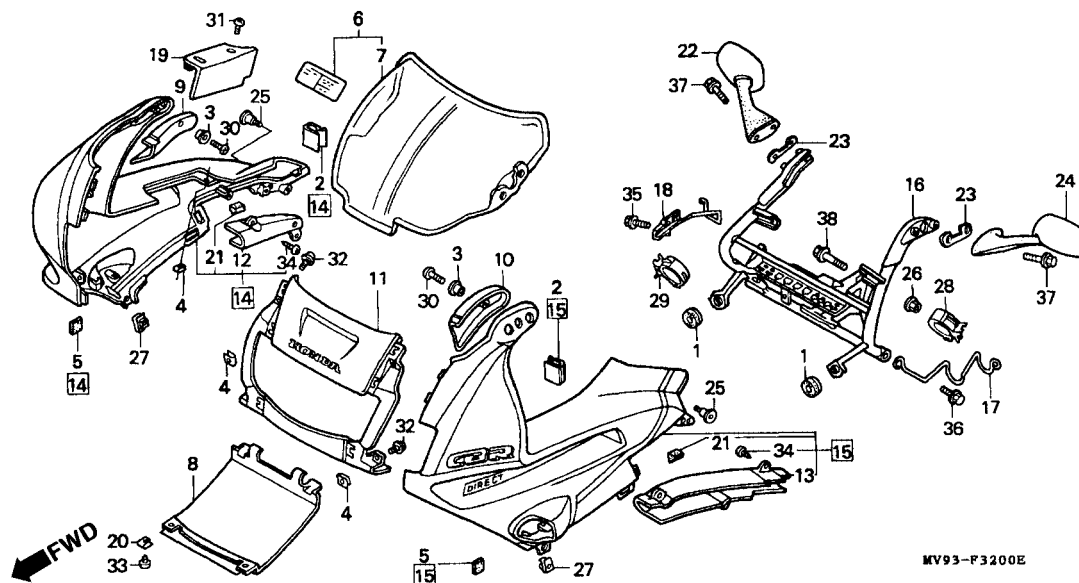

MV93F3200E

Item de serviço	T.M.O.	Ref. Nº	Nº da peça	Descrição	Qtd. CBR600F							Nº de série	Nota
					FM	FN	FP	FR	FS	FT	SET		
		21	81204-MV9-300	Vedador Carenagem Superior.....	2	2	2	2	-	-	-		
		22	88110-MV9-003ZA	Espelho Retrovisor Direito, *NH-1*.....	1	1	1	1	-	-	-		
		23	88111-MV9-000	Guarnição Espelho Retrovisor.....	2	2	2	2	-	-	-		
		24	88120-MV9-003ZA	Espelho Retrovisor Esquerdo, *NH-1*.....	1	1	1	1	-	-	-		
		25	90106-KY2-701	Parafuso Phillips, 6 x 11.....	2	2	2	2	-	-	-		
		26	90309-ML4-901	Porca, Flange, 8 mm.....	2	2	2	2	-	-	-		
		27	90321-MM5-000	Porca Fixação, 6 mm.....	2	2	2	2	-	-	-		
		28	90690-GHB-661	Presilha Cabo, 20 mm.....	1	1	1	1	-	-	-		
		29	90690-GHB-671	Presilha Cabo, 25 mm.....	1	1	1	1	-	-	-		
		30	93500-05014-1G	Parafuso Phillips, 5 x 14.....	2	2	2	2	-	-	-		
		31	93891-05016-07	Parafuso-Arruela, 5 x 16.....	1	1	1	1	-	-	-		
		32	93894-05018-08	Parafuso-Arruela, 5 x 18.....	4	4	4	4	-	-	-		
		33	93903-24380	Parafuso-Arruela, 4 x 12.....	2	2	2	2	-	-	-		
		34	93903-44380	Parafuso-Arruela, 4 x 12.....	5	5	5	5	-	-	-		
		35	95701-06016-07	Parafuso Flange, 6 x 16.....	1	-	-	-	-	-	-		
			95701-06010-07	Parafuso Flange, 6 x 10.....	-	1	1	1	-	-	-		
		36	95701-06016-07	Parafuso Flange, 6 x 16.....	1	1	1	1	-	-	-		
		37	95701-06025-08	Parafuso Flange, 6 x 25.....	4	4	4	4	-	-	-		
		38	95801-08040-07	Parafuso Flange, 8 x 40.....	2	2	2	2	-	-	-		

C-32.1

Carenagem Superior (FS/3S/T/3T/SET)

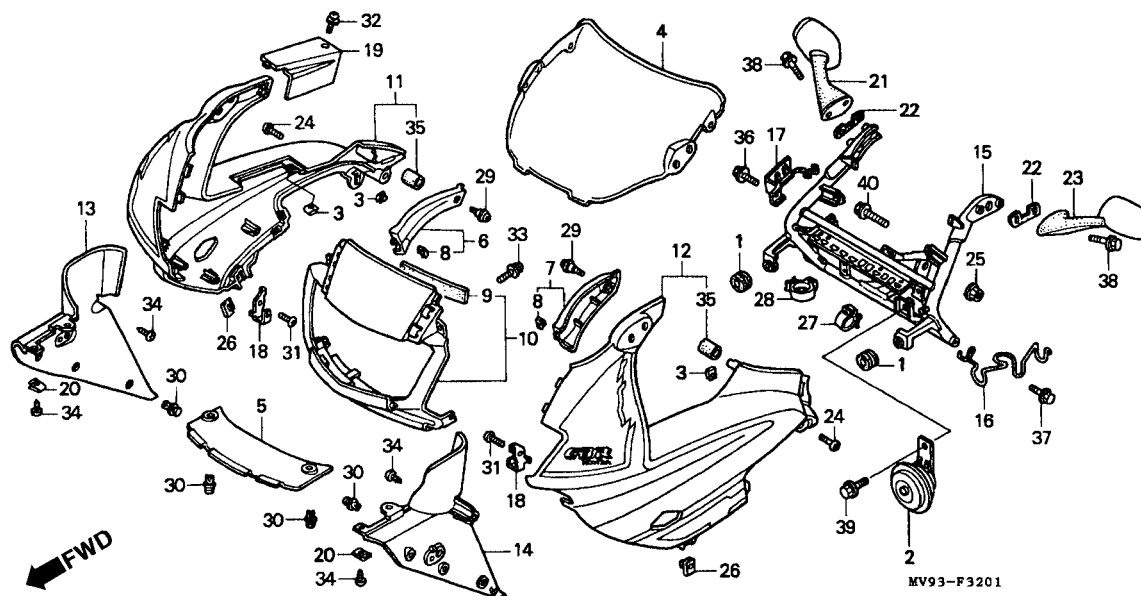

MV93F3201

Item de serviço	T.M.O.	Ref. Nº	Nº da peça	Descrição	Qtde. CBR600F							Nº de série	Nota
					FM	FN	FP	FR	FS	FT	SET		
Buzina Comp	0,3	1	19051-KA4-000	Borracha Fixação, Radiador	-	-	-	-	2	2	2		
Pára-brisa	0,2	2	38120-MV9-008	Buzina Comp	-	-	-	-	1	1	1		
Carenagem Central Dianteira	0,8	3	61306-167-000	Porca Fixação, Velocímetro	-	-	-	-	5	5	5		
• Suporte, Carenagem Superior		4	64200-MAL-600	Pára-brisa	-	-	-	-	1	1	1		
Carenagem Superior Direita	0,7	5	64211-MAL-600	Tampa Inferior Farol	-	-	-	-	1	1	1		
(Adicione 0,1 Por Unidade)		6	64215-MAL-600	Tampa Carenagem Direita	-	-	-	-	1	1	1		
		7	64216-MAL-600	Tampa Carenagem Esquerda	-	-	-	-	1	1	1		
		8	64218-MAL-600	Borracha	-	-	-	-	2	2	2		
		9	64219-MAL-600	Abafador	-	-	-	-	1	1	1		
		10	64222-MAL-600ZA	Carenagem Central Dianteira, *Tipo 1*	-	-	-	-	1	-	-		AR, BR, E, ED, F, G, KO, MX, SP, SW, U, 2G, 2PO, 3G
			64222-MAL-600ZB	Carenagem Central Dianteira, *Tipo 2*	-	-	-	-	1	-	-		AR, BR, E, ED, F, G, MX, SP, SW, U, 2G, 2PO, 3G

Tipo	Cor Principal	Cor da Peça	Código/Cor
1	(NH-196) Branco	Branco/ Vermelho	NH196K
2	(NH-1) Preto	Preto/ Vermelho	NH1K
3	(R-127) Vermelho	Vermelho Cinza	R127D

Tipo	Cor Principal	Cor da Peça	Código/Cor
1	(NH-196) Branco	Branco/ Violeta	NH196L
2	(NH-1) Preto	Preto/ Violeta	NH1L

C-32.1

Carenagem Superior (FS/3S/T/3T/SET)

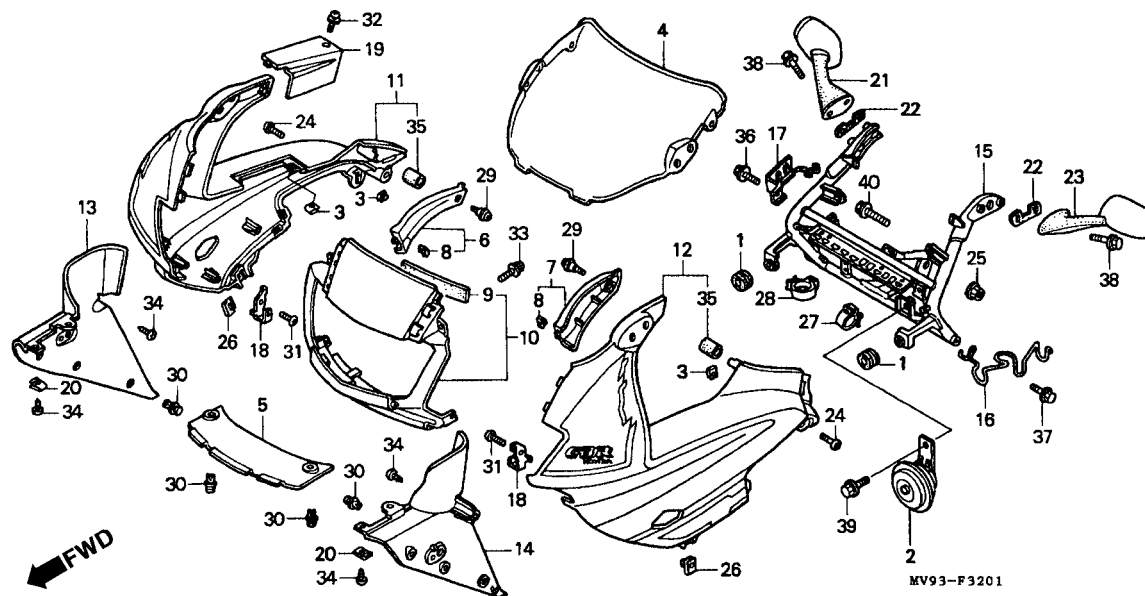

MV93F3201

Item de serviço		T.M.O.	Ref. Nº	Nº da peça	Descrição	Qtd. CBR600F FM FN FP FR FS FT SET							Nº de série	Nota
Tabela de Cor, Carenagem Central/Superior (CBR600F_R)			(10)	64222-MAL-600ZC	Carenagem Central Dianteira, *Tipo 3*	-	-	-	-	1	-	-		AR, BR, E, ED, F, G, MX, SP, SW, U, 2G, 2PO, 3G
Tipo	Cor Principal	Cor da Peça	Código/Cor											
4	(NH-196) Branco	Branco/ Vermelho	NH196K		64212-MAL-600ZD Carenagem Central Dianteira, *P-9*	-	-	-	-	1	-	-		CM
					64212-MAL-600ZF Carenagem Central Dianteira, *Y-124P*	-	-	-	-	1	-	-		CM
					64212-MAL-600ZG Carenagem Central Dianteira, *R-201*	-	-	-	-	1	-	-		CM
5	(NH-1) Preto	Preto/ Azul	NH1H		64222-MAL-900ZA Carenagem Central Dianteira *Tipo 4*	-	-	-	-	1	-	-		AR, BR, E, ED, F, G, MX, SP, SW, U, 2G, 2PO, 3G
4 6	(NH-1) Preto	Preto/ Vermelho	NH1K		64222-MAL-900ZB Carenagem Central Dianteira, *Tipo 5*	-	-	-	-	1	-	-		AR, BR, E, ED, F, G, MX, SP, SW, U, 2G, 2PO, 3G
Tabela de Cor, Carenagem Superior (CBR600F₃)														
Tipo	Cor Principal	Cor da Peça	Código/Cor											
1	(NH-196) Branco	Vermelho	NH196K		64222-MAL-830ZA Carenagem Central Dianteira, *Tipo 5*	-	-	-	-	-	1	-		
4	(P-9) Violeta	Amarelo	P9Q	11	64230-MAL-600ZA Carenagem Superior Direita, *Tipo 1*	-	-	-	-	1	-	-		AR, BR, E, ED, F, G, KO, MX, SP, SW, U, 2G, 2PO, 3G

C-32.1

Carenagem Superior (FS/3S/T/3T/SET)

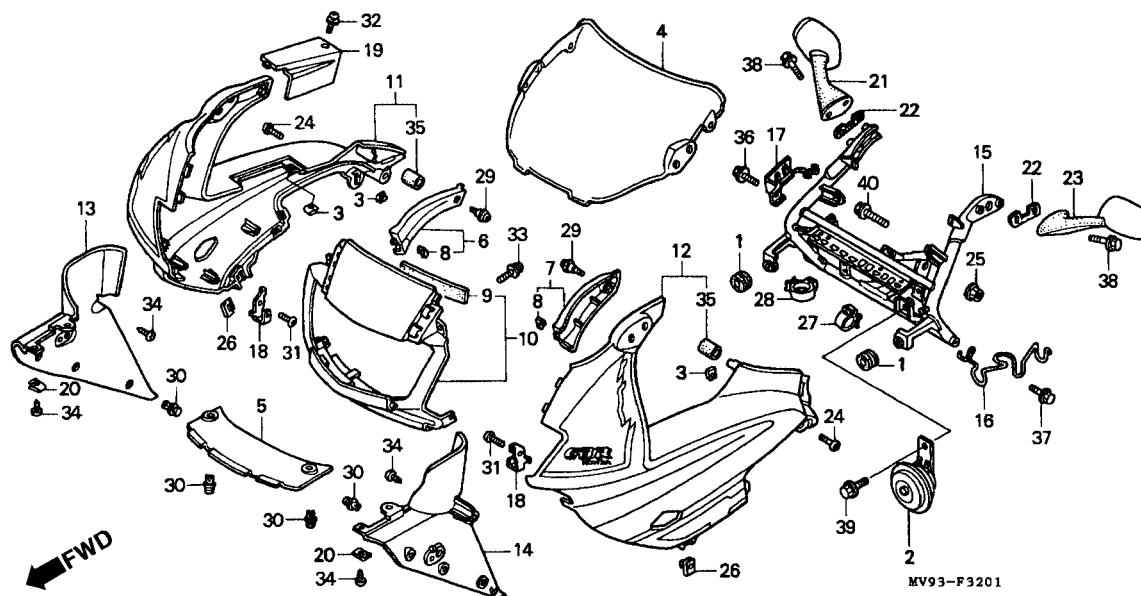

MV93-P3201

MV13F3201

Item de serviço		T.M.O.	Ref. Nº	Nº da peça	Descrição	Qtd. CBR600F							Nº de série	Nota							
						FM	FN	FP	FR	FS	FT	SET									
Tabela de Cor, Carenagem Superior (CBR600SEr) <table><tr><th>Tipo</th><th>Cor Principal</th><th>Código/Cor</th></tr><tr><td>5</td><td>Púrpura (P-20P)</td><td>P20Q</td></tr></table>			Tipo	Cor Principal	Código/Cor	5	Púrpura (P-20P)	P20Q	(11)	64230-MAL-600ZB	Carenagem Superior Direita, *Tipo 2*	-	-	-	-	1	-	-	AR, BR, E, ED, F,G, MX, SP, SW, U, 2G, 2PO, 3G
			Tipo	Cor Principal	Código/Cor																
			5	Púrpura (P-20P)	P20Q																
			64230-MAL-600ZC	Carenagem Superior Direita, *Tipo 3*	-	-	-	-	1	-	-	AR, BR, E, ED , F, G, MX,SP, SW, U, 2G, 2PO, 3G							
			64230-MAL-670ZA	Carenagem Superior Direita, *Tipo 1*	-	-	-	-	1	-	-	CM							
			64230-MAL-670ZB	Carenagem Superior Direita, *Tipo 2*	-	-	-	-	1	-	-	CM							
			64230-MAL-890ZB	Carenagem Superior Direita, *Tipo 4*	-	-	-	-	1	-	-	CM							
			64230-MAL-890ZC	Carenagem Superior Direita, *Tipo 3*	-	-	-	-	1	-	-	CM							
64230-MAL-900ZA	Carenagem Superior Direita, *Tipo 4*	-	-	-	-	1	-	-	AR, BR, E, ED, F, G, MX, SP, SW, U, 2G, 2PO, 3G										
			64230-MAL-900ZB	Carenagem Superior Direita, *Tipo 5*	-	-	-	-	1	-	AR, BR, E, ED, F, G, MX, SP, SW, U, 2G, 2PO, 3G								

C-32.1

Carenagem Superior (FS/3S/T/3T/SET)

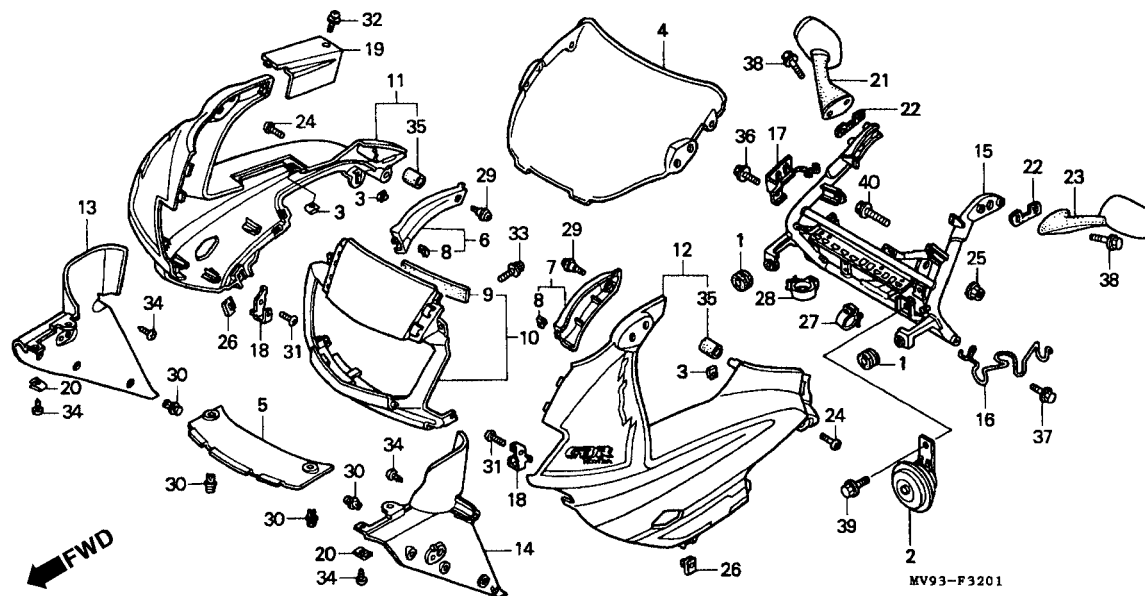

MV93F3201

Item de serviço	T.M.O.	Ref. Nº	Nº da peça	Descrição	Qtd. CBR600F							Nº de série	Nota
					FM	FN	FP	FR	FS	FT	SET		
(11)			64230-MAL-900ZC	Carenagem Superior Direita, *Tipo 6*	-	-	-	-	1	-	-		AR, BR, E, ED, F, G, MX, SP, SW, U, 2G, 2PO, 3G
			64230-MAL-830ZA	Carenagem Superior Direita, *Tipo 5*	-	-	-	-	-	1	-		
		12	64240-MAL-600ZA	Carenagem Superior Esquerda, *Tipo 1*	-	-	-	-	1	-	-		AR, BR, E, ED, F, G, KO, MX, SP, SW, U, 2G, 2PO, 3G
			64240-MAL-600ZB	Carenagem Superior Esquerda, *Tipo 2*	-	-	-	-	1	-	-		AR, BR, E, ED, F, G, MX, SP, SW, U 2G, 2PO, 3G
			64240-MAL-600ZC	Carenagem Superior Esquerda, *Tipo 3*	-	-	-	-	1	-	-		AR, BR, E, ED, F, G, MX, SP, SW, U, 2G, 2PO, 3G
			64240-MAL-670ZA	Carenagem Superior Esquerda, *Tipo 1*	-	-	-	-	1	-	-		CM
			64240-MAL-670ZB	Carenagem Superior Esquerda, *Tipo 2*	-	-	-	-	1	-	-		CM
			64240-MAL-890ZB	Carenagem Superior Esquerda, *Tipo 4*	-	-	-	-	1	-	-		CM

C-32.1

Carenagem Superior

(FS/3S/T/3T/SET)

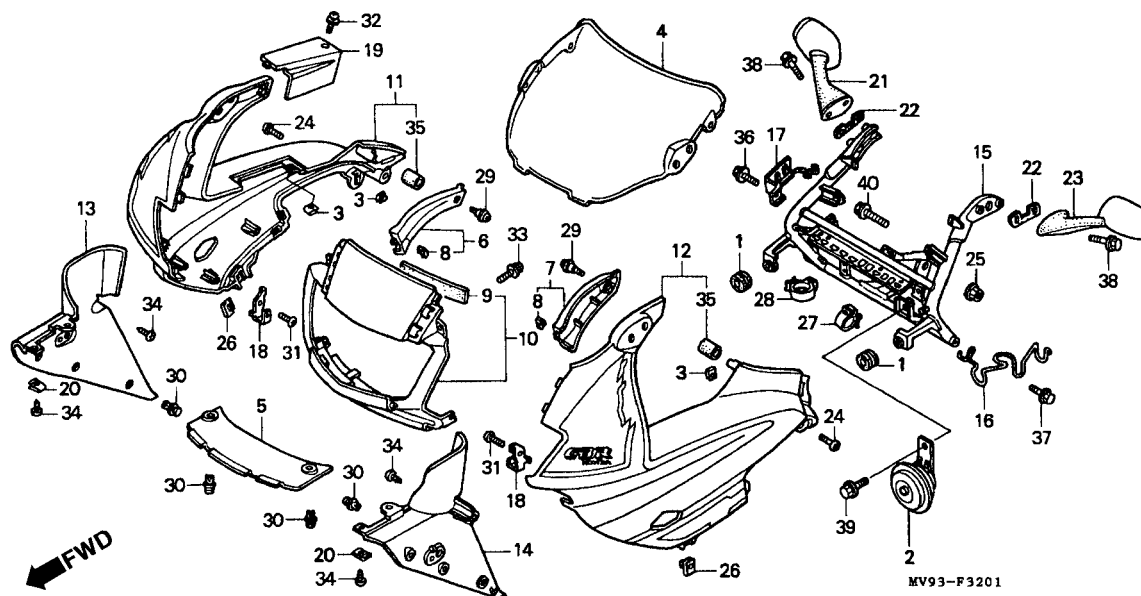

Item de serviço	T.M.O.	Ref. Nº	Nº da peça	Descrição	Qt'd. CBR600F							Nº de série	Nota
					FM	FN	FP	FR	FS	FT	SET		
(12)		64240-MAL-890ZC	Carenagem Superior Esquerda, *Tipo 3 1*	-	-	-	-	1	-	CM
		64240-MAL-900ZA	Carenagem Superior Esquerda, *Tipo 4*	-	-	-	-	1	-	AR, BR, E, ED, F, G, MX, SP, SW, U, 2G, 2PO, 3G
		64240-MAL-900ZB	Carenagem Superior Esquerda, *Tipo 5*	-	-	-	-	1	-	AR, BR, E, ED, F, G, MX, SP, SW, U, 2G, 2PO, 3G
		64240-MAL-900ZC	Carenagem Superior Esquerda, *Tipo 6*	-	-	-	-	1	-	AR, BR, E, ED, F, G, MX, SP, SW, U, 2G, 2PO, 3G
		64240-MAL-830ZA	Carenagem Superior Esquerda, *Tipo 5*	-	-	-	-	-	1
		13 64360-MAL-600ZB	Carenagem Direita Inferior Interna, *NH-1*	-	-	-	-	1	1	1
		14 64410-MAL-600ZB	Carenagem Esquerda Inferior Interna, *NH-1*	-	-	-	-	1	1	1
		15 64501-MAL-600	Suporte Carenagem Superior	-	-	-	-	1	1	1
		16 64502-MAL-600	Guia Esquerda, Fiação	-	-	-	-	1	1	1
		17 64503-MAL-600	Suporte Caixa de Fusível	-	-	-	-	1	1	1
		18 64505-MAL-600	Suporte Junção, Tubo	-	-	-	-	2	2	2

C-32.1

Carenagem Superior (FS/3S/T/3T/SET)

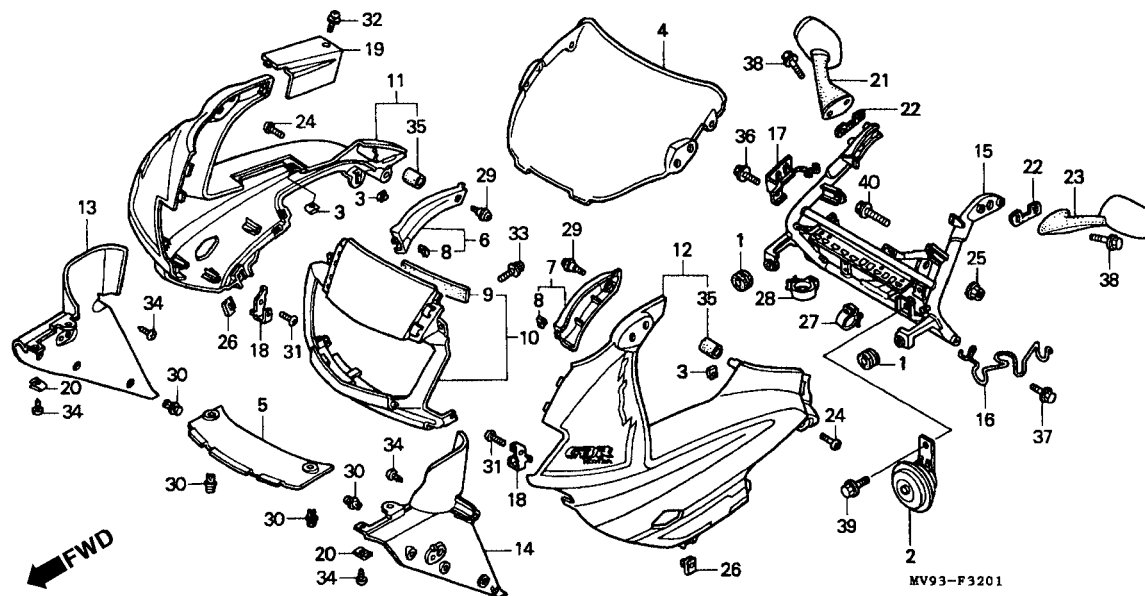

MV93F3201

Item de serviço	T.M.O.	Ref. Nº	Nº da peça	Descrição	Qtd. CBR600F							Nº de série	Nota
					FM	FN	FP	FR	FS	FT	SET		
		19	64581-MAL-600ZB	Tampa Caixa Fusível, *NH-254M*	-	-	-	-	1	-	-		AR, BR, E, ED, F, G, MX, SP, SW, U, 2G, 2PO, 3G
			64581-MAL-600ZC	Tampa Caixa Fusível, *P-9*	-	-	-	-	1	-	-		CM
			64581-MAL-600ZD	Tampa Caixa Fusível, *R-127*	-	-	-	-	1	1	-		AR, BR, E, ED, F, G, KO, MX, SP, SW, U, 2G, 2PO, 3G
			64581-MAL-600ZF	Tampa Caixa Fusível, *Y124P*	-	-	-	-	-	1	-		CM
			64581-MAL-600ZG	Tampa Caixa Fusível, *R-201*	-	-	-	-	-	1	-		CM
			64581-MAL-600ZH	Tampa Caixa Fusível, *PB-182*	-	-	-	-	-	1	-		AR, BR, E, ED, F, G, MX, SP, SW, U, 2G, 2PO, 3G
			64581-MAL-600ZJ	Tampa Caixa Fusível, *P-20P*	-	-	-	-	-	-	1		
		20	66871-611-000	Porca Fixação	-	-	-	-	2	2	2		
		21	88110-MAL-601ZA	Espelho Retrovisor Direito, *NH-1*	-	-	-	-	1	1	1		
		22	88111-MV9-000	Guarnição, Espelho Retrovisor	-	-	-	-	2	2	2		
		23	88120-MAL-601ZA	Espelho Retrovisor Esquerdo, *NH-1*	-	-	-	-	1	1	1		

C-32.1

Carenagem Superior

(FS/3S/T/3T/SET)

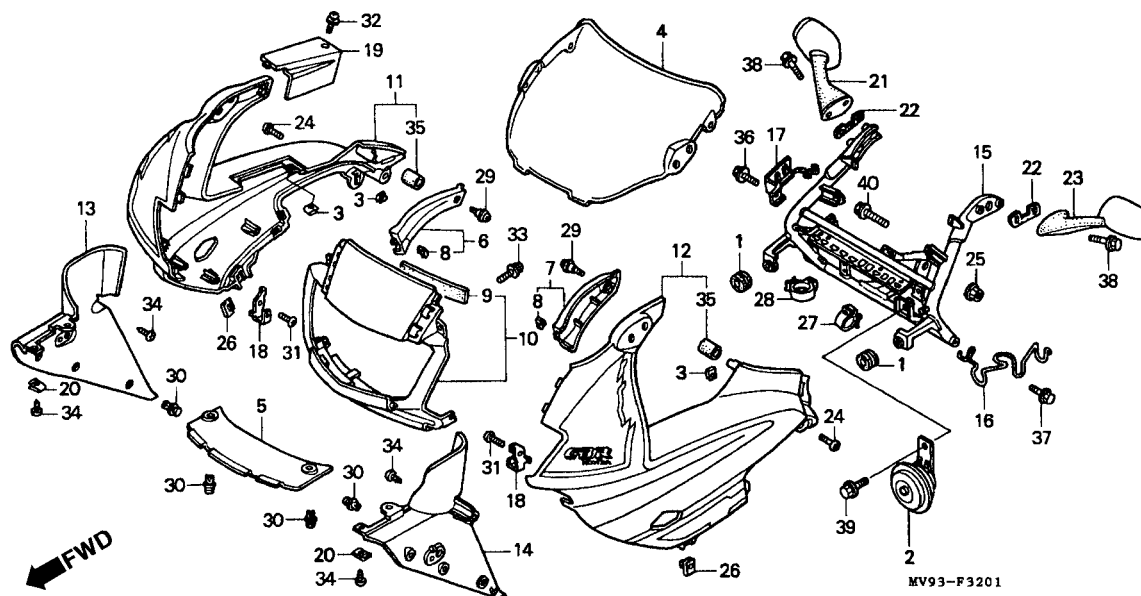

MV93F3201

Item de serviço	T.M.O.	Ref. Nº	Nº da peça	Descrição	Qtde. CBR600F							Nº de série	Nota
					FM	FN	FP	FR	FS	FT	SET		
		24	90106-KY2-701	Parafuso Phillips, 6 x 11	-	-	-	-	2	2	2
		25	90309-ML4-901	Porca Flange, 8 mm	-	-	-	-	2	2	2
		26	90321-MM5-000	Porca Fixação, 6 mm	-	-	-	-	2	2	2
		27	90690-GHB-661	Presilha Cabo, 20 mm	-	-	-	-	1	1	1
		28	90690-GHB-681	Presilha Cabo, 30 mm	-	-	-	-	1	1	1
		29	91508-MZ7-000	Parafuso Phillips, 5 x 13	-	-	-	-	2	2	2
		30	91549-MW0-790ZA	Presilha Fixação, *NH-1*	-	-	-	-	4	4	4
		31	93500-05010-0H	Parafuso Phillips, 5 x 10	-	-	-	-	2	2	2
		32	93891-05016-07	Parafuso-Arruela, 5 x 16	-	-	-	-	1	1	1
		33	93894-05012-08	Parafuso-Arruela, 5 x 12	-	-	-	-	2	2	2
		34	93903-44380	Parafuso, Fixação, 4 x 12	-	-	-	-	8	8	8
		35	95005-11030-30	Tube, 11 x 30	-	-	-	-	2	2	2
			(95005-11001-30M)	-	-	-	-	2	2	2
		36	95701-06010-07	Parafuso Flange, 6 x 10	-	-	-	-	1	1	1
		37	95701-06016-07	Parafuso Flange, 6 x 16	-	-	-	-	1	1	1
		38	95701-06018-08	Parafuso Flange, 6 x 18	-	-	-	-	4	4	4
		39	95701-08012-07	Parafuso Flange, 8 x 12	-	-	-	-	1	1	1
		40	95801-08040-07	Parafuso Flange, 8 x 40	-	-	-	-	2	2	2

C-33

Carenagem Inferior (FM/M/2M/N/2N/P/2P/R/2R)

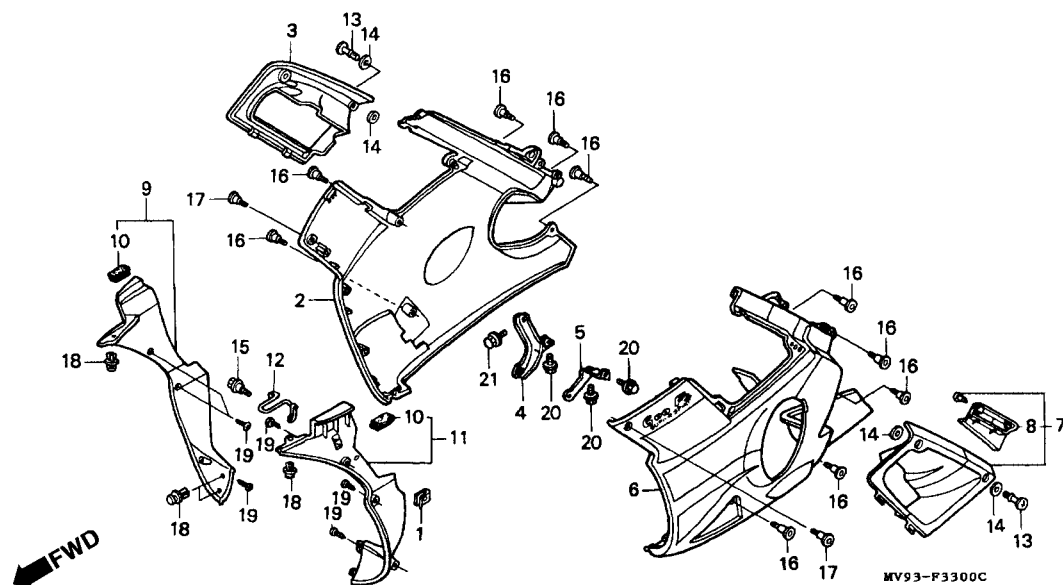

MV93F3300C

Item de serviço		T.M.O.	Ref. Nº	Nº da peça	Descrição	Qtd. CBR600F FM FN FP FR FS FT SET							Nº de série	Nota
Tabela de Cor, Carenagem Superior (CBR600F_N - F2_N)			1	61317-KG0-000	Placa Suporte Farol.....	1	1	1	1	-	-	-
			2	64301-MV9-600ZA	Carenagem Inferior Direita *NH-196/Tipo 1.....	1	-	-	-	-	-	-	AR, E, ED, F, G, MX, SP, SW, 2G, 3G
				64301-MV9-600ZB	Carenagem Inferior Direita *R-110/Tipo 2*	1	-	-	-	-	-	-	AR, E, ED, F, G, MX, SP, SW, 2G, 3G
				64301-MV9-600ZC	Carenagem Inferior Direita *NH-1/Tipo 3*	1	-	-	-	-	-	-	AR, E, ED, F, G, SP, SW, 2G, 3G
				64301-MV9-670ZA	Carenagem Inferior Direita *NH-196/Tipo 1*	1	-	-	-	-	-	-	CM
				64301-MV9-670ZB	Carenagem Inferior Direita *NH-1/Tipo 5*	1	-	-	-	-	-	-	CM
				64301-MV9-630ZA	Carenagem Inferior Direita *Tipo 10*	-	1	-	-	-	-	-	CM
				64301-MV9-640ZA	Carenagem Inferior Direita *Tipo 6*	-	1	-	-	-	-	-	AR, E, ED, F, G, MX, SP, SW, U, 2G, 3G
				64301-MV9-640ZB	Carenagem Inferior Direita *Tipo 7*	-	1	-	-	-	-	-	AR, E, ED, F, G, MX, SP, SW, U, 2G, 3G

Tipo	Cor Principal	Código/Cor
6	(NH-196) Branco	NH196K
7	(NH-1) Preto	NH1K
8	(NH-1) Preto	NH1E
9	(NH-1) Preto	NH1D
10	(R-134) Vermelho	R134
11	(NH-1) Preto	NH1L

C-33

Carenagem Inferior (FM/M/2M/N/2N/P/2P/R/2R)

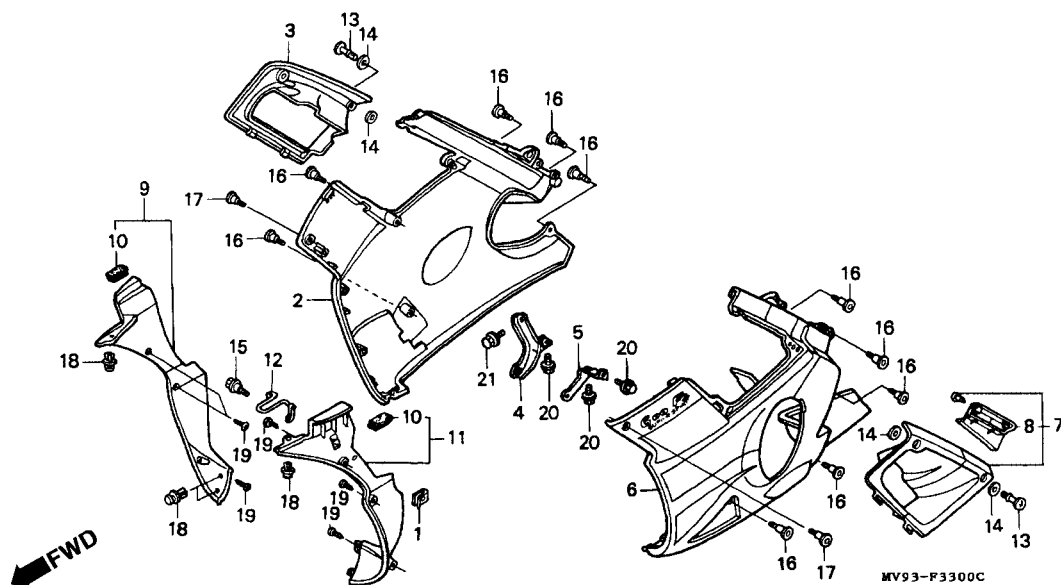

MV93F3300C

Item de serviço		T.M.O.	Ref. N°	N° da peça	Descrição	Qtd. CBR600F FM FN FP FR FS FT SET							N° de série	Nota
Tabela de Cor, Carenagem (CBR600F2R)														
Tipo	Cor Principal	Cor da Peça	Código/Cor											
21	(NH-196) Branco	Branco/ Preto	NH196B											
22	(P-9) Violeta	Violeta/ Preto	P9Q											
23	(P-9) Violeta	Violeta/ Preto	P9K											
Tabela de Cor, Carenagem (CBR600F8)														
Tipo	Cor Principal	Cor da Peça	Código/Cor											
24	(NH-196) Branco	Branco/ Vermelho	NH196K											
25	(NH-1) Preto	Preto/ Prata	NH1L											
26	(NH-343P) Preto	Preto/ Vermelho	NH343K											
(2)	64301-MV9-840ZA	Carenagem, Inferior Direita *Tipo 24*				-	-	-	1	-	-	-		AR, BR, E, ED, F, G, MX, SP, SW, U, 2G, 3G
	64301-MV9-840ZB	Carenagem, Inferior Direita *Tipo 25*				-	-	-	1	-	-	-		AR, BR, E, ED, F, G, MX, SP, SW, U, 2G, 3G
	64301-MV9-840ZC	Carenagem, Inferior Direita *Tipo 26*				-	-	-	1	-	-	-		AR, BR, E, ED, F, G, MX, SP, SW, U, 2G, 3G
3	64304-MV9-600ZA	Tampa Inferior Direita, Carenagem Central *NH-196/Tipo 1*				1	-	-	-	-	-	-		AR, E, ED, F, G, MX, SP, SW, U, 2G, 3G
	64304-MV9-600ZB	Tampa Inferior Direita, Carenagem Central *R-110/Tipo 2*				1	-	-	-	-	-	-		AR, E, ED, F, G, MX, SP, SW, U, 2G, 3G
	64304-MV9-600ZC	Tampa Inferior Direita, Carenagem Central *NH-1/Tipo 3*				1	-	-	-	-	-	-		AR, E, ED, F, G, SP, SW, 2G, 3G
	64304-MV9-670ZA	Tampa Inferior Direita, Carenagem Central *NH1-96/Tipo 1*				1	-	-	-	-	-	-		CM
	64304-MV9-670ZB	Tampa Inferior Direita, Carenagem Central *NH-1/Tipo 5*				1	-	-	-	-	-	-		CM

C-33

Carenagem Inferior (FM/M/2M/N/2N/P/2P/R/2R)

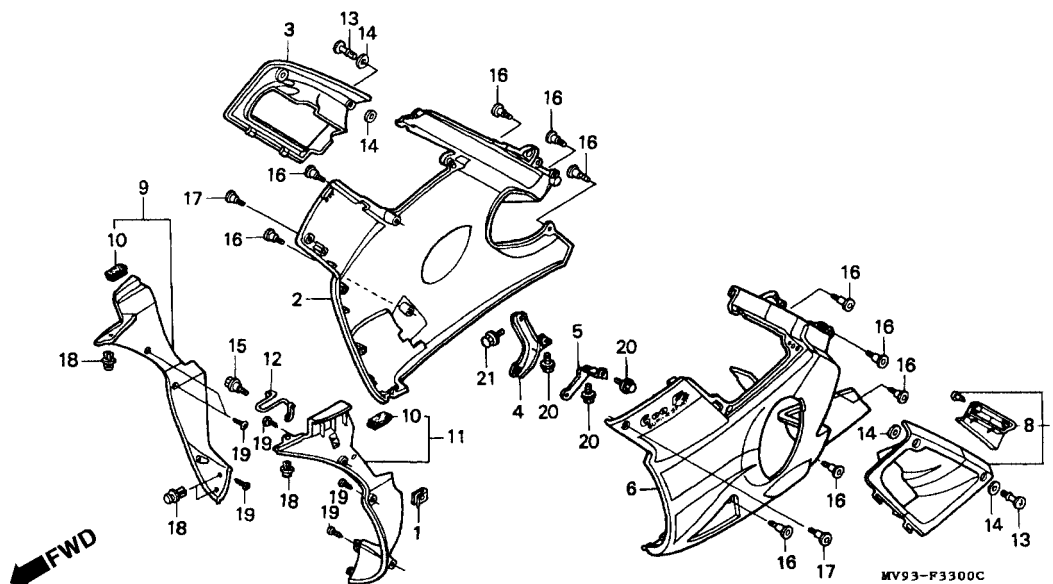

MY31F3100C

Item de serviço		T.M.O.	Ref. Nº	Nº da peça	Descrição	Qtd. CBR600F							Nº de série	Nota
						FM	FN	FP	FR	FS	FT	SET		
Tabela de Cor, Carenagem (CBR600F_N • F2_N)			(3)	64304-MV9-600ZG	Tampa Inferior Direita, Carenagem Central *Tipo 1*	-	1	-	-	-	-	-	AR, E, ED, F, G, MX, SP, SW, U, 2G, 3G
				64304-MV9-630ZA	Tampa Inferior Direita, Carenagem Central *Tipo 10*	-	1	-	-	-	-	-	CM
				64304-MV9-630ZB	Tampa Inferior Direita, Carenagem Central *Tipo 11*	-	1	-	-	-	-	-	CM
				64304-MV9-640ZB	Tampa Inferior Direita, Carenagem Central *Tipo 7*	-	1	-	-	-	-	-	AR, E, ED, F, G, MX, SP, SW, U, 2G, 3G
				64304-MV9-640ZC	Tampa Inferior Direita, Carenagem Central *Tipo 8*	-	1	-	-	-	-	-	AR, E, ED, F, G, MX, SP, SW, U, 2G, 3G
				64304-MV9-920ZA	Tampa Inferior Direita, Carenagem Central *Tipo 13*	-	-	1	-	-	-	-	CM
				64304-MV9-920ZB	Tampa Inferior Direita, Carenagem Central *Tipo 14*	-	-	1	-	-	-	-	CM
				64304-MV9-930ZA	Tampa Inferior Direita, Carenagem Central *Tipo 15*	-	-	1	-	-	-	-	AR, BR, E, ED, F, G, MX, SP, SW, U, 2G, 3G
				64304-MV9-930ZB	Tampa Inferior Direita, Carenagem Central *Tipo 16*	-	-	1	-	-	-	-	AR, BR, E, ED, F, G, MX, SP, SW, U, 2G, 3G
				Tipo		Cor Principal	Código/Cor							
1	(NH-196) Branco	NH196K												
7	(NH-1) Preto	NH1K												
8	(NH-1) Preto	NH1D NH1E												
10	(R-134) Vermelho	R134												
11	(NH-1) Preto	NH1L												

C-33

Carenagem Inferior (FM/M/2M/N/2N/P/2P/R/2R)

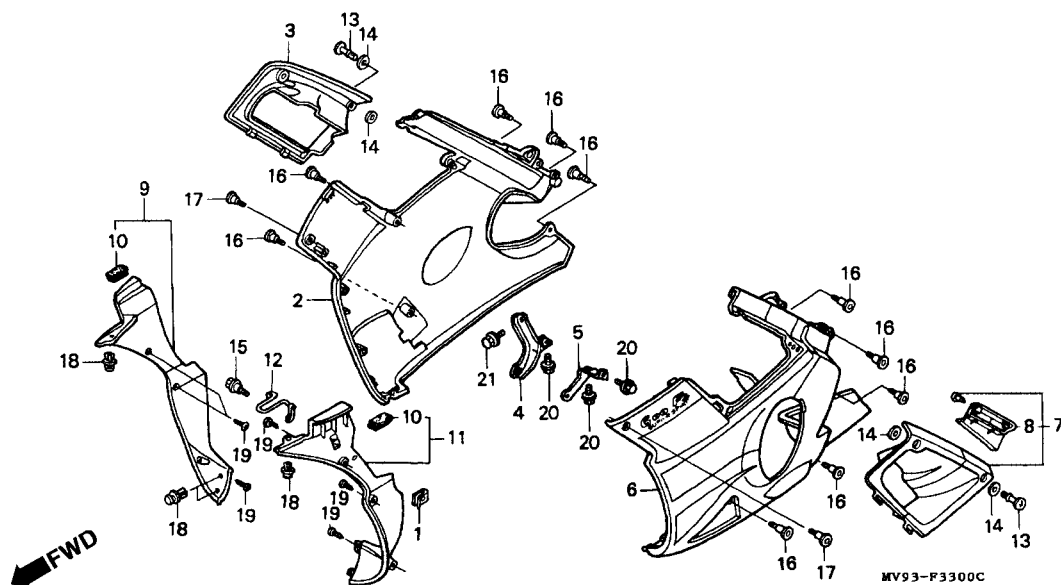

MV93F3300C

Item de serviço	T.M.O.	Ref. Nº	Nº da peça	Descrição	Qtd. CBR600F								Nº de série	Nota	
					FM	FN	FP	FR	FS	FT	SET				
Tabela de Cor, Carenagem (CBR600F2P)		(3)	64304-MV9-930ZC	Tampa Inferior Direita, Carenagem Central *Tipo 17*	-	-	1	-	-	-	-	AR, BR, E, ED, F, G, MX, SP, SW, U, 2G, 3G	
Tipo	Cor Principal		Código/Cor	64304-MV9-660ZA	Tampa Inferior Direita, Carenagem Central *Tipo 21*	-	-	-	1	-	-	-	CM
13	(NH-196) Branco		NH196K	64304-MV9-660ZB	Tampa Inferior Direita, Carenagem Central *Tipo 22*	-	-	-	1	-	-	-	CM
				64304-MV9-660ZC	Tampa Inferior Direita, Carenagem Central *Tipo 23*	-	-	-	1	-	-	-	CM
14	(NH-1) Preto		NH1H	64304-MV9-840ZA	Tampa Inferior Direita, Carenagem Central *Tipo 24*	-	-	-	1	-	-	-	AR, BR, E, ED, F, G, MX, SP, SW, U, 2G, 3G
				64304-MV9-840ZB	Tampa Inferior Direita, Carenagem Central *Tipo 25*	-	-	-	1	-	-	-	AR, BR, E, ED, F, G, MX, SP, SW, U, 2G, 3G
Tabela de Cor, Carenagem (CBR600Fp)			64304-MV9-840ZC	Tampa Inferior Direita, Carenagem Central *Tipo 26*	-	-	-	1	-	-	-	AR, BR, E, ED, F, G, MX, SP, SW, U, 2G, 3G	
Tipo	Cor Principal		Código/Cor	4 64340-MV9-000	Suporte Direito, Carenagem Central.....	1	1	1	-	-	-	-	
15	(NH-196) Branco		NH196LA	64340-MV9-660	Suporte Direito, Carenagem Central.....	-	-	-	1	-	-	-	
				5 64345-MV9-000	Suporte Esquerdo, Carenagem Central	1	1	1	-	-	-	-	
16	(NH-1) Preto	NH1DA	64345-MV9-660	Suporte Esquerdo, Carenagem Central	-	-	-	1	-	-	-		
			17	(R-158P) Vermelho	R158L										

C-33

Carenagem Inferior (FM/M/2M/N/2N/P/2P/R/2R)

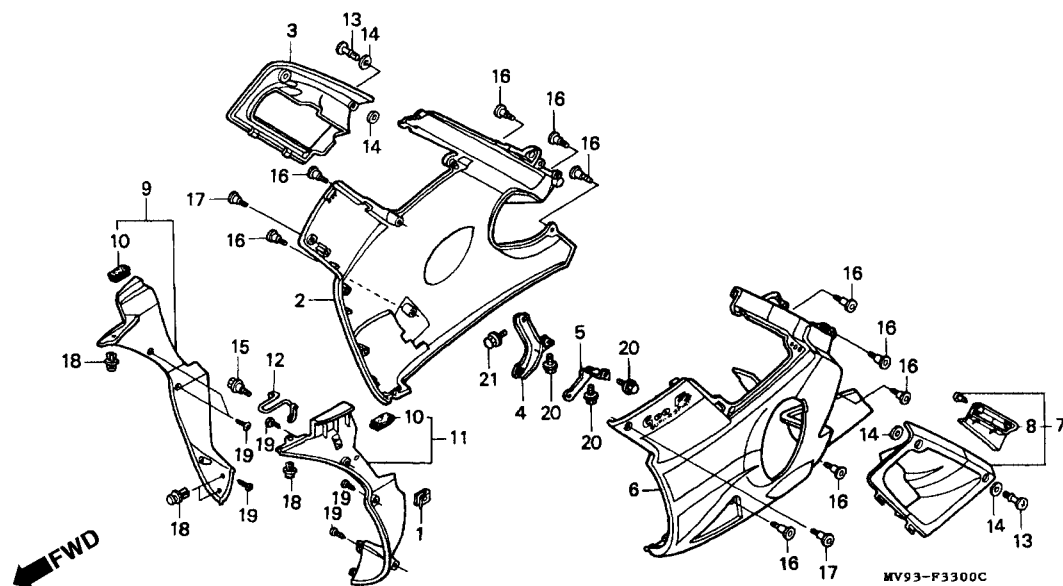

MV93F3100C

Item de serviço	T.M.O.	Ref. Nº	Nº da peça	Descrição	Qtd. CBR600F							Nº de série	Nota
					FM	FN	FP	FR	FS	FT	SET		
(6)		64351-MV9-640ZD	Carenagem Inferior Esquerda *Tipo 9*	-	1	-	-	-	-	-	SW
		64351-MV9-830ZA	Carenagem Inferior Esquerda *Tipo 11*	-	1	-	-	-	-	-	CM
		64351-MV9-920ZA	Carenagem Inferior Esquerda *Tipo 13*	-	-	1	-	-	-	-	CM
		64351-MV9-920ZB	Carenagem Inferior Esquerda *Tipo 14*	-	-	1	-	-	-	-	CM
		64351-MV9-930ZA	Carenagem Inferior Esquerda *Tipo 15*	-	-	1	-	-	-	-	AR, BR, E, ED, F, G, MX, SP, SW, U, 2G, 3G
		64351-MV9-930ZB	Carenagem Inferior Esquerda *Tipo 16*	-	-	1	-	-	-	-	AR, BR, E, ED, F, G, MX, SP, SW, U, 2G, 3G
		64351-MV9-930ZC	Carenagem Inferior Esquerda *Tipo 17*	-	-	1	-	-	-	-	AR, BR, E, ED, F, G, MX, SP, SW, U, 2G, 3G
		64351-MV9-660ZA	Carenagem Inferior Esquerda *Tipo 21*	-	-	-	1	-	-	-	CM
		64351-MV9-660ZB	Carenagem Inferior Esquerda *Tipo 22*	-	-	-	1	-	-	-	CM
		64351-MV9-660ZC	Carenagem Inferior Esquerda *Tipo 23*	-	-	-	1	-	-	-	CM
		64351-MV9-840ZA	Carenagem Inferior Esquerda *Tipo 24*	-	-	-	1	-	-	-	AR, BR, E, ED, F, G, MX, SP, SW, U, 2G, 3G

C-33

Carenagem Inferior (FM/M/2M/N/2N/P/2P/R/2R)

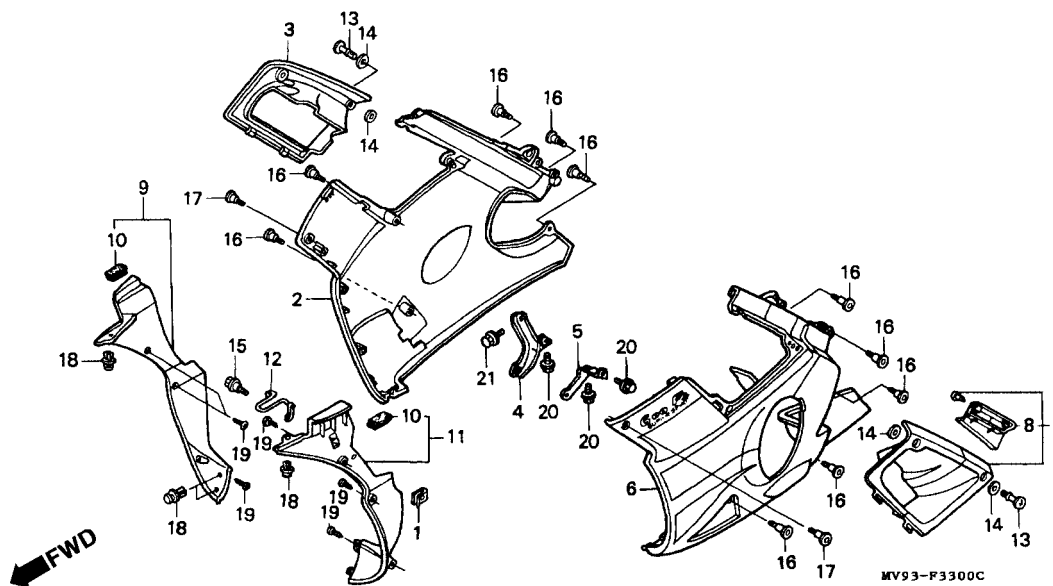

MV93F3300C

Item de serviço	T.M.O.	Ref. Nº	Nº da peça	Descrição	Qt'd. CBR600F								Nº de série	Nota
					FM	FN	FP	FR	FS	FT	SET			
		(6)	64351-MV9-840ZB	Carenagem Inferior Esquerda *Tipo 25*	-	-	-	1	-	-	-	AR, BR, E, ED, F, G, MX, SP, SW, U, 2G, 3G
			64351-MV9-840ZC	Carenagem Inferior Esquerda *Tipo 26*	-	-	-	1	-	-	-	AR, BR ,E, ED, F, G, MX, SP, SW, U, 2G, 3G
		7	64354-MV9-600ZA	Tampa Carenagem Inferior Esquerda *NH-196/Tipo 1*	1	-	-	-	-	-	-	AR, E, ED, F, G, MX, SP, SW, 2G, 3G
			64354-MV9-600ZB	Tampa Carenagem Inferior Esquerda *R-110/Tipo 2*	1	-	-	-	-	-	-	AR, E, ED, F, G, MX, SP, SW, 2G, 3G
			64354-MV9-600ZC	Tampa Carenagem Inferior Esquerda *NH-1/Tipo 3*	1	-	-	-	-	-	-	AR, E, ED, F, G, SP, SW, 2G, 3G
			64354-MV9-670ZA	Tampa Carenagem Inferior Esquerda *NH-196/Tipo 1*	1	-	-	-	-	-	-	CM
			64354-MV9-670ZB	Tampa Carenagem Inferior Esquerda *NH-1/Tipo 5*	1	-	-	-	-	-	-	CM
			64354-MV9-600ZG	Tampa Carenagem Inferior Esquerda *Tipo 1*	-	1	-	-	-	-	-	AR, E, ED, F, G, MX, SP, SW, U, 2G, 3G
			64354-MV9-630ZA	Tampa Carenagem Inferior Esquerda *Tipo 10*	-	1	-	-	-	-	-	CM

C-33

Carenagem Inferior (FM/M/2M/N/2N/P/2P/R/2R)

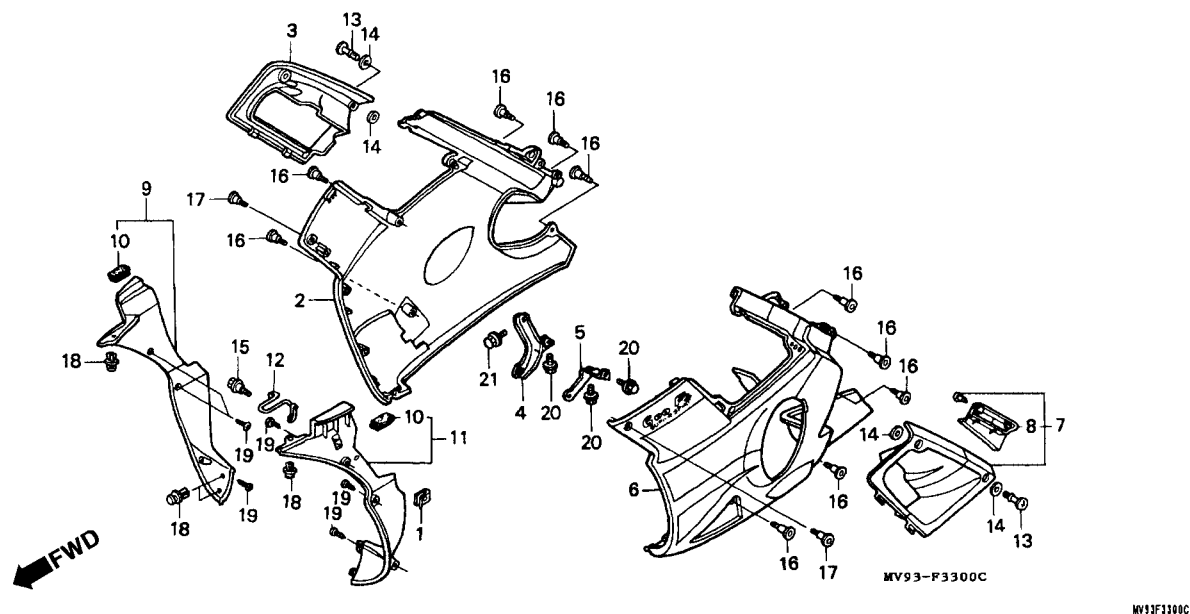

Item de serviço	T.M.O.	Ref. Nº	Nº da peça	Descrição	Qtd. CBR600F								Nº de série	Nota
					FM	FN	FP	FR	FS	FT	SET			
(7)		64354-MV9-630ZB	Tampa Carenagem Inferior Esquerda *Tipo 11*	-	1	-	-	-	-	-	CM
		64354-MV9-640ZB	Tampa Carenagem Inferior Esquerda *Tipo 7*	-	1	-	-	-	-	-	AR, E, ED, F, G, MX, SP, SW, U, 2G, 3G
		64354-MV9-640ZC	Tampa Carenagem Inferior Esquerda *Tipo 8*	-	1	-	-	-	-	-	AR, E, ED, F, G, MX, SP, SW, U, 2G, 3G
		64354-MV9-920ZA	Tampa Carenagem Inferior Esquerda *Tipo 13*	-	-	1	-	-	-	-	CM
		64354-MV9-920ZB	Tampa Carenagem Inferior Esquerda *Tipo 14*	-	-	1	-	-	-	-	CM
		64354-MV9-930ZA	Tampa Carenagem Inferior Esquerda *Tipo 15*	-	-	1	-	-	-	-	AR, BR, E, ED, F, G, MX, SP, SW, U, 2G, 3G
		64354-MV9-930ZB	Tampa Carenagem Inferior Esquerda *Tipo 16*	-	-	1	-	-	-	-	AR, BR, E, ED, F, G, MX, SP, SW, U, 2G, 3G
		64354-MV9-930ZC	Tampa Carenagem Inferior Esquerda *Tipo 17*	-	-	1	-	-	-	-	AR, BR, E, ED, F, G, MX, SP, SW, U, 2G, 3G
		64354-MV9-660ZA	Tampa Carenagem Inferior Esquerda *Tipo 21*	-	-	-	1	-	-	-	CM
		64354-MV9-660ZB	Tampa Carenagem Inferior Esquerda *Tipo 22*	-	-	-	1	-	-	-	CM

C-33

Carenagem Inferior (FM/M/2M/N/2N/P/2P/R/2R)

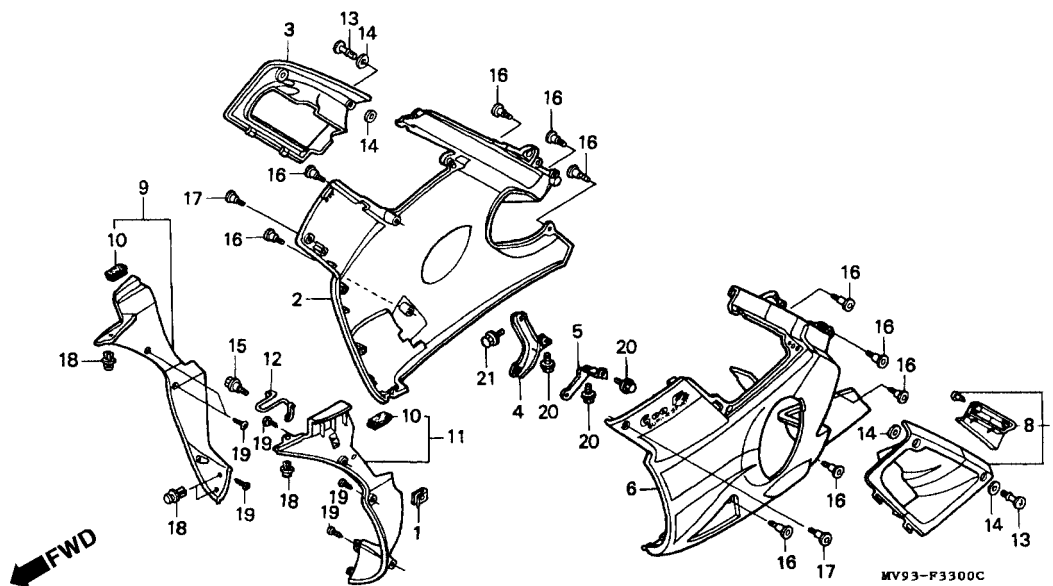

MV93F3300C

Item de serviço	T.M.O.	Ref. Nº	Nº da peça	Descrição	Qtde. CBR600F							Nº de série	Nota
					FM	FN	FP	FR	FS	FT	SET		
(7)		64354-MV9-660ZC	Tampa Carenagem, Inferior Esquerda *Tipo 23*	-	-	-	1	-	-	-	CM
		64354-MV9-840ZA	Tampa Carenagem, Inferior Esquerda *Tipo 24*	-	-	-	1	-	-	-	AR, BR, E, ED, F, G, MX, SP, SW, U, 2G, 3G
		64354-MV9-840ZB	Tampa Carenagem, Inferior Esquerda *Tipo 25*	-	-	-	1	-	-	-	AR, BR, E, ED, F, G, MX, SP, SW, U, 2G, 3G
		64354-MV9-840ZC	Tampa Carenagem, Inferior Esquerda *Tipo 26*	-	-	-	1	-	-	-	AR, BR, E, ED, F, G, MX, SP, SW, U, 2G, 3G
		8	64356-MV9-300	Conduto Esquerdo, Ar	1	1	1	1	-	-	-
		9	64360-MV9-000ZA	Carenagem Inferior, Interna Direita *NH-196*	1	-	1	1	-	-	-	BR, CM
					1	1	1	1	-	-	-	E, ED, F, G, MX, SP, U, 2G, 3G
		64360-MV9-000ZB	Carenagem Inferior, Interna Direita *R-110*	1	-	-	-	-	-	-	CM, E, ED, F, G, MX, SP, 2G, 3G
		64360-MV9-000ZC	Carenagem Inferior, Interna Direita *NH-1*	1	1	1	1	-	-	-	BR, E, ED, F, G, SP, U, 2G, 3G
					1	1	1	-	-	-	-	CM
					-	1	1	1	-	-	-	MX

C-33

Carenagem Inferior (FM/M/2M/N/2N/P/2P/R/2R)

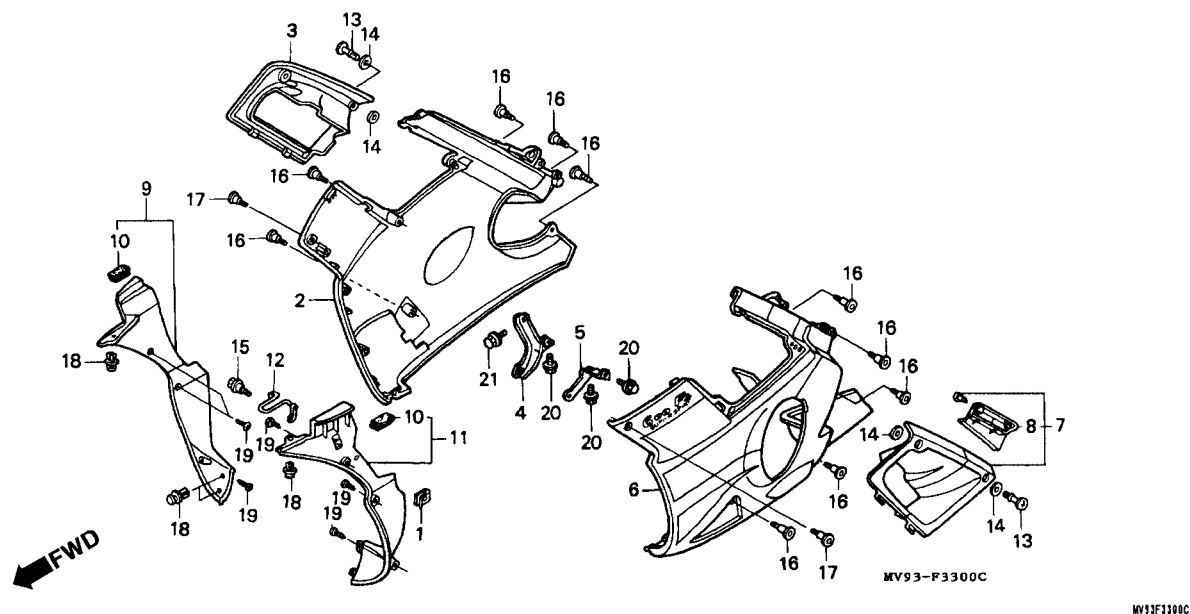

MV93F3100C

Item de serviço	T.M.O.	Ref. Nº	Nº da peça	Descrição	Qtd. CBR600F							Nº de série	Nota
					FM	FN	FP	FR	FS	FT	SET		
(9)		64360-MV9-000ZD	Carenagem Inferior, Interna Direita *R-134*	-	1	-	-	-	-	-	CM
		64360-MV9-000ZE	Carenagem Inferior, Interna Direita *R-158P*	-	-	1	-	-	-	-	BR, E, ED, F, G, MX, SP, U, 2G, 3G
		64360-MV9-000ZF	Carenagem Inferior, Interna Direita *P-9*	-	-	-	1	-	-	-	CM
		64360-MV9-000ZG	Carenagem Inferior, Interna Direita *NH-343P*	-	-	-	1	-	-	-	BR, E, ED, F, G, MX, SP, U, 2G, 3G
		64360-MV9-770ZA	Carenagem Inferior, Interna Direita *NH-196*	1	1	1	1	-	-	-	AR, SW
		64360-MV9-770ZB	Carenagem Inferior, Interna Direita *R-110*	1	-	-	-	-	-	-	AR, SW
		64360-MV9-770ZC	Carenagem Inferior, Interna Direita *NH-1*	1	1	1	1	-	-	-	AR, SW
		64360-MV9-770ZE	Carenagem Inferior, Interna Direita *R-158P*	-	-	1	-	-	-	-	AR, SW
		64360-MV9-770ZG	Carenagem Inferior, Interna Direita *NH-343P*	-	-	-	1	-	-	-	AR, SW
		10 64365-MV9-300	Bucha Fixação, Carenagem	2	2	2	2	-	-	-
		11 64410-MV9-000ZA	Carenagem Inferior, Interna Esquerda *NH-196*	1	-	1	1	-	-	-	BR, CM
				1	1	1	1	-	-	-	E, ED, F, G, MX, SP, U, 2G, 3G
		64410-MV9-000ZB	Carenagem Inferior, Interna Esquerda *R-110*	1	-	-	-	-	-	-	CM, E, ED, F, G, MX, SP, 2G, 3G

C-33

Carenagem Inferior (FM/M/2M/N/2N/P/2P/R/2R)

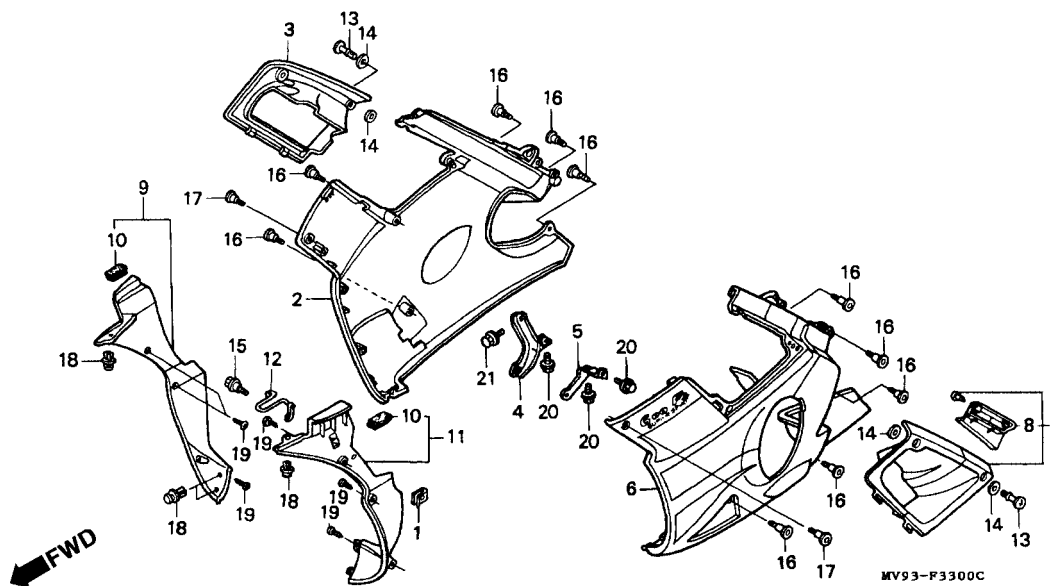

MV93F3300C

Item de serviço	T.M.O.	Ref. Nº	Nº da peça	Descrição	Qt. CBR600F								Nº de série	Nota
					FM	FN	FP	FR	FS	FT	SET			
(11)		64410-MV9-000ZC	Carenagem Inferior, Interna Esquerda *NH-1*	1	1	1	1	-	-	-	BR, E, ED, F, G, SP, U, 2G, 3G, CM	
		64410-MV9-000ZD	Carenagem Inferior, Interna Esquerda *R-134*	-	1	1	1	-	-	-	MX	
		64410-MV9-000ZE	Carenagem Inferior, Interna Esquerda *R-158P*	-	-	1	-	-	-	-	CM	
		64410-MV9-000ZF	Carenagem Inferior, Interna Esquerda *P-9*	-	-	-	1	-	-	-	BR, E, ED, F, G, MX, SP, U, 2G, 3G	
		64410-MV9-000ZG	Carenagem Inferior, Interna Esquerda *NH-343P*	-	-	-	1	-	-	-	CM	
		64410-MV9-770ZA	Carenagem Inferior, Interna Esquerda *NH-196*	1	1	1	1	-	-	-	BR, E, ED, F, G, MX, SP, U, 2G, 3G	
		64410-MV9-770ZB	Carenagem Inferior, Interna Esquerda *R-110*	1	-	-	-	-	-	-	AR, SW	
		64410-MV9-770ZC	Carenagem Inferior, Interna Esquerda *NH-1*	1	1	1	1	-	-	-	AR, SW	
		64410-MV9-770ZE	Carenagem Inferior, Interna Esquerda *R-158P*	-	-	1	-	-	-	-	AR, SW	
		64410-MV9-770ZG	Carenagem Inferior, Interna Esquerda *NH-343P*	-	-	-	1	-	-	-	AR, SW	
		12 64411-MV9-000	Guia, Cabo Velocímetro	1	1	1	1	-	-	-		
		13 64507-MN4-000	Parafuso, 6 x 14	4	4	4	4	-	-	-		
		14 64509-KE8-700	Retentor, 6 mm	8	8	8	8	-	-	-		

C-33

Carenagem Inferior
(FM/M/2M/N/2N/P/2P/R/2R)

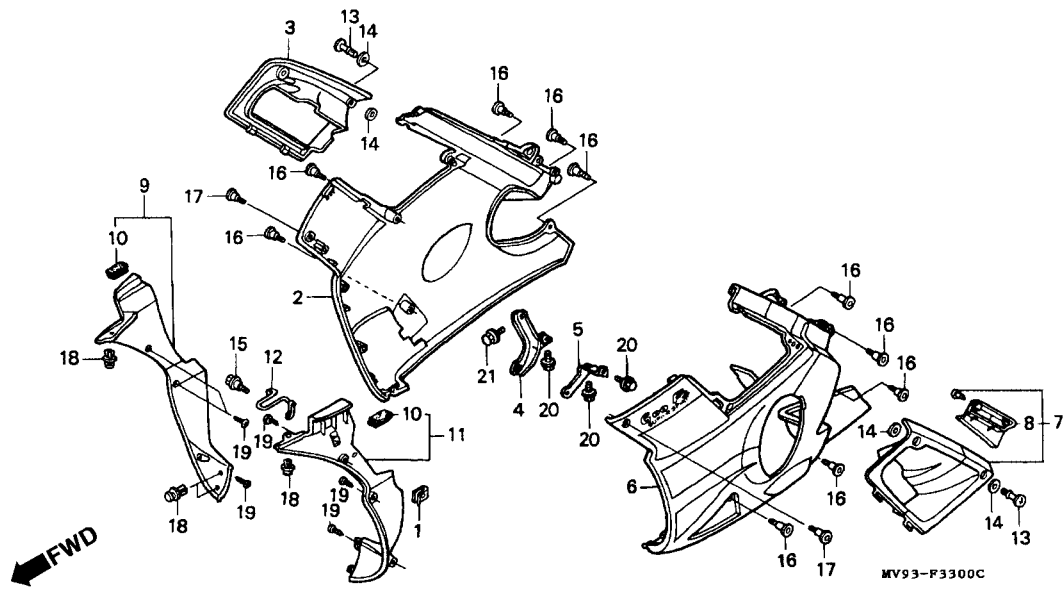

Item de serviço	T.M.O.	Ref. Nº	Nº da peça	Descrição	Qtd. CBR600F							Nº de série	Nota
					FM	FN	FP	FR	FS	FT	SET		
		15	90020-438-000	Parafuso Flange, 6 x 20	1	1	1	1	-	-	-		
		16	90106-KY2-701	Parafuso Phillips, 6 x 11	10	10	10	10	-	-	-		
		17	90113-MM5-000	Parafuso Phillips, 6 x 14	2	2	2	2	-	-	-		
		18	90657-SB0-003	Presilha	4	4	4	4	-	-	-		
		19	93903-44380	Parafuso, Fixação, 4 x 12	8	8	8	8	-	-	-		
		20	95701-06014-00	Parafuso Flange, 6 x 14	3	3	3	3	-	-	-		
		21	95701-06014-00	Parafuso Flange, 6 x 14	1	1	1	1	-	-	-		BR, CM, E, ED, F
			95701-06016-00	Parafuso Flange, 6 x 16	1	1	1	1	-	-	-		G, MX, SP, U, 2G, 3G, G, AR, SW

C-33.1

Carenagem Inferior (FS/3S/T/3T/SET)

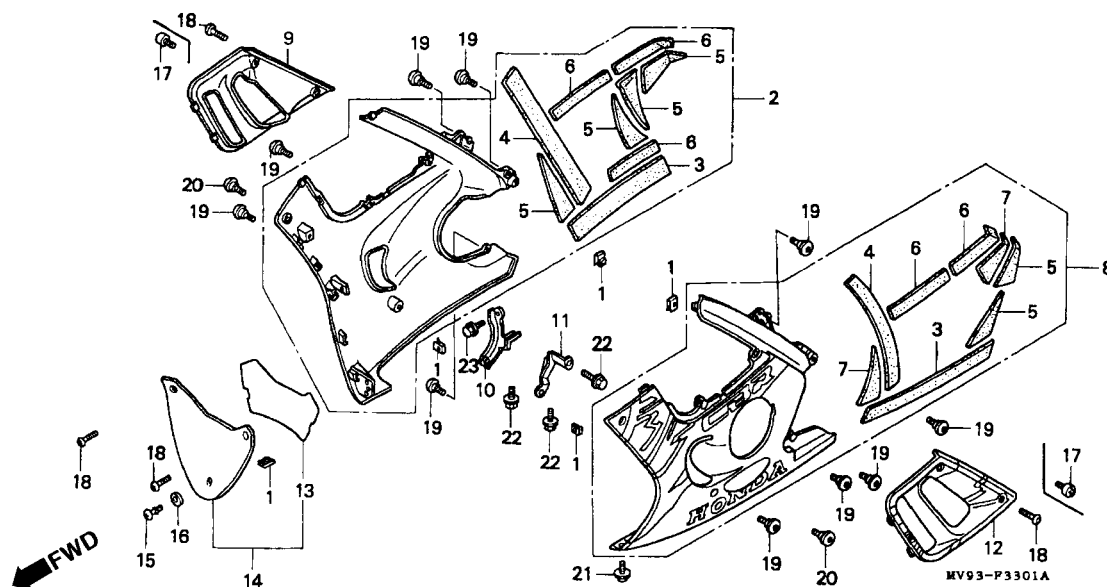

MV93P3301A

Item de serviço	T.M.O.	Ref. Nº	Nº da peça	Descrição	Qt. CBR600F							Nº de série	Nota
					FM	FN	FP	FR	FS	FT	SET		
Carenagem Inferior Direita0,3 (Adicione 0,1 Por Unidade)		1	61306-167-000	Porca de Fixação Velocímetro	-	-	-	-	5	5	5		
Carenagem Inferior Direita0,1		2	64250-MAL-600ZD	Carenagem Inferior Direita *Tipo 1 1*	-	-	-	-	1	-	-		AR, BR, E, ED, F, G, KO, MX, SP, SW, U, 2G, 2PO, 3G
• Carenagem Inferior Esquerda													
Tabela de Cor, Carenagem Inferior/ Tampa da Carenagem (CBR600F2R)													
Tipo	Cor Principal	Cor da Peça	Código/Cor										
1	(NH-196)	Branco/	NH196K										
1 1	Branco	Azul											
21	(NH-1)	Preto/	NH1K										
	Preto	Cinza											
3	(R-127)	Vermelho/	R127D										
3 1	Vermelho	Preto											
Tabela de Cor, Carenagem Inferior Tampa da Carenagem (CBR600F3S)													
Tipo	Cor Principal	Código/Cor											
1	(NH-196)	NH196L											
	Branco												
2	(NH-1)	NH1L											
	Preto												
				64250-MAL-600ZE	Carenagem Inferior Direita *Tipo 2 1*	-	-	-	1	-	-		AR, BR, E, ED, F, G, MX, SP, SW, U, 2G, 2PO, 3G
				64250-MAL-600ZF	Carenagem Inferior Direita *Tipo 3 1*	-	-	-	1	-	-		AR, BR, E, ED, F, G, MX, SP, SW, U, 2G, 2PO, 3G
				64250-MAL-670ZA	Carenagem Inferior Direita *Tipo 1*	-	-	-	1	-	-		CM
				64250-MAL-670ZB	Carenagem Inferior Direita *Tipo 2*	-	-	-	1	-	-		CM
				64250-MAL-890ZA	Carenagem Inferior Direita *Tipo 3*	-	-	-	-	1	-		CM
				64250-MAL-890ZB	Carenagem Inferior Direita *Tipo 4*	-	-	-	-	1	-		CM
				64250-MAL-900ZA	Carenagem Inferior Direita *Tipo 4*	-	-	-	-	1	-		AR, BR, E, ED, F, G, MX, SP, SW, U, 2G, 2PO, 3G

C-33.1

Carenagem Inferior (FS/3S/T/3T/SET)

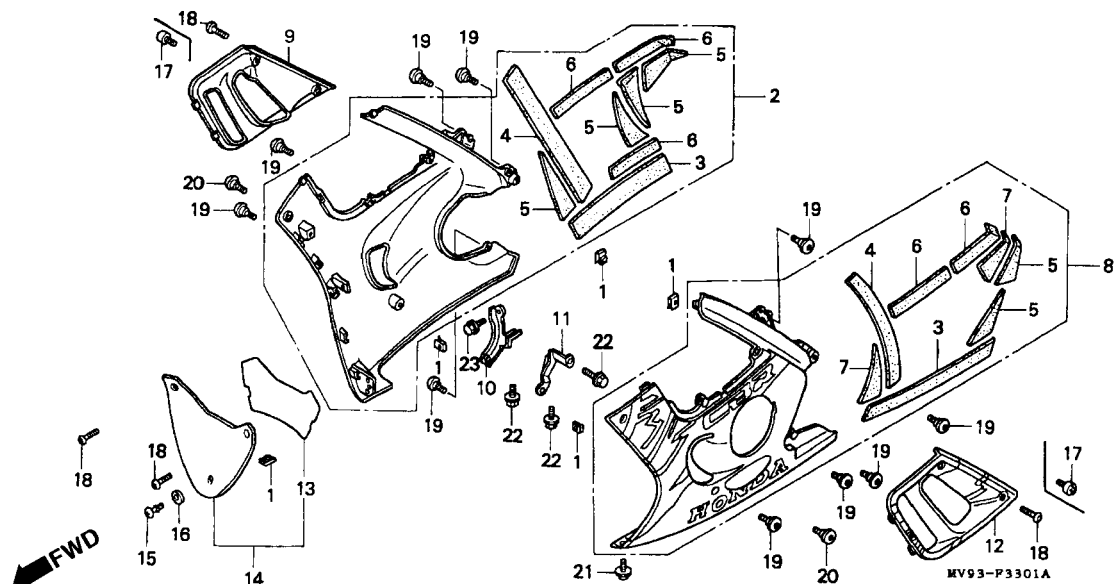

W93F301A

Item de serviço		T.M.O.	Ref. Nº	Nº da peça	Descrição	Qtd. CBR600F FM FN FP FR FS FT SET							Nº de série	Nota															
Tabela de Cor, Carenagem Inferior/ Tampa da Carenagem (CBR600Fr) <table><tr><th>Tipo</th><th>Cor Principal</th><th>Cor da Peça</th><th>Código/Cor</th></tr><tr><td>4</td><td>(NH-196) Branco</td><td>Branco/ Preto</td><td>NH196K</td></tr><tr><td>5</td><td>(NH-1) Preto</td><td>Preto/ Cinza</td><td>NH1H</td></tr><tr><td>6</td><td>(NH-1) Preto</td><td>Preto/ Vermelho</td><td>NH1K</td></tr></table>			Tipo	Cor Principal	Cor da Peça	Código/Cor	4	(NH-196) Branco	Branco/ Preto	NH196K	5	(NH-1) Preto	Preto/ Cinza	NH1H	6	(NH-1) Preto	Preto/ Vermelho	NH1K	(2)	64250-MAL-900ZB	Carenagem Inferior Direita *Tipo 5*	-	-	-	-	-	1	-	AR, BR, E, ED, F, G, MX, SP, SW, U, 2G, 2PO, 3G
			Tipo	Cor Principal	Cor da Peça	Código/Cor																							
			4	(NH-196) Branco	Branco/ Preto	NH196K																							
			5	(NH-1) Preto	Preto/ Cinza	NH1H																							
			6	(NH-1) Preto	Preto/ Vermelho	NH1K																							
64250-MAL-900ZC	Carenagem Inferior Direita *Tipo 6*	-	-	-	-	-	1	-	AR, BR, E, ED, F, G, MX, SP, SW, U,																				
64250-MAL-830ZA	Carenagem Inferior Direita *Tipo 5*	-	-	-	-	-	1	-																					
3	64251-MAL-600	Abafador A, Carenagem Central	-	-	-	-	2	2	2																				
4	64252-MAL-600	Abafador B, Carenagem Central	-	-	-	-	2	2	2																				
5	64253-MAL-600	Abafador C, Carenagem Central	-	-	-	-	6	6	6																				
6	64253-MZ7-300	Abafador B, Carenagem Central	-	-	-	-	5	5	5																				
7	64254-MAL-600	Abafador D, Carenagem Central	-	-	-	-	2	2	2																				
8	64255-MAL-600ZD	Carenagem Inferior Esquerda *Tipo 1 1*	-	-	-	-	1	-	-	AR, BR, E, ED, F, G, KO, MX, SP, SW, U, 2G, 2PO, 3G																			
Tabela de Cor, Carenagem Inferior Tampa da Carenagem (CBR600F3r) <table><tr><th>Tipo</th><th>Cor Principal</th><th>Código/Cor</th></tr><tr><td>3</td><td>(NH-196) Branco</td><td>NH196K</td></tr><tr><td>4</td><td>(P-9) Violeta</td><td>P9Q</td></tr></table>			Tipo	Cor Principal	Código/Cor	3	(NH-196) Branco	NH196K	4	(P-9) Violeta	P9Q	64255-MAL-600ZE	Carenagem Inferior Esquerda *Tipo 2 1*	-	-	-	-	1	-	-	AR, BR, E, ED, F, G, MX, SP, SW, U, 2G, 2PO, 3G								
			Tipo	Cor Principal	Código/Cor																								
			3	(NH-196) Branco	NH196K																								
4	(P-9) Violeta	P9Q																											

C-33.1

Carenagem Inferior (FS/3S/T/3T/SET)

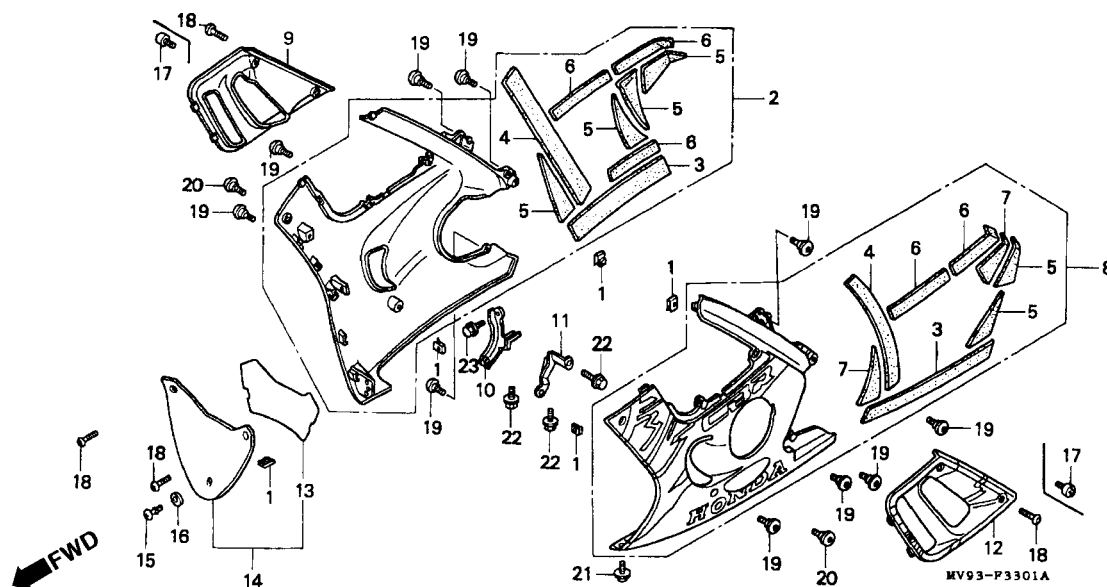

MV93F3301A

Item de serviço	T.M.O.	Ref. Nº	Nº da peça	Descrição	Qtd. CBR600F							Nº de série	Nota							
					FM	FN	FP	FR	FS	FT	SET									
Tabela de Cor, Carenagem Inferior Tampa da Carenagem (CBR600SEr) <table><tr><th>Tipo</th><th>Cor Principal</th><th>Código/Cor</th></tr><tr><td>5</td><td>(P-20P) Púrpura</td><td>P20Q</td></tr></table>		Tipo	Cor Principal	Código/Cor	5	(P-20P) Púrpura	P20Q	(8)	64255-MAL-600ZF	Carenagem Inferior Esquerda *Tipo 31*	-	-	-	-	1	-	-	AR, BR, E, ED, F, G, MX, SP, SW, U, 2G, 2PO, 3G
		Tipo	Cor Principal	Código/Cor																
		5	(P-20P) Púrpura	P20Q																
		64255-MAL-670ZA	Carenagem Inferior Esquerda *Tipo 1*	-	-	-	-	1	-	-	CM							
		64255-MAL-670ZB	Carenagem Inferior Esquerda *Tipo 2*	-	-	-	-	1	-	-	CM							
		64255-MAL-890ZA	Carenagem Inferior Esquerda *Tipo 3*	-	-	-	-	1	-	-	CM							
		64255-MAL-890ZB	Carenagem Inferior Esquerda *Tipo 4*	-	-	-	-	1	-	-	CM							
		64255-MAL-900ZA	Carenagem Inferior Esquerda *Tipo 4*	-	-	-	-	1	-	-	AR, BR,E, ED, F, G., MX, SP, SW, U, 2G, 2PO, 3G							
		64255-MAL-900ZB	Carenagem Inferior Esquerda *Tipo 5*	-	-	-	-	1	-	-	AR, BR, E, ED, F, G, MX, SP, SW, U, 2G, 2PO, 3G							
		64255-MAL-900ZC	Carenagem Inferior Esquerda *Tipo 6*	-	-	-	-	1	-	-	AR, BR, E, ED, G, MX, SP, SW, U, 2G, 2PO, 3G							
64255-MAL-830ZA	Carenagem Inferior Esquerda *Tipo 5*	-	-	-	-	-	1										

C-33.1

Carenagem Inferior (FS/3S/T/3T/SET)

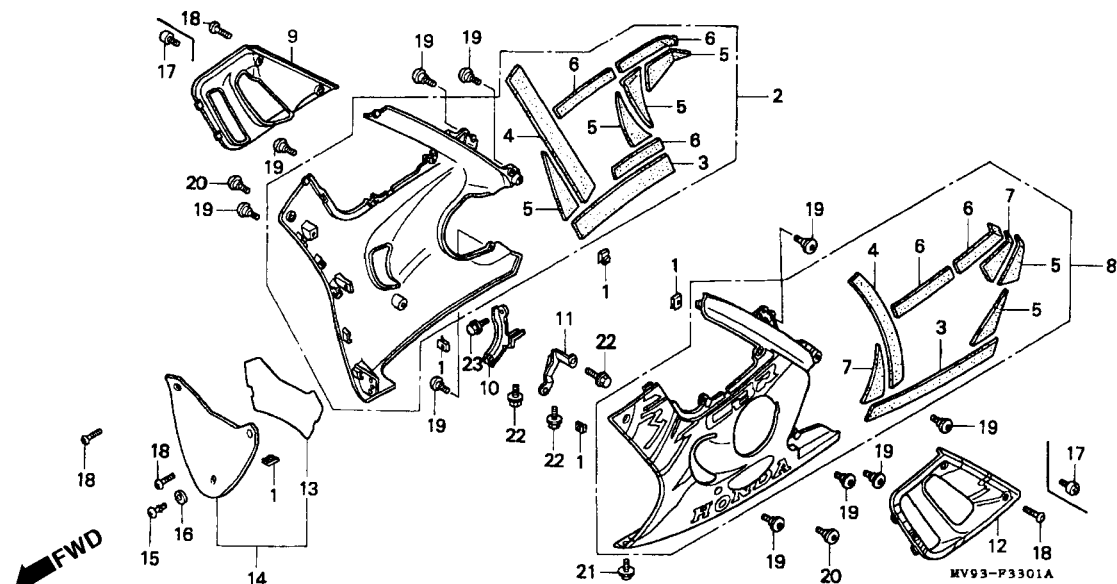

W93F301A

Item de serviço	T.M.O.	Ref. Nº	Nº da peça	Descrição	Qtd. CBR600F							Nº de série	Nota
					FM	FN	FP	FR	FS	FT	SET		
		9	64304-MAL-600ZA	Tampa Inferior, Carenagem Direita *Tipo 1*	-	-	-	-	1	-	-		AR, BR, E, ED, F, G, KO, MX, SP, SW, U, 2G, 2PO, 3G
			64304-MAL-600ZC	Tampa Inferior, Carenagem Direita *Tipo 3*	-	-	-	-	1	-	-		AR, BR, E, ED, F, G, MX, SP, SW, U, 2G, 2PO, 3G
			64304-MAL-600ZD	Tampa Inferior, Carenagem Direita *Tipo 2 1*	-	-	-	-	1	-	-		AR, BR, E, ED, F, G, MX, SP, SW, U, 2G, 2PO, 3G
			64304-MAL-670ZA	Tampa Inferior, Carenagem Direita *Tipo 1*	-	-	-	-	1	-	-		CM
			64304-MAL-670ZB	Tampa Inferior, Carenagem Direita *Tipo 2*	-	-	-	-	1	-	-		CM
			64304-MAL-890ZA	Tampa Inferior, Carenagem Direita *Tipo 3*	-	-	-	-	1	-	-		CM
			64304-MAL-890ZB	Tampa Inferior, Carenagem Direita *Tipo 4*	-	-	-	-	1	-	-		CM
			64304-MAL-900ZA	Tampa Inferior, Carenagem Direita *Tipo 4*	-	-	-	-	1	-	-		AR, BR, E, ED, F, G, MX, SP, SW, U, 2G, 2PO, 3G

C-33.1

Carenagem Inferior (FS/3S/T/3T/SET)

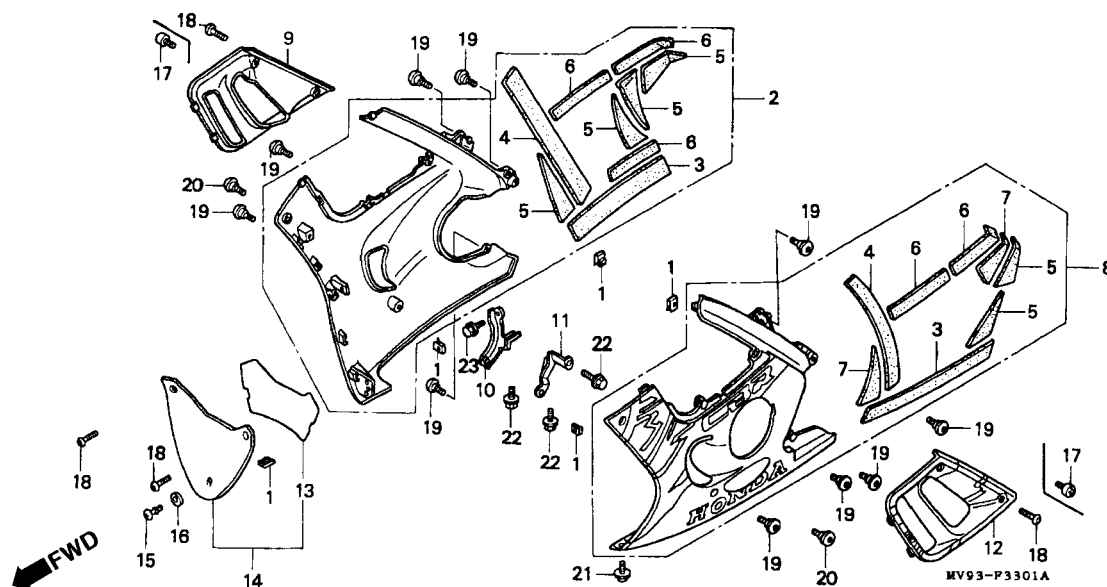

MV93P3301A

Item de serviço	T.M.O.	Ref. Nº	Nº da peça	Descrição	Qtd. CBR600F							Nº de série	Nota
					FM	FN	FP	FR	FS	FT	SET		
(9)		64304-MAL-900ZB	Tampa Inferior, Carenagem Direita *Tipo 5*	-	-	-	-	-	1	-	AR, BR, E, ED, F, G, MX, SP, SW, U, 2G, 2PO, 3G
		64304-MAL-900ZC	Tampa Inferior, Carenagem Direita *Tipo 6*	-	-	-	-	-	1	-	AR, BR, E, ED, F, G, MX, SP, SW, U, 2G, 2PO, 3G
		64304-MAL-830ZA	Tampa Inferior, Carenagem Direita *Tipo 5*	-	-	-	-	-	1	-
		10 64340-MAL-600	Suporte Carenagem, Inferior Dianteira Direita	-	-	-	-	1	1	1
		11 64345-MAL-600	Suporte Carenagem, Inferior Dianteira Esquerda	-	-	-	-	1	1	1
		12 64354-MAL-600ZA	Tampa Carenagem, Inferior Esquerda *Tipo 1*	-	-	-	-	1	-	-	AR, BR, E, ED, F, G, KO, MX, SP, SW, U, 2G, 2PO, 3G
		64354-MAL-600ZC	Tampa Carenagem, Inferior Esquerda *Tipo 3*	-	-	-	-	1	-	-	AR, BR, E, ED, F, G, MX, SP, SW, U, 2G, 2PO, 3G

C-33.1

Carenagem Inferior (FS/3S/T/3T/SET)

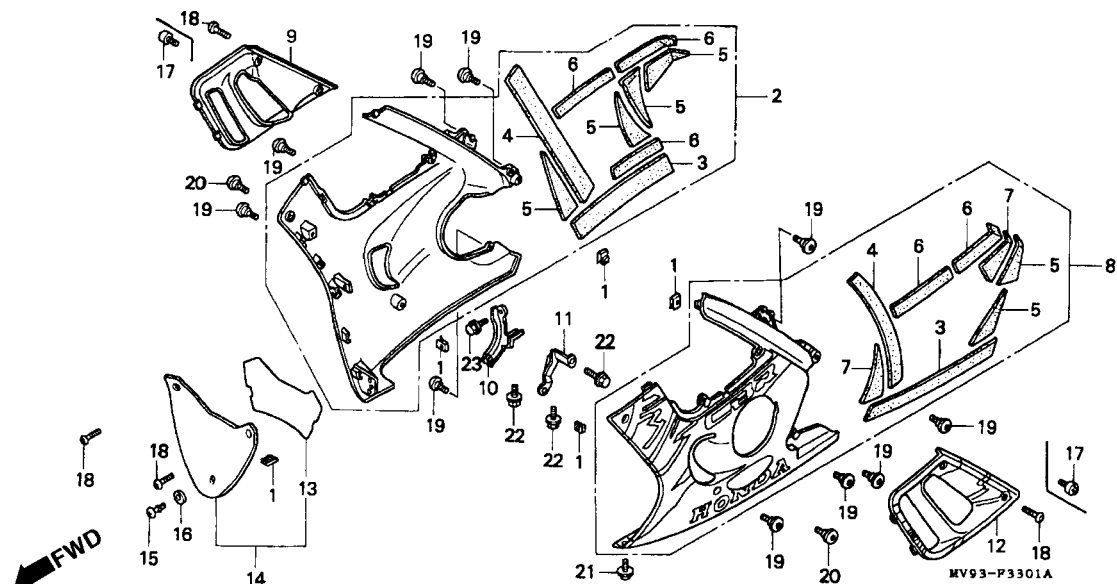

W31F3101A

Item de serviço	T.M.O.	Ref. Nº	Nº da peça	Descrição	Qtd. CBR600F							Nº de série	Nota
					FM	FN	FP	FR	FS	FT	SET		
(12)		64354-MAL-600ZD	Tampa Carenagem, Inferior Esquerda *Tipo 2	1*	-	-	-	-	1	-	-		AR, BR, E, ED, F, G, MX, SP, SW, U, 2G, 2PO, 3G
		64354-MAL-670ZA	Tampa Carenagem, Inferior Esquerda *Tipo 1*		-	-	-	-	1	-	-		CM
		64354-MAL-670ZB	Tampa Carenagem, Inferior Esquerda *Tipo 2*		-	-	-	-	1	-	-		CM
		64354-MAL-890ZA	Tampa Carenagem, Inferior Esquerda *Tipo 3*		-	-	-	-	1	-	-		CM
		64354-MAL-890ZB	Tampa Carenagem, Inferior Esquerda *Tipo 4*		-	-	-	-	1	-	-		CM
		64354-MAL-900ZA	Tampa Carenagem, Inferior Esquerda *Tipo 4*		-	-	-	-	1	-	-		AR, BR, E, ED, F, G, MX, SP, SW, U, 2G, 2PO, 3G
		64354-MAL-900ZB	Tampa Carenagem, Inferior Esquerda *Tipo 5*		-	-	-	-	1	-	-		AR, BR, E, ED, F, G, MX, SP, SW, U, 2G, 2PO, 3G
		64354-MAL-900ZC	Tampa Carenagem, Inferior Esquerda *Tipo 6*		-	-	-	-	1	-	-		AR, BR, E, ED, F, G, MX, SP, SW, U, 2G, 2PO, 3G

C-33.1

Carenagem Inferior

(FS/3S/T/3T/SET)

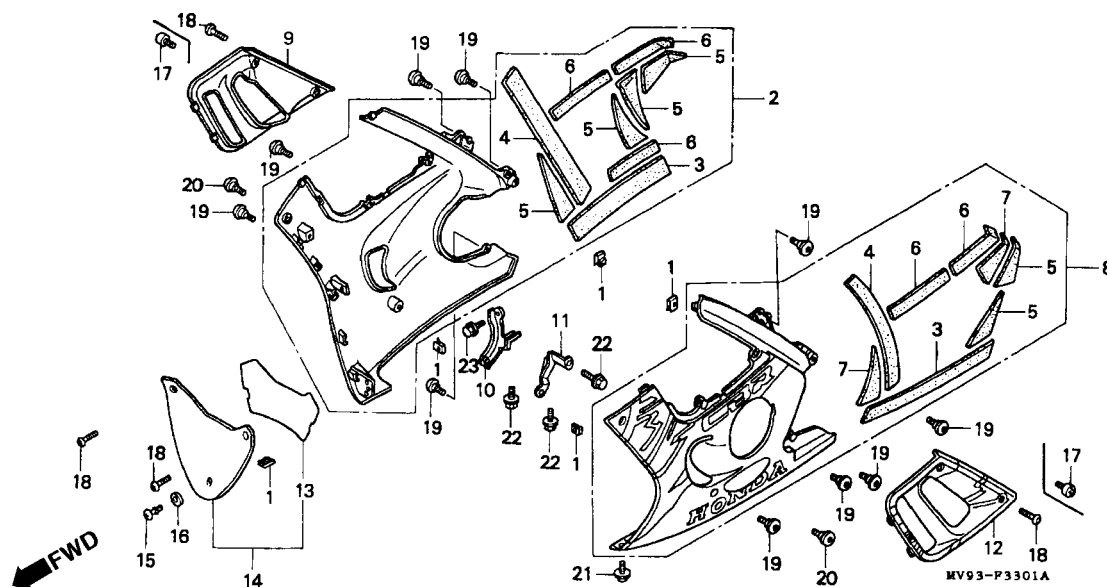

MV93P3301A

Item de serviço	T.M.O.	Ref. Nº	Nº da peça	Descrição	Qtd. CBR600F							Nº de série	Nota
					FM	FN	FP	FR	FS	FT	SET		
		(12)	64354-MAL-830ZA	Tampa, Carenagem Inferior Esquerda *Tipo 5*	-	-	-	-	-	1			
		13	64386-MAL-600	Placa, Carenagem Inferior	-	-	-	1	1	1			
		14	64390-MAL-600ZA	Carenagem Inferior Central *NH-1*	-	-	-	1	1	1			
		15	64507-MN4-000	Parafuso, 6 x 14	-	-	-	1	1	1			
		16	64509-KE8-700	Retentor, 6 mm	-	-	-	1	1	1			
		17	90101-MAL-731	Parafuso, 5 x 12	-	-	-	4	4	-			KO, SW
		18	90103-MT3-000	Parafuso, 5 x 16	-	-	-	6	6	6			AR, BR, CM, E, ED, F, G, MX, SP, U, 2G, 2PO, 3G
					-	-	-	2	2	-			KO, SW
		19	90106-KY2-701	Parafuso Phillips, 6 x 11	-	-	-	10	10	10			
		20	90113-MM5-000	Parafuso Phillips, 6 x 14	-	-	-	2	2	2			
		21	93894-05012-07	Parafuso-Arruela, 5 x 12	-	-	-	1	1	1			
		22	95701-06014-00	Parafuso Flange, 6 x 14	-	-	-	3	3	3			
		23	95701-06014-00	Parafuso Flange, 6 x 14	-	-	-	1	1	1			BR, CM, E, ED, F, G, KO, MX, SP, U, 2G, 2PO, 3G
			95701-06016-00	Parafuso Flange, 6 x 16	-	-	-	-	1	1			R, SW

C-34

Etiqueta de Precaução

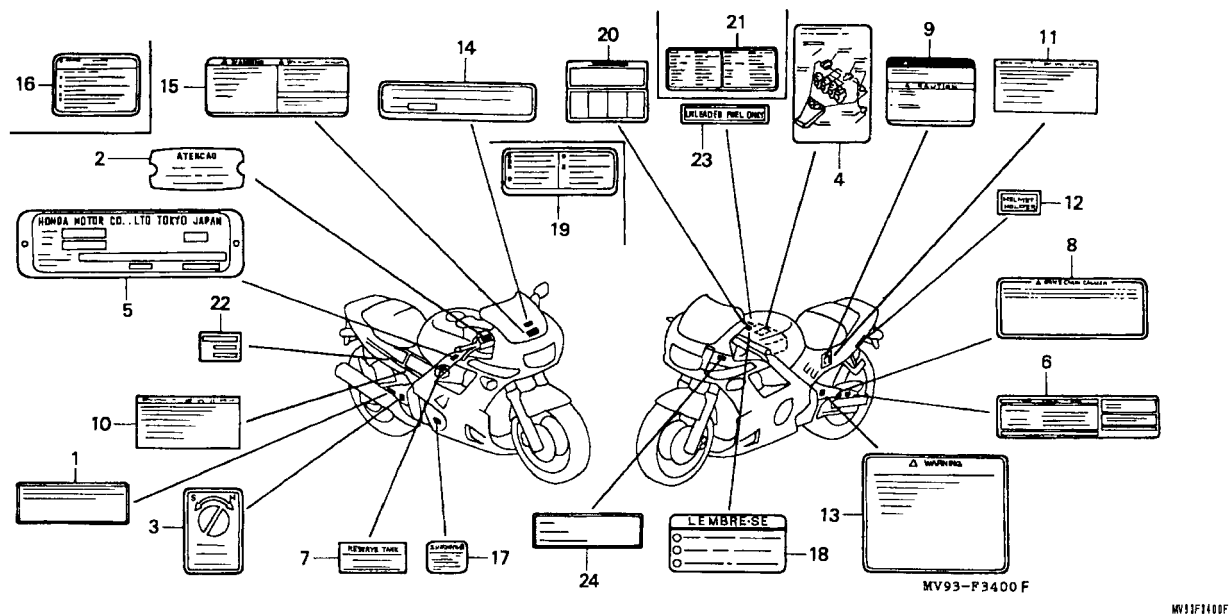

Item de serviço	T.M.O.	Ref. Nº	Nº da peça	Descrição	Qtd. CBR600F								Nº de série	Nota
					FM	FN	FP	FR	FS	FT	SET			
		1	30590-GBF-850	Etiqueta de Precaução, Ignição	-	-	-	-	-	-	1
		2	45513-MV9-890	Etiqueta de Precaução, Cilindro Mestre	-	-	1	1	1	1	-	BR
		3	52496-MT3-610	Etiqueta de Precaução, Ajuste Amortecedor	1	1	1	1	1	1	1	AR, CM, E, ED, G, KO, MX, SP, SW, U, 2G, 2PO, 3G
			52496-MY9-620	Etiqueta de Precaução, Ajuste Amortecedor	1	1	1	1	1	1	1	CM, F
			52496-MV9-890	Etiqueta de Precaução, Ajuste Amortecedor	-	-	1	1	1	1	-	BR
		4	87135-MAL-600	Diagrama, Mangueiras	-	-	-	-	1	1	1	AR, CM, E, ED, F, G, KO, SP, SW, U, 2G, 2PO, 3G
			87135-MAL-850	Diagrama, Mangueiras	-	-	-	-	1	1	-	BR, MX
		5	87501-MV9-600	Etiqueta, Identificação	1	-	-	-	-	-	-	~ 2000054	AR, E, ED, F, G, SW
					1	-	-	-	-	-	-	~ 3000241	2G
					1	-	-	-	-	-	-		3G
			87501-MV9-601	Etiqueta, Identificação	1	-	-	-	-	-	-	2000055 ~	AR, E, ED, F, G, SW
					1	-	-	-	-	-	-	3000242 ~	2G
					-	1	1	1	-	-	-	AR, E, ED, F, G, SW, 2G, 3G

C-34

Etiqueta de Precaução

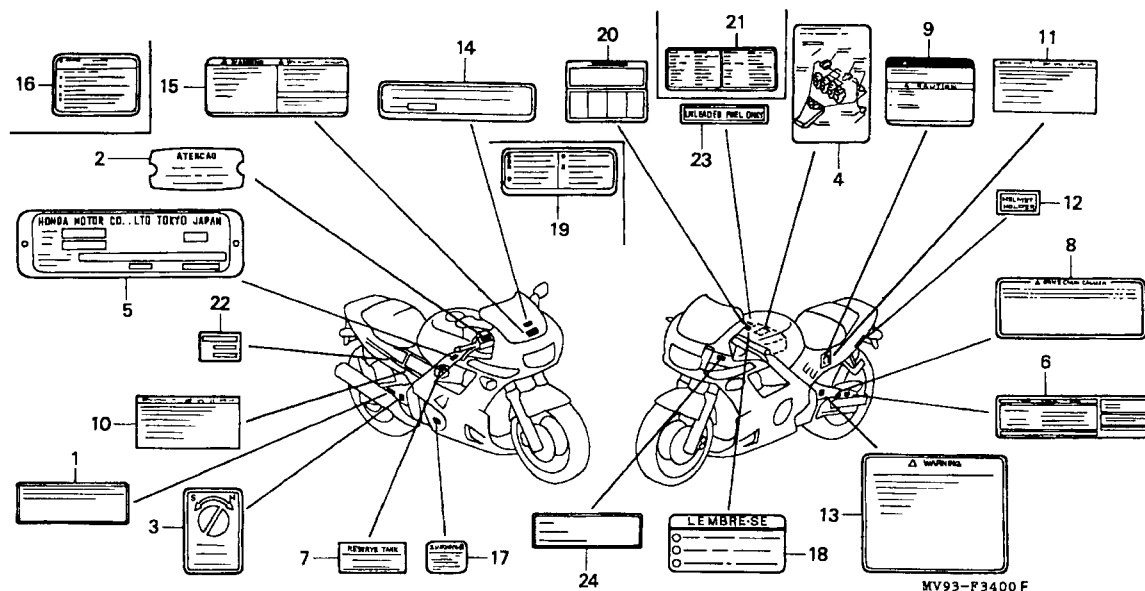

MV93F100F

Item de serviço	T.M.O.	Ref. Nº	Nº da peça	Descrição	Qt. CBR600F								Nº de série	Nota	
					FM	FN	FP	FR	FS	FT	SET				
		(5)	87501-MV9-790	Etiqueta Identificação	1	-	-	-	-	-	-	~ 0M001847	SP		
			87501-MV9-791	Etiqueta Identificação	1	-	-	-	-	-	-	0M001848 ~	SP		
					-	1	1	1	-	-			SP		
			87501-MAL-600	Etiqueta Identificação	-	-	-	-	1	-	-			AR, E, ED, F, G, SW, 2G, 2PO, 3G	
			87501-MAL-790	Etiqueta Identificação	-	-	-	-	1	-	-			SP	
			87501-MAL-840	Etiqueta Identificação	-	-	-	-	-	-	1			SW	
			87501-MAL-900	Etiqueta Identificação	-	-	-	-	-	-	1			E, ED, F, SP	
			87501-MAL-405	Etiqueta Identificação	-	-	-	-	-	-	1			AR, G, 2G, 2PO, 3G	
		6	87505-MV9-600	Etiqueta de Precaução, Pneu	1	1	1	1	-	-	-			AR, E, ED, G, SP, SW, U, 2G, 3G	
				87505-MV9-620	Etiqueta de Precaução, Pneu	1	1	1	1	-	-	-			F
				87505-MV9-720	Etiqueta de Precaução, Pneu	1	1	-	-	-	-	-			CM
				87505-MV9-740	Etiqueta de Precaução, Pneu (Francês).....	1	1	-	-	-	-	-			CM
				87505-MV9-760	Etiqueta de Precaução, Pneu	1	1	1	1	-	-	-			MX
				87505-MV9-880	Etiqueta de Precaução, Pneu (Francês).....	-	-	1	1	-	-	-			CM
				87505-MV9-940	Etiqueta de Precaução, Pneu	-	-	1	1	-	-	-			CM

C-34

Etiqueta de Precaução

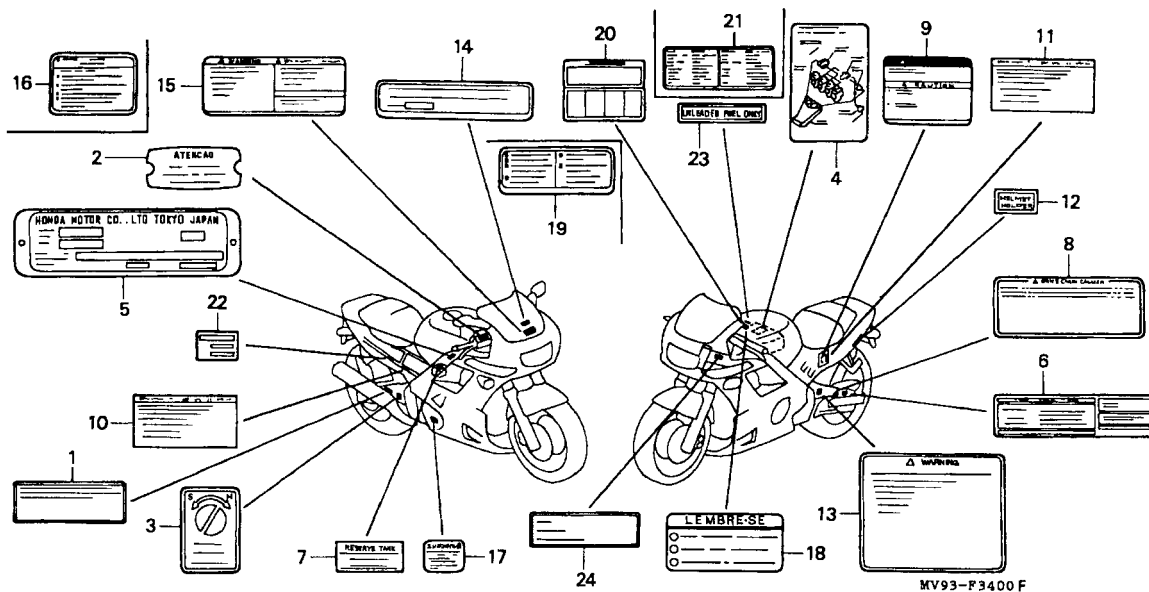

MV93-F3400 F

NY 93F1400F

Item de serviço	T.M.O.	Ref. Nº	Nº da peça	Descrição	Qtd. CBR600F								Nº de série	Nota
					FM	FN	FP	FR	FS	FT	SET			
		(6)	87505-MV9-890	Etiqueta de Precaução, Pneu	-	-	1	1	-	-	-	BR
			87505-MAL-300	Etiqueta de Precaução, Pneu	-	-	-	-	1	-	-	KO
			87505-MAL-600	Etiqueta de Precaução, Pneu	-	-	-	-	1	1	-	AR, E, ED, G, SP, SW, U, 2G, 2PO, 3G
			87505-MAL-620	Etiqueta de Precaução, Pneu (Francês).....	-	-	-	-	1	1	-	F
			87505-MAL-720	Etiqueta de Precaução, Pneu	-	-	-	-	1	1	1	CM
			87505-MAL-740	Etiqueta de Precaução, Pneu (Francês).....	-	-	-	-	1	1	1	CM
			87505-MAL-760	Etiqueta de Precaução, Pneu	-	-	-	-	1	1	-	MX
			87505-MAL-850	Etiqueta de Precaução, Pneu	-	-	-	-	1	1	-	BR
		7	87507-MB4-670	Etiqueta de Precaução, Tanque Reserva	1	1	1	1	-	-	-	AR, E, ED, G, SP, SW, U, 2G, 3G
														CM
			87507-431-620	Etiqueta de Precaução, Tanque Reserva (Francês).....	1	1	-	-	-	-	-	CM, F
			87513-MM5-900	Etiqueta de Precaução, Tanque Reserva	1	1	1	1	-	-	-	MX
		8	87507-MV9-300	Etiqueta Precaução Corrente.....	1	1	1	1	-	-	-	AR, E, ED, G, SP, SW, U, 2G, 3G
														CM

C-34

Etiqueta de Precaução

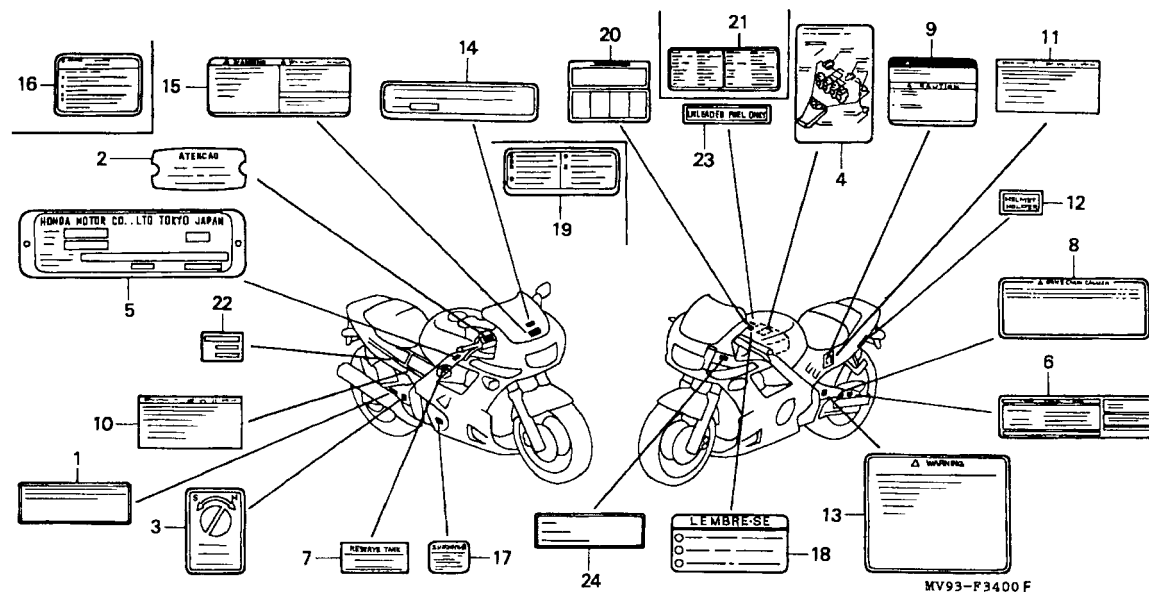

MV11F1100F

Item de serviço	T.M.O.	Ref. Nº	Nº da peça	Descrição	Qt.d. CBR600F							Nº de série	Nota
					FM	FN	FP	FR	FS	FT	SET		
(8)		87507-MV9-620		Etiqueta Precaução Corrente (Francês)	1	1	-	-	-	-	-	CM, F
		87507-MV9-760		Etiqueta Precaução Corrente.....	1	1	1	1	1	1	-	MX
		87507-MV9-890		Etiqueta Precaução Corrente.....	-	-	1	1	1	1	-	BR
		87507-MV9-880		Etiqueta Precaução Corrente (Francês)	-	-	1	1	1	1	1	CM
				-	-	-	-	1	1	-	F
		87507-MV9-920		Etiqueta Precaução Corrente.....	-	-	1	1	1	1	1	CM
				-	-	-	-	1	1	-	AR, E, ED, G,
				-	-	-	-	1	-	-	SP, SW, U, 2G,
				-	-	-	-	1	-	-	2PO, 3G
				-	-	-	-	1	-	-	MX
		87507-MAL-300		Etiqueta Precaução Corrente.....	-	-	-	-	1	-	-	KO
		9	87508-MT2-300	Etiqueta de Precaução, Radiador.....	1	1	1	1	-	-	-	AR, E, ED, G,
(9)				1	1	1	1	-	-	-	SP, SW, U, 2G,
				1	1	1	1	-	-	-	2PO
				1	1	-	-	-	-	-	CM
				1	1	-	-	-	-	-	CM
				1	1	1	1	-	-	-	F
		10	87509-MM5-900	Etiqueta Precaução, Radiador.....	1	1	1	-	-	-	-	MX
		11	87509-MM5-900	Etiqueta Precaução, Radiador	-	-	-	1	-	-	-	MX
				-	-	-	1	-	-	-	MX
				-	-	-	1	-	-	-	MX
				-	-	-	1	-	-	-	MX
				-	-	-	1	-	-	-	MX

C-34

Etiqueta de Precaução

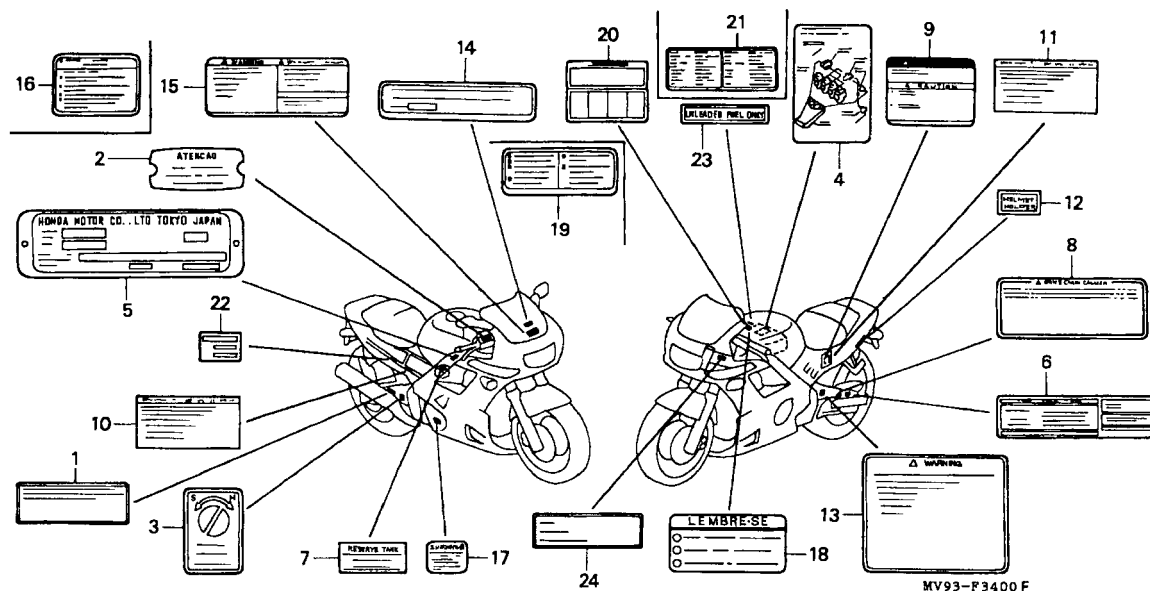

MV93-F3400 F

MV93F1400F

Item de serviço	T.M.O.	Ref. Nº	Nº da peça	Descrição	Qtd. CBR600F								Nº de série	Nota
					FM	FN	FP	FR	FS	FT	SET			
		12	87511-KV0-300	Etiqueta Trava Capacete	1	1	1	1	-	-	-	AR, E, ED, G, SP, SW, U, 2G, 3G
		87511-MM8-620	Etiqueta Trava Capacete (Francês).....	1	1	-	-	-	-	-	CM	
			1	1	-	-	-	-	-	CM	
			1	1	1	1	-	-	-	F	
		87511-087-910	Etiqueta Trava Capacete	-	-	1	1	-	-	-	BR	
		87511-GV4-900	Etiqueta Trava Capacete	1	1	1	1	-	-	-	MX	
		87511-MW0-670ZA	Etiqueta Trava Capacete *Tipo 1*	-	-	-	1	-	-	-	CM	
		87511-MW0-670ZB	Etiqueta Trava Capacete *Tipo 2*	-	-	1	-	-	-	-	CM	
		87511-MZ3-620	Etiqueta Trava Capacete (Francês).....	-	-	1	1	-	-	-	CM	
		13	87512-MM5-900	Etiqueta de Precaução Carga, Acessórios.....	1	1	1	1	1	1	-	MX
			87512-MV9-300	Etiqueta de Precaução Carga, Acessórios.....	1	1	-	-	-	-	-	CM
			87512-MV9-600	Etiqueta de Precaução Carga, Acessórios.....	1	1	1	1	1	1	-	AR, E, ED, G, SP, SW, U, 2G, 2PO, 3G
			87512-MV9-620	Etiqueta de Precaução Carga, Acessórios.....	1	1	1	1	1	1	-	F
		87512-MV9-740	Etiqueta de Precaução Carga, Acessórios.....	1	1	-	-	-	-	-	CM	
		87512-MY3-670	Etiqueta de Precaução Carga, Acessórios.....	-	-	1	1	1	1	1	CM	
		87512-MY3-710	Etiqueta de Precaução Carga, Acessórios (Francês)	-	-	1	1	1	1	1	CM	

C-34

Etiqueta de Precaução

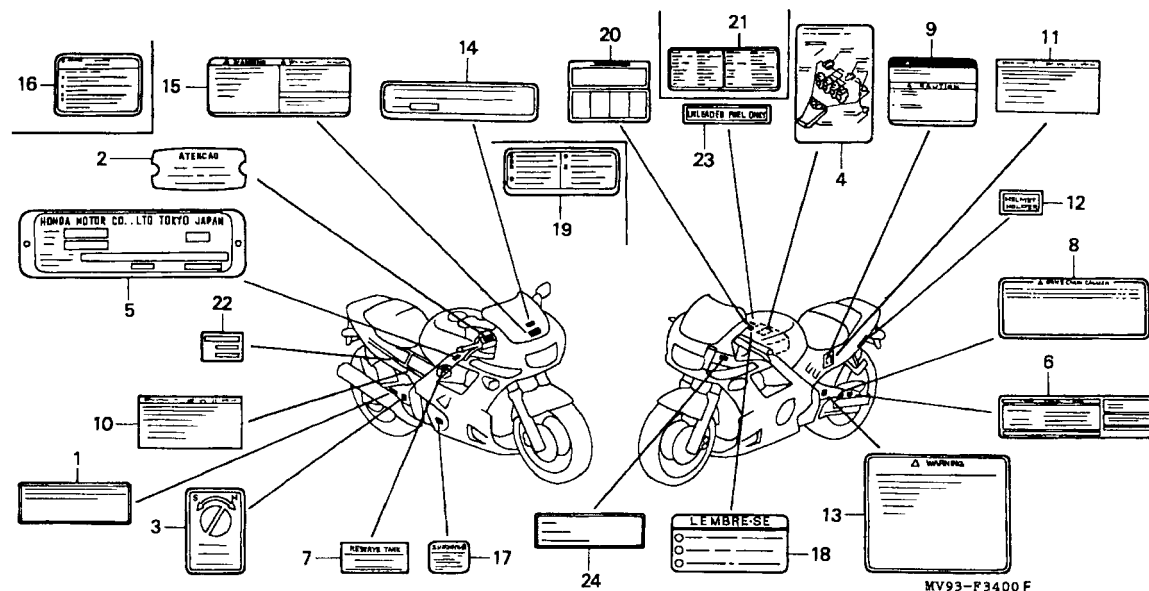

MV1F1100F

Item de serviço	T.M.O.	Ref. Nº	Nº da peça	Descrição	Qtd. CBR600F								Nº de série	Nota
					FM	FN	FP	FR	FS	FT	SET			
		(13)	87512-MV9-890	Etiqueta de Precaução Carga, Acessórios.....	-	-	1	1	1	1	-	BR
		14	87515-MV9-610	Etiqueta de Precaução	1	1	1	-	-	-	-	G, 2G, 3G
					-	-	-	1	-	-	-	~ 2310123	G
					-	-	-	1	-	-	-	~ 3300025	2G
					-	-	-	1	-	-	-	~ 6000610	3G
		15	87522-MM5-900	Etiqueta de Precaução, Pára-brisa.....	1	1	1	1	-	-	-	MX
			87522-463-940	Etiqueta de Precaução, Pára-brisa.....	1	-	-	-	-	-	-	~ 2006408	G
					1	-	-	-	-	-	-	~ 3000201	2G
					1	-	-	-	-	-	-	3G
			87522-463-941	Etiqueta de Precaução, Pára-brisa.....	1	-	-	-	-	-	-	~ 2006409	G
					1	-	-	-	-	-	-	~ 3000202	2G
					-	1	1	1	-	-	-	G, 2G, 3G
			87522-MJ0-950	Etiqueta de Precaução, Pára-brisa.....	-	-	1	1	-	-	-	BR
			87522-MT2-300	Etiqueta de Precaução, Pára-brisa.....	1	1	1	1	-	-	-	AR, E, ED, SP, SW, U
					1	1	-	-	-	-	-	CM
			87522-MT2-620	Etiqueta de Precaução, Pára-brisa (Francês)	1	1	-	-	-	-	-	CM
					1	1	1	1	-	-	-	F
16	87522-MV9-900	Etiqueta de Precaução, Pára-brisa	-	-	-	-	1	-	-	KO		
17	87541-MAL-300	Etiqueta de Precaução, Nível de Óleo	-	-	-	-	1	-	-	KO		

C-34

Etiqueta de Precaução

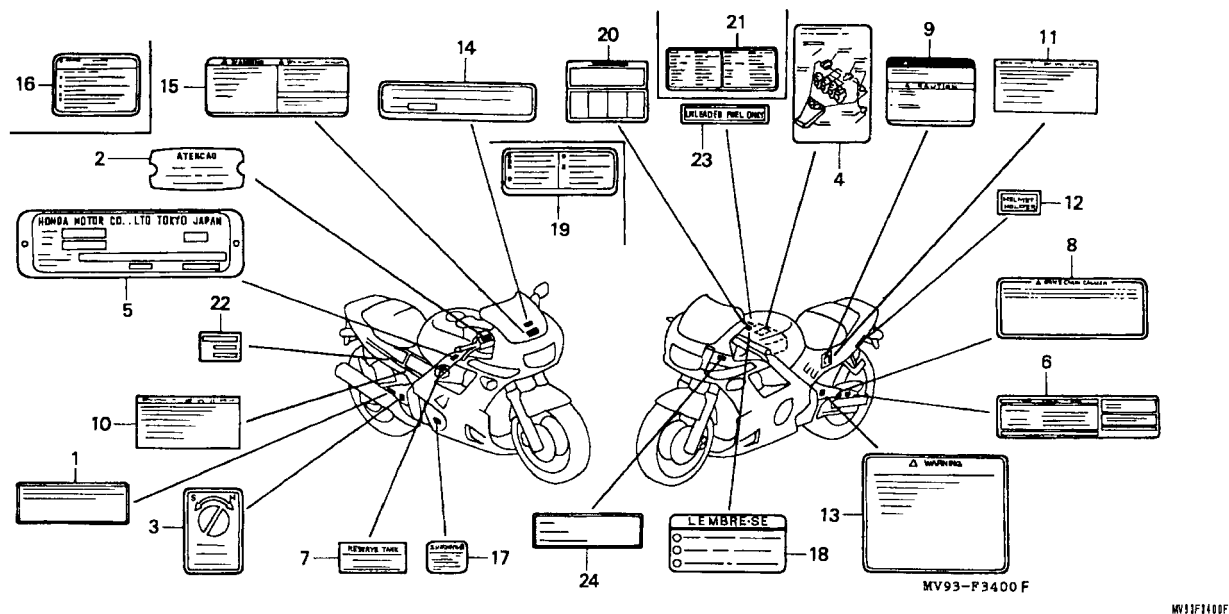

Item de serviço	T.M.O.	Ref. Nº	Nº da peça	Descrição	Qtd. CBR600F								Nº de série	Nota
					FM	FN	FP	FR	FS	FT	SET			
		18	87560-KE2-710	Etiqueta de Segurança	-	-	1	1	1	1	-	BR
		19	87560-MJ6-722ZA	Etiqueta de Segurança *Tipo G*	-	-	-	-	1	-	-	KO
		20	87560-MM5-900ZB	Etiqueta de Segurança *Tipo T*	1	-	-	-	-	-	-	MX
			87560-MT2-300ZB	Etiqueta de Segurança, *Tipo T*	1	-	-	-	-	-	-	AR, E, ED, G, SP, SW, 2G, 3G
														CM
			87560-MT2-620ZB	Etiqueta de Segurança (Francês) *Tipo T*	1	1	-	-	-	-	-	CM
			87560-MT6-850ZA	Etiqueta de Segurança (Francês) *Tipo G*	1	1	1	1	-	-	-	F
			87560-ME9-670ZA	Etiqueta de Segurança *Tipo G*	-	1	1	1	-	-	-	AR, E, ED, G, S, SW, U, 2G, 3G
														MX
			87560-MM5-900ZA	Etiqueta de Segurança *Tipo G*	-	1	1	1	1	1	-	CM
			87560-MW0-670ZA	Etiqueta de Segurança *Tipo 1*	-	-	1	-	-	1	-	CM
			87560-MW0-670ZB	Etiqueta de Segurança *Tipo 2*	-	-	-	1	1	1	1	CM
									1	1	-	AR, E, ED, SP, SW, U, 2PO
			87560-MY6-740ZA	Etiqueta de Segurança (Francês) *Tipo 1*	-	-	1	-	-	1	-	CM
			87560-MY6-740ZB	Etiqueta de Segurança (Francês) *Tipo 2*	-	-	-	1	1	1	1	CM
		87560-MZ3-300ZB	Etiqueta de Segurança *Tipo 2*	-	-	-	-	1	1	-	F, G, 2G, 3G	

C-34

Etiqueta de Precaução

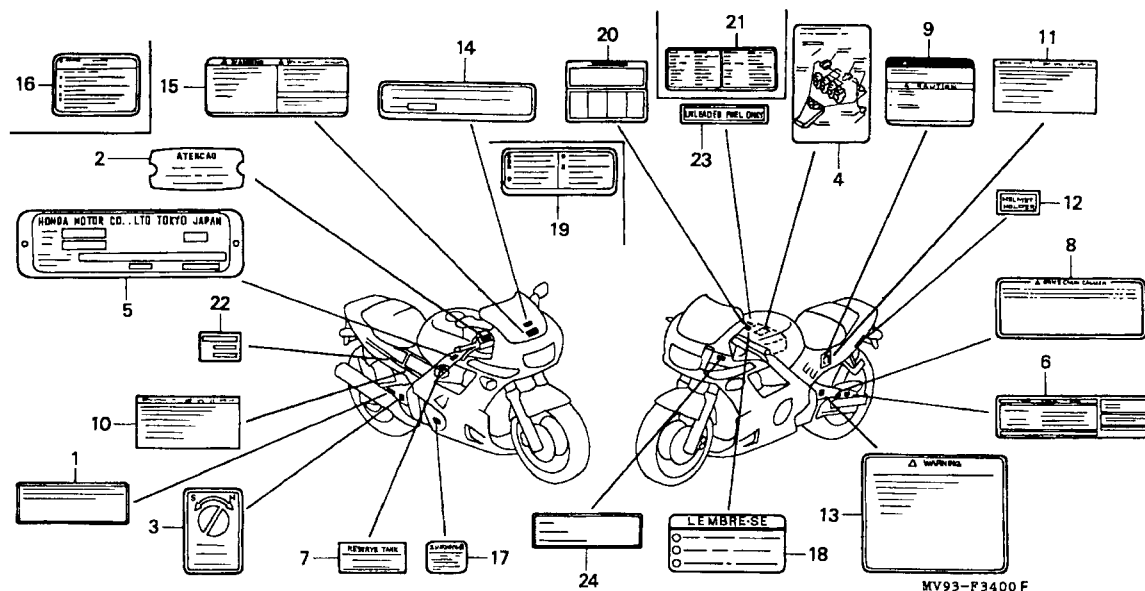

MV93-P3400 F

MV93F100F

Item de serviço	T.M.O.	Ref. Nº	Nº da peça	Descrição	Qtde. CBR600F							Nº de série	Nota
					FM	FN	FP	FR	FS	FT	SET		
		21	87560-MZ1-620	Etiqueta de Segurança, (Francês).....	-	-	-	-	1	1	-	F
		22	87565-MV9-610ZA	Etiqueta Cor *Tipo 1* (NH-196K).....	1	-	-	-	-	-	-	AR, E, ED, F, G, MX, SP, SW, 2G, 3G
			87565-MV9-610ZB	Etiqueta Cor *Tipo 2* (R-110B).....	1	-	-	-	-	-	-	AR, E, ED, F, G, MX, SP, SW, 2G, 3G
			87565-MV9-610ZC	Etiqueta Cor * Tipo 3* (NH-1L).....	1	-	-	-	-	-	-	AR, E, ED, F, G, SP, SW, 2G, 3G
			87565-MV9-670ZA	Etiqueta Cor *Tipo 4* (NH-196K).....	1	-	-	-	-	-	-	CM
			87565-MV9-670ZB	Etiqueta Cor *Tipo 5* (NH-1H).....	1	-	-	-	-	-	-	CM
			87565-MV9-630ZA	Etiqueta Cor *Tipo 10* (R-134).....	-	1	-	-	-	-	-	CM
			87565-MV9-630ZB	Etiqueta Cor *Tipo 11* (NH-1L).....	-	1	-	-	-	-	-	CM
			87565-MV9-640ZA	Etiqueta Cor *Tipo 6* (NH-196K).....	-	1	-	-	-	-	-	AR, E, ED, F, G, MX, SP, SW, U, 2G, 3G
			87565-MV9-640ZB	Etiqueta Cor *Tipo 7* (NH-1K).....	-	1	-	-	-	-	-	AR, E, ED, F, G, MX, SP, SW, U, 2G, 3G

C-34 **Etiqueta de Precaução**

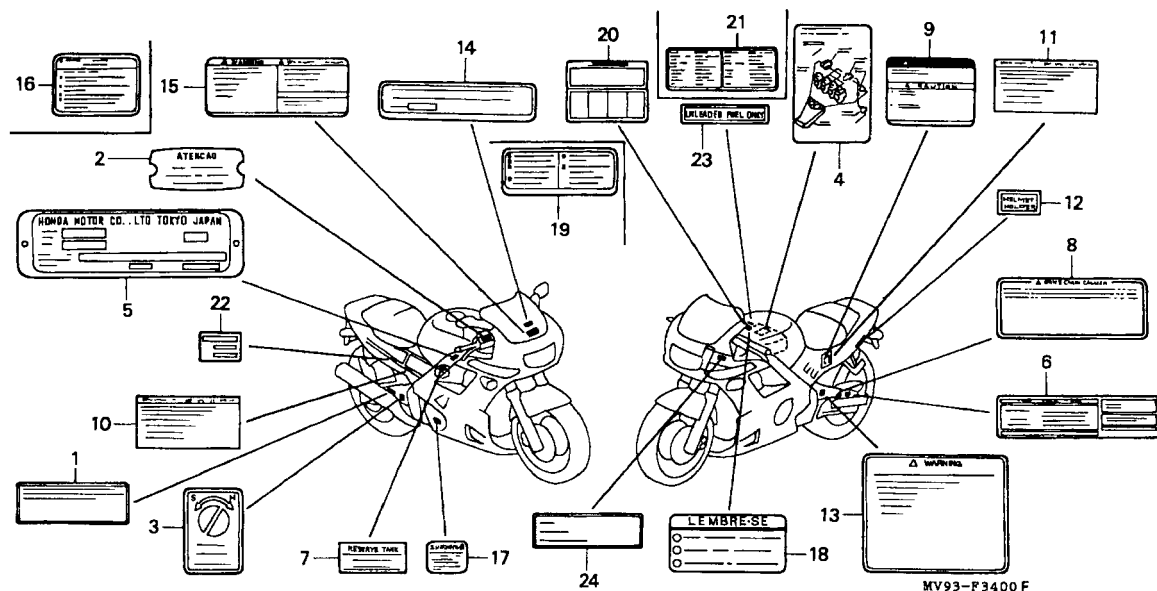

MV93F1400F

Item de serviço	T.M.O.	Ref. Nº	Nº da peça	Descrição	Qtd. CBR600F								Nº de série	Nota
					FM	FN	FP	FR	FS	FT	SET			
		(22)	87565-MV9-640ZC	Etiqueta Cor *Tipo 8* (NH-1E)	-	1	-	-	-	-	-	AR, E, ED, F, G, MX, SP, U, 2G, 3G
		87565-MV9-640ZD	Etiqueta Cor *Tipo 9* (NH-1D)	-	1	-	-	-	-	-	-	SW
		87565-MV9-921ZA	Etiqueta Cor *Tipo 13* (NH-196H)	-	-	1	-	-	-	-	-	CM
		87565-MV9-921ZB	Etiqueta Cor *Tipo 14* (NH-1D)	-	-	1	-	-	-	-	-	CM
		87565-MV9-930ZA	Etiqueta Cor *Tipo 15* (NH-196LA)	-	-	1	-	-	-	-	-	AR, E, ED, F, G, MX, SP, SW, U, 2G, 3G
		87565-MV9-930ZB	Etiqueta Cor *Tipo 16* (NH-1DA).....	-	-	1	-	-	-	-	-	AR, E, ED, F, G, MX, SP, SW, U, 2G, 3G
		87565-MV9-930ZC	Etiqueta Cor *Tipo 17* (R-158L)	-	-	1	-	-	-	-	-	AR, E, ED, F, G, MX, SP, SW, U, 2G, 3G
		87565-MV9-660ZA	Etiqueta Cor *Tipo 21* (NH-196B)	-	-	-	1	-	-	-	-	CM
		87565-MV9-660ZB	Etiqueta Cor *Tipo 22* (P9Q)	-	-	-	1	-	-	-	-	CM
		87565-MV9-660ZC	Etiqueta Cor *Tipo 23* (P9K)	-	-	-	1	-	-	-	-	CM

C-34

Etiqueta de Precaução

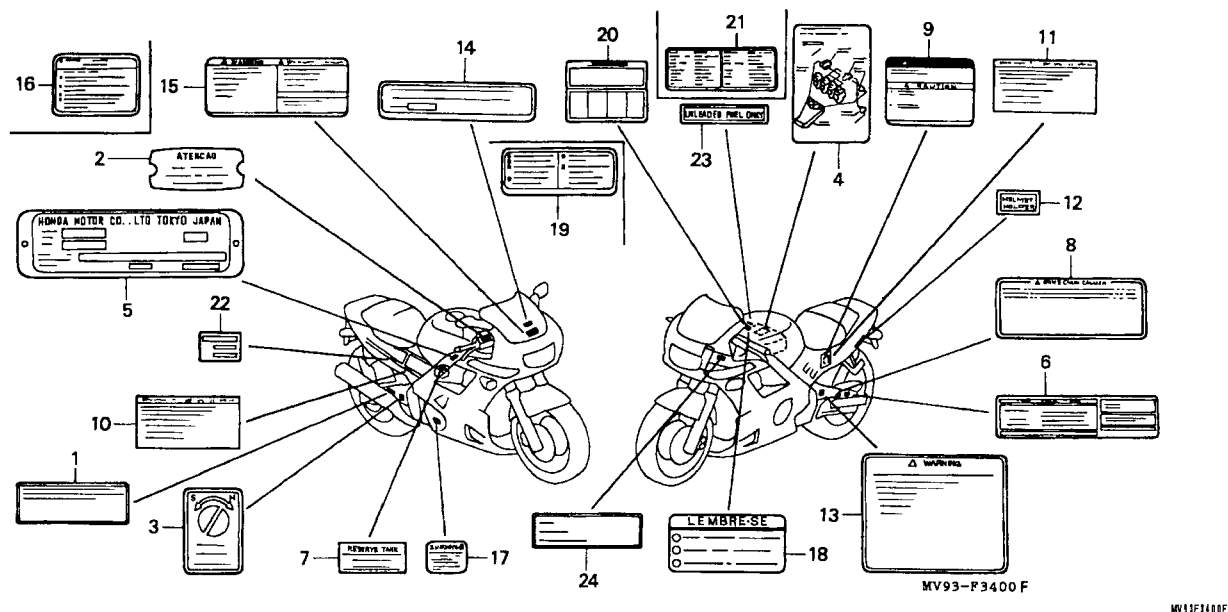

Item de serviço	T.M.O.	Ref. Nº	Nº da peça	Descrição	Qt'd. CBR600F								Nº de série	Nota
					FM	FN	FP	FR	FS	FT	SET			
(22)		87565-MV9-840ZA	Etiqueta Cor *Tipo 24* (NH-196K)	-	-	-	1	-	-	-	AR, BR, E, ED, F, G, MX, SP, SW, U, 2G, 3G	
		87565-MV9-840ZB	Etiqueta Cor *Tipo 25* (NH-1L).....	-	-	-	1	-	-	-	AR, BR, E, ED, F, G, MX, SP, SW, U, 2G, 3G	
		87565-MV9-840ZC	Etiqueta Cor *Tipo 26* (NH-343K)	-	-	-	1	-	-	-	AR, BR, E, ED, F, G, MX, SP, SW, U, 2G, 3G	
		87565-MAL-600ZA	Etiqueta Cor *Tipo 1* (NH-196K)	-	-	-	-	1	-	-	AR, BR, E, ED, F, G, KO, MX, SP, SW, U, 2G, 2PO, 3G	
		87565-MAL-600ZB	Etiqueta Cor *Tipo 2* (NH-1K)	-	-	-	-	1	-	-	AR, BR, E, ED, F, G, MX, SP, SW, U, 2G, 2PO, 3G	
		87565-MAL-600ZC	Etiqueta Cor *Tipo 3* (R-127D).....	-	-	-	-	1	-	-	AR, BR, E, ED, F, G, MX, SP, SW, U, 2G, 2PO, 3G	

C-34

Etiqueta de Precaução

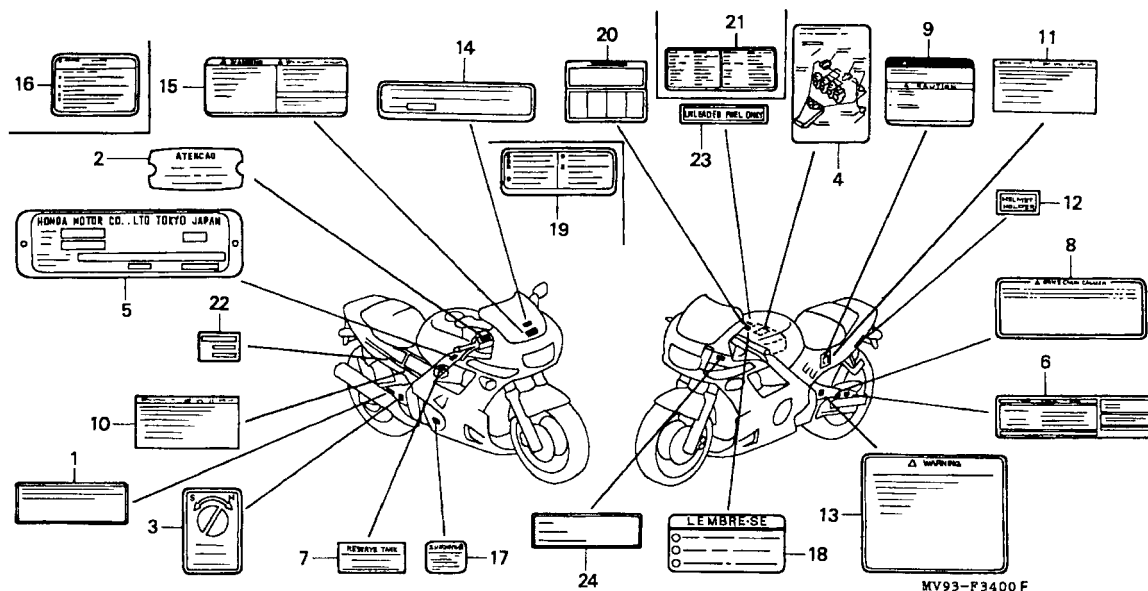

Item de serviço	T.M.O.	Ref. Nº	Nº da peça	Descrição	Qtd. CBR600F								Nº de série	Nota
					FM	FN	FP	FR	FS	FT	SET			
		(22)	87565-MAL-670ZA	Etiqueta Cor *Tipo 1* (NH-196L).....	-	-	-	-	1	-	-	CM
			87565-MAL-670ZB	Etiqueta Cor *Tipo 2* (NH-1L).....	-	-	-	-	1	-	-	CM
			87565-MAL-890ZA	Etiqueta Cor *Tipo 3* (NH-196K)	-	-	-	-	1	-	CM	
			87565-MAL-890ZB	Etiqueta Cor *Tipo 4* (P9Q)	-	-	-	-	1	-	CM	
			87565-MAL-900ZA	Etiqueta Cor *Tipo 4* (NH-196K)	-	-	-	-	1	-	AR, BR, E, ED, F, G, MX, SP, SW, U, 2G, 2PO, 3G	
			87565-MAL-900ZB	Etiqueta de Cor *Tipo 5* (NH-1H).....	-	-	-	-	1	-	AR, BR, E, ED, F, G, MX, SP, SW, U, 2G, 2PO, 3G	
			87565-MAL-900ZC	Etiqueta Cor *Tipo 6* (NH-1K)	-	-	-	-	1	-	AR, BR, E, ED, F, G, MX, SP, SW, U, 2G, 2PO, 3G	
			87565-MAL-830ZA	Etiqueta Cor *Tipo 5* (P20Q)	-	-	-	-	-	1	
		23	87586-MR6-670ZA	Etiqueta de Precaução, Combustível *Tipo G*.....	1	1	1	1	1	1	-	E
			87586-MV9-760	Etiqueta de Precaução, Combustível	1	-	-	-	-	-	-	~ 2009925	MX
			87586-MB6-870ZF	Etiqueta de Precaução, Combustível *Tipo G*.....	-	1	1	1	1	1	-	U

C-34

Etiqueta de Precaução

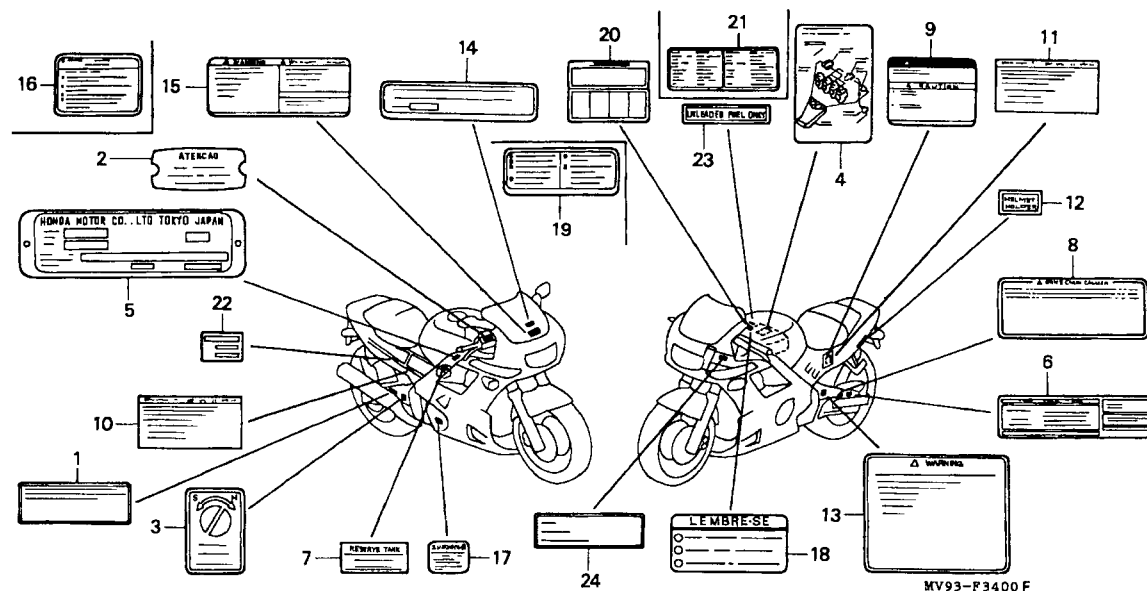

MY31F1100F

Item de serviço	T.M.O.	Ref. Nº	Nº da peça	Descrição	Qtd. CBR600F							Nº de série	Nota
					FM	FN	FP	FR	FS	FT	SET		
		(23)	87586-MV9-761	Etiqueta de Precaução, Combustível	1	-	-	-	-	-	-	2009926 ~	MX
					-	1	1	1	1	1	-		MX
		24	87591-MV9-A00	Etiqueta de Precaução, Carburador	-	-	-	1	-	-	-		AR
			87591-MAL-780	Etiqueta de Precaução, Carburador	-	-	-	-	1	1	-		AR

C-35

Faixas • Emblemas (FM/2M)

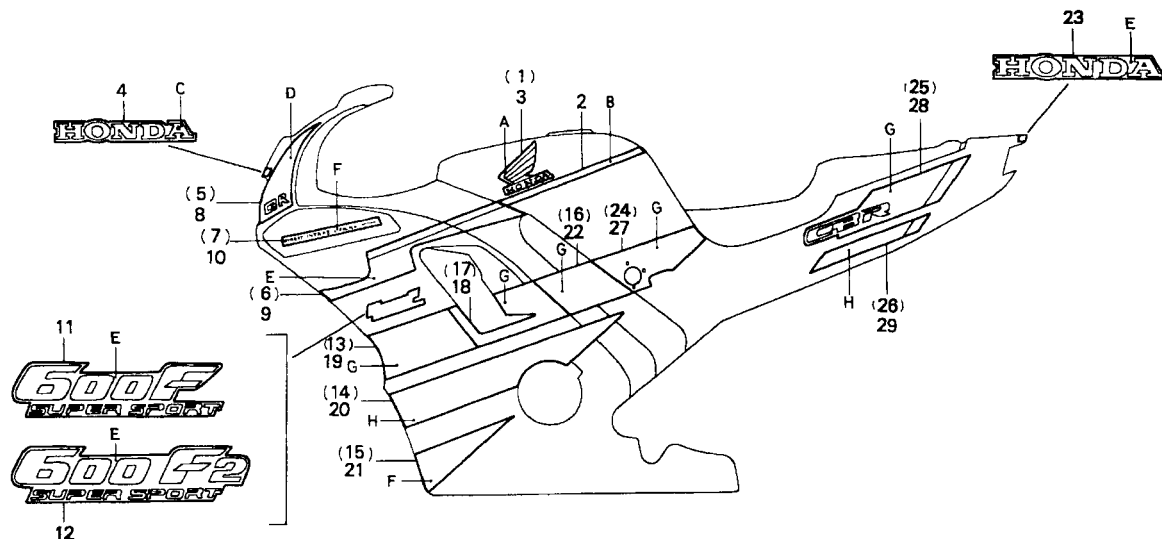

MV93-F3500A

MV93F3500A

Item de serviço		T.M.O.	Ref. Nº	Nº da peça	Descrição	Qtd. CBR600F FM FN FP FR FS FT SET							Nº de série	Nota
Tabela de Cores, Faixas e Emblemas														
Tipo	Cor Principal	Posição												
		A	B	C	D									
1 4	(NH-196) Branco	Branco	Dourado	Branco	Branco									
2	(R-110) Vermelho	Branco	Dourado	Vermelho	Vermelho									
3	(NH-1) Preto	Branco	Dourado	Preto	Preto									
5	(NH-1) Preto	Branco	Dourado	Branco	Vermelho									
1	17507-MV9-600ZA	Faixa Direita, Tanque Combustível *Tipo 1*	1	-	-	-	-	-	-	-	-	-	-	-
	17507-MV9-600ZB	Faixa Direita, Tanque Combustível *Tipo 2*	1	-	-	-	-	-	-	-	-	-	-	-
	17507-MV9-600ZC	Faixa Direita, Tanque Combustível *Tipo 3*	1	-	-	-	-	-	-	-	-	-	-	-
	17507-MV9-600ZE	Faixa Direita, Tanque Combustível *Tipo 5*	1	-	-	-	-	-	-	-	-	-	-	-
2	17508-MV9-600ZA	Faixa, Tanque Combustível *Tipo 1*	1	-	-	-	-	-	-	-	-	-	-	-
	17508-MV9-600ZB	Faixa, Tanque Combustível *Tipo 2*	1	-	-	-	-	-	-	-	-	-	-	-
	17508-MV9-600ZC	Faixa, Tanque Combustível *Tipo 3*	1	-	-	-	-	-	-	-	-	-	-	-
	17508-MV9-600ZE	Faixa, Tanque Combustível *Tipo 5*	1	-	-	-	-	-	-	-	-	-	-	-
3	17509-MV9-600ZA	Emblema Esquerdo, Tanque Combustível *Tipo 1*	1	-	-	-	-	-	-	-	-	-	-	-
	17509-MV9-600ZB	Emblema Esquerdo, Tanque Combustível *Tipo 2*	1	-	-	-	-	-	-	-	-	-	-	-
	17509-MV9-600ZC	Emblema Esquerdo, Tanque Combustível *Tipo 3*	1	-	-	-	-	-	-	-	-	-	-	-

C-35

Faixas • Emblemas (FM/2M)

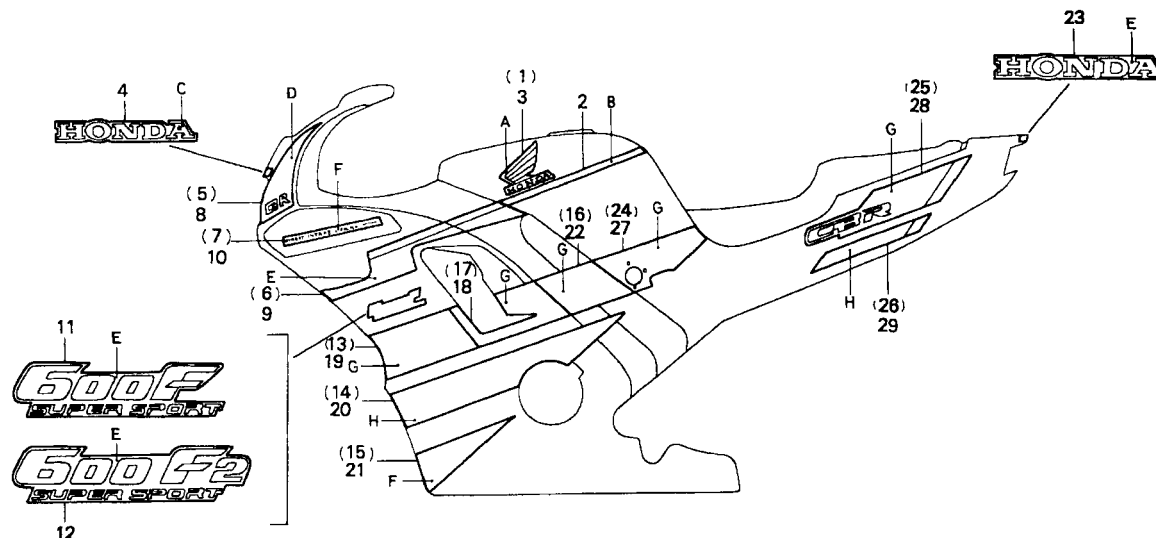

MV93-P3500A

MV93F3500A

Item de serviço		T.M.O.	Ref. Nº	Nº da peça	Descrição	Qt. CBR600F							Nº de série	Nota
						FM	FN	FP	FR	FS	FT	SET		
Tabela de Cores, Faixas e Emblemas														
Tipo	Cor Principal	Posição												
		A	B	C	D									
14	(NH-196) Branco	Branco	Vermelho	Vermelho	Vermelho									
2	(R-110) Vermelho	Vermelho	Preto	Preto	Preto									
3	(NH-1) Preto	Preto	Rosa	Verde	Azul									
5	(NH-1) Preto	Preto	Azul	Vermelho	Azul									
(3) 17509-MV9-600ZE Emblema Esquerdo Tanque Combustível *Tipo 5*						1	-	-	-	-	-	-	CM	
4 64227-MV9-600ZA Emblema Pára-brisa *Tipo 1*						1	-	-	-	-	-	-		
64227-MV9-600ZB Emblema Pára-brisa *Tipo 2*						1	-	-	-	-	-	-		AR, E, ED, F, G, MX, SP, SW, 2G, 3G
64227-MV9-600ZC Emblema Pára-brisa *Tipo 3*						1	-	-	-	-	-	-		AR, E, ED, F, G, SP, SW, 2G, 3G
64227-MV9-600ZE Emblema Pára-brisa *Tipo 5*						1	-	-	-	-	-	-	CM	
5 64231-MV9-600ZA Emblema A, Direito Carenagem Superior *Tipo 1*						1	-	-	-	-	-	-		
64231-MV9-600ZB Emblema A, Direito Carenagem Superior *Tipo 2*						1	-	-	-	-	-	-		AR, E, ED, F, G, MX, SP, SW, 2G, 3G
64231-MV9-600ZC Emblema A, Direito Carenagem Superior *Tipo 3*						1	-	-	-	-	-	-		AR, E, ED, F, G, SP, SW, 2G, 3G
64231-MV9-600ZE Emblema A, Direito Carenagem Superior *Tipo 5*						1	-	-	-	-	-	-	CM	
6 64232-MV9-600ZA Emblema A, Direito Carenagem Superior *Tipo 1*						1	-	-	-	-	-	-		
64232-MV9-600ZB Faixa B, Direita Carenagem Superior *Tipo 2*						1	-	-	-	-	-	-		AR, E, ED, F, G, MX, SP, SW, 2G, 3G

C-35

Faixas • Emblemas (FM/2M)

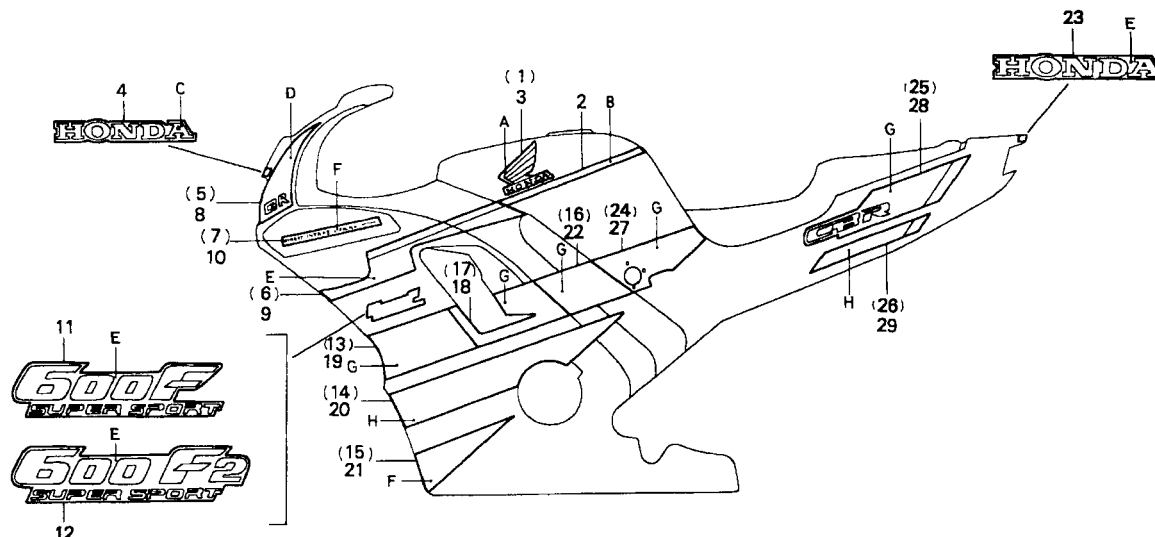

MV93-F3500A

MV93F3500A

Item de serviço		T.M.O.	Ref. Nº	Nº da peça	Descrição	Qtd. CBR600F							Nº de série	Nota
						FM	FN	FP	FR	FS	FT	SET		
Tabela de Cores, Faixas e Emblemas														
Tipo	Cor Principal	Posição												
		E	F	G	H									
1 4	(NH-196) Branco	Branco	Vermelho	Vermelho	Vermelho									
2	(R-110) Vermelho	Vermelho	Preto	Preto	Preto									
3	(NH-1) Preto	Preto	Rosa	Verde	Azul									
5	(NH-1) Preto	Preto	Azul	Vermelho	Azul									
(6) 64232-MV9-600ZC Emblema A Direito, Carenagem Superior *Tipo 3*						1	-	-	-	-	-	-		AR, E, ED, F, G, SP, SW, 2G, 3G CM
64232-MV9-600ZE Emblema A Direito, Carenagem Superior *Tipo 5*						1	-	-	-	-	-	-		
7 64233-MV9-600ZA Faixa Direita, Carenagem Superior *Tipo 1*						1	-	-	-	-	-	-		AR, E, ED, F, G, MX, SP, SW, 2G, 3G
64233-MV9-600ZB Faixa Direita, Carenagem Superior *Tipo 2*						1	-	-	-	-	-	-		AR, E, ED, F, G, MX, SP, SW, 2G, 3G
64233-MV9-600ZC Faixa Direita, Carenagem Superior *Tipo 3*						1	-	-	-	-	-	-		AR, E, ED, F, G, SP, SW, 2G, 3G
8 64241-MV9-600ZA Faixa A Esquerda, Carenagem Superior *Tipo 1*						1	-	-	-	-	-	-		
64241-MV9-600ZB Faixa A Esquerda, Carenagem Superior *Tipo 2*						1	-	-	-	-	-	-		AR, E, ED, F, G, MX, SP, SW, 2G, 3G
64241-MV9-600ZC Faixa A Esquerda, Carenagem Superior *Tipo 3*						1	-	-	-	-	-	-		AR, E, ED, F, G, SP, SW, 2G, 3G
64241-MV9-600ZE Faixa A Esquerda, Carenagem Superior *Tipo 5*						1	-	-	-	-	-	-		CM

C-35

Faixas • Emblemas (FM/2M)

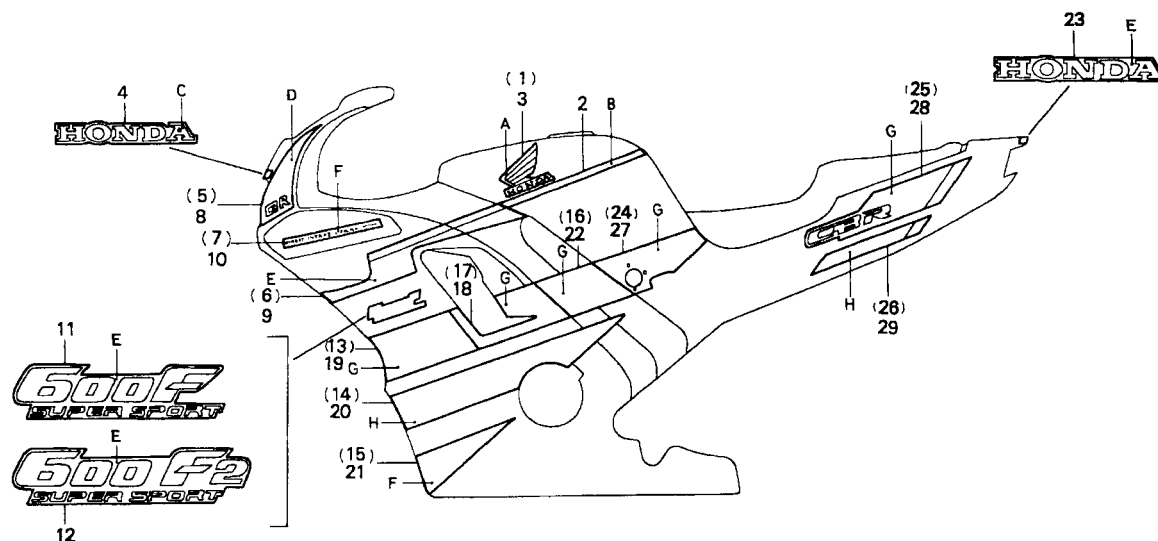

MV93-P3500A

MV91F3500A

Item de serviço	T.M.O.	Ref. Nº	Nº da peça	Descrição	Qtd. CBR600F								Nº de série	Nota
					FM	FN	FP	FR	FS	FT	SET			
		9	64242-MV9-600ZA	Faixa B, Esquerda Carenagem Superior *Tipo 1*	1	-	-	-	-	-	-
			64242-MV9-600ZB	Faixa B. Esquerda Carenagem Superior *Tipo 2*	1	-	-	-	-	-	-	AR, E, ED, F, G, MX, SP, SW, 2G, 3G
			64242-MV9-600ZC	Faixa B, Esquerda Carenagem Superior *Tipo 3*	1	-	-	-	-	-	-	AR, E, ED, F, G, SP, SW, 2G, 3G
			64242-MV9-600ZE	Faixa B, Esquerda Carenagem Superior *Tipo 5*	1	-	-	-	-	-	-	CM
		10	64243-MV9-600ZA	Faixa Esquerda Carenagem Superior *Tipo 1*	1	-	-	-	-	-	-	AR, E, ED, F, G, MX, SP, SW, 2G, 3G
			64243-MV9-600ZB	Faixa Esquerda Carenagem Superior *Tipo 2*	1	-	-	-	-	-	-	AR, E, ED, F, G, MX, SP, SW, 2G, 3G
			64243-MV9-600ZC	Faixa Esquerda Carenagem Superior *Tipo 3*	1	-	-	-	-	-	-	AR, E, ED, F, G, SP, SW, 2G, 3G
		11	64302-MV9-600ZA	Faixa Carenagem Central *Tipo 1*	2	-	-	-	-	-	-	AR, E, ED, F, G, MX, SP, SW, 2G, 3G

C-35

Faixas • Emblemas (FM/2M)

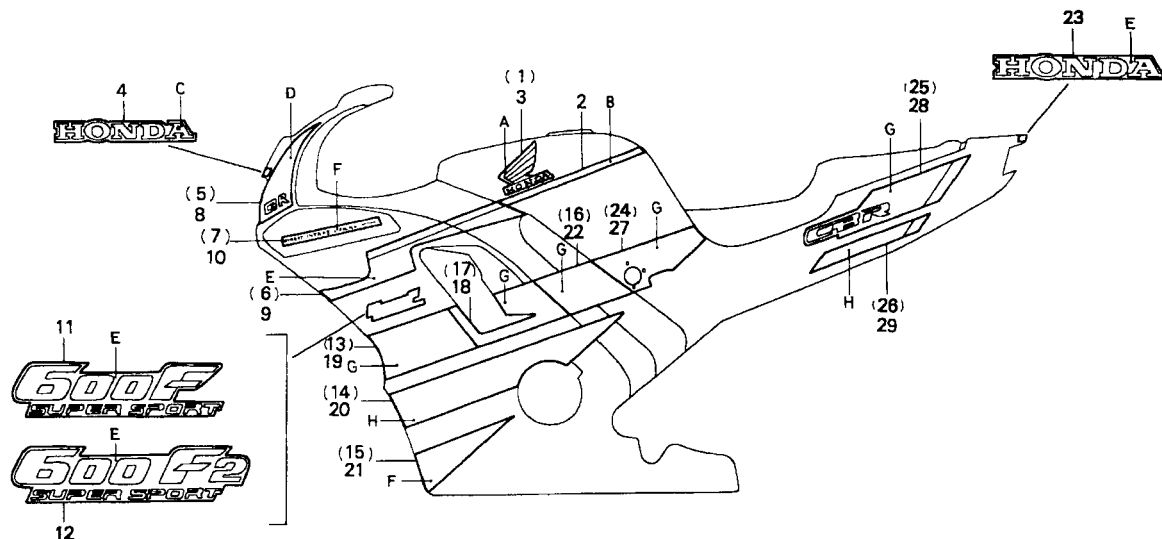

MV93-F3500A

MV93F3500A

Item de serviço	T.M.O.	Ref. Nº	Nº da peça	Descrição	Qtd. CBR600F							Nº de série	Nota
					FM	FN	FP	FR	FS	FT	SET		
(11)		64302-MV9-600ZB	Faixa, Carenagem Central *Tipo 2*	2	-	-	-	-	-	-	AR, E, ED, F, G, MX, SP, SW, 2G, 3G
		64302-MV9-600ZC	Faixa, Carenagem Central *Tipo 3*	2	-	-	-	-	-	-	AR, E, ED, F, G, SP, SW, 2G, 3G
12		64302-MV9-670ZA	Faixa, Carenagem Central *Tipo 4*	2	-	-	-	-	-	-	CM
		64302-MV9-670ZB	Faixa, Carenagem Central *Tipo 5*	2	-	-	-	-	-	-	CM
13		64307-MV9-600ZA	Faixa A Direita, Carenagem Central *Tipo 1*	1	-	-	-	-	-	-	AR, E, ED, F, G, MX, SP, SW, 2G, 3G
		64307-MV9-600ZB	Faixa A Direita, Carenagem Central *Tipo 2*	1	-	-	-	-	-	-	AR, E, ED, F, G, SP, SW, 2G, 3G
		64307-MV9-600ZC	Faixa A Direita, Carenagem Central *Tipo 3*	1	-	-	-	-	-	-	CM
		64307-MV9-600ZE	Faixa A Direita, Carenagem Central *Tipo 5*	1	-	-	-	-	-	-	CM
14		64308-MV9-600ZA	Faixa B Direita, Carenagem Central *Tipo 1*	1	-	-	-	-	-	-	AR, E, ED, F, G, MX, SP, SW, 2G, 3G
		64308-MV9-600ZB	Faixa B Direita, Carenagem Central *Tipo 2*	1	-	-	-	-	-	-	AR, E, ED, F, G, SP, SW, 2G, 3G
		64308-MV9-600ZC	Faixa B Direita, Carenagem Central *Tipo 3*	1	-	-	-	-	-	-	AR, E, ED, F, G, SP, SW, 2G, 3G

C-35

Faixas • Emblemas (FM/2M)

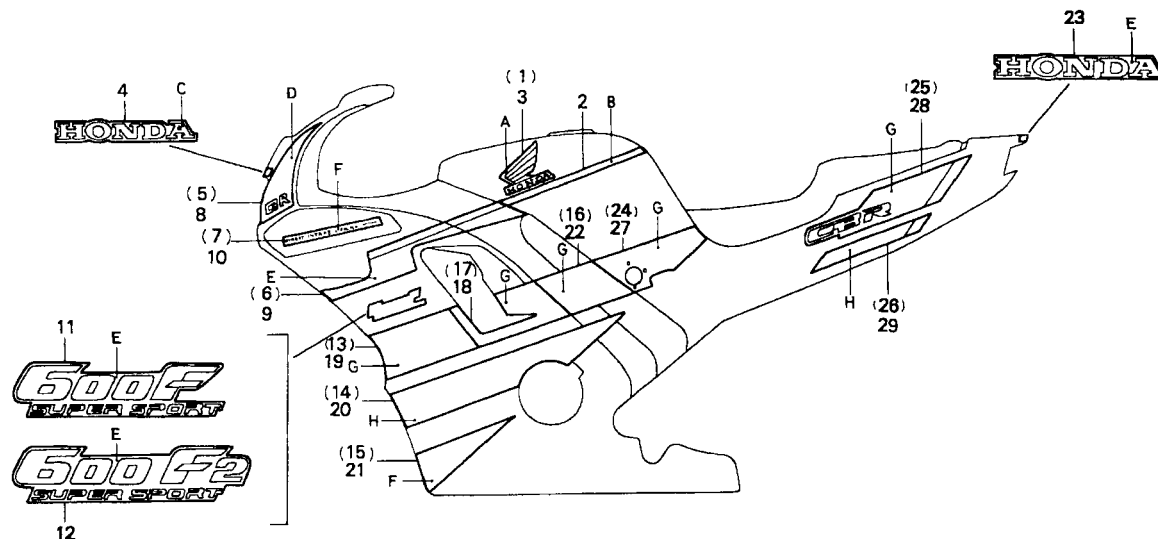

Item de serviço	T.M.O.	Ref. Nº	Nº da peça	Descrição	Qtd. CBR600F								Nº de série	Nota
					FM	FN	FP	FR	FS	FT	SET			
		(14)	64308-MV9-600ZE	Faixa B Direita, Carenagem Central *Tipo 5*	1	-	-	-	-	-	-			CM
		15	64309-MV9-600ZA	Faixa C Direita, Carenagem Central *Tipo 1*	1	-	-	-	-	-	-			
			64309-MV9-600ZB	Faixa C Direita, Carenagem Central *Tipo 2*	1	-	-	-	-	-	-			AR, E, ED, F, G, MX, SP, SW, 2G, 3G
			64309-MV9-600ZC	Faixa C Direita, Carenagem Central *Tipo 3*	1	-	-	-	-	-	-			AR, E, ED, F, G, SP, SW, 2G, 3G
			64309-MV9-600ZE	Faixa C Direita, Carenagem Central *Tipo 5*	1	-	-	-	-	-	-			CM
		16	64311-MV9-600ZA	Faixa D Direita, Carenagem Central *Tipo 1*	1	-	-	-	-	-	-			
			64311-MV9-600ZB	Faixa D Direita, Carenagem Central *Tipo 2*	1	-	-	-	-	-	-			AR, E, ED, F, G, MX, SP, SW, 2G, 3G
			64311-MV9-600ZC	Faixa D Direita, Carenagem Central *Tipo 3*	1	-	-	-	-	-	-			AR, E, ED, F, G, SP, SW, 2G, 3G
			64311-MV9-600ZE	Faixa D Direita, Carenagem Central *Tipo 5*	1	-	-	-	-	-	-			CM
		17	64312-MV9-600ZA	Faixa Direita, Carenagem Central *Tipo 1*	1	-	-	-	-	-	-			
			64312-MV9-600ZB	Faixa Direita, Carenagem Central *Tipo 2*	1	-	-	-	-	-	-			AR, E, ED, F, G, MX, SP, SW, 2G, 3G

C-35

Faixas • Emblemas (FM/2M)

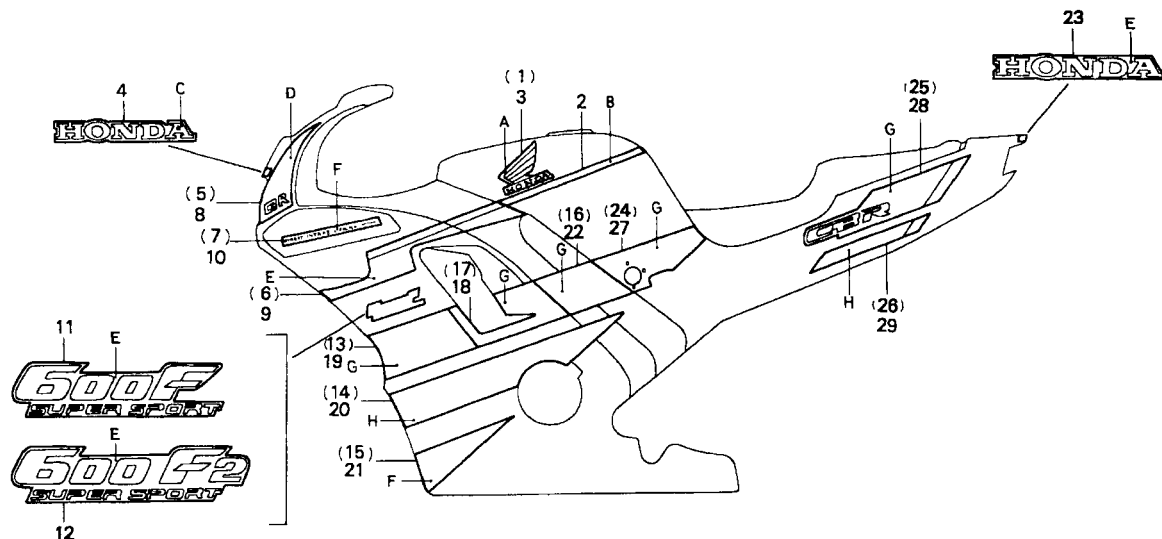

MV93-F3500A

MV93F3500A

Item de serviço	T.M.O.	Ref. Nº	Nº da peça	Descrição	Qtd. CBR600F							Nº de série	Nota
					FM	FN	FP	FR	FS	FT	SET		
		(17)	64312-MV9-600ZC	Faixa Direita, Carenagem Central *Tipo 3*	1	-	-	-	-	-	-		AR, E, ED, F, G, SP, SW, 2G, 3G CM
			64312-MV9-600ZE	Faixa Direita, Carenagem Central *Tipo 5*	1	-	-	-	-	-	-		
		18	64313-MV9-600ZA	Faixa Esquerda, Carenagem Central *Tipo 1*	1	-	-	-	-	-	-		
			64313-MV9-600ZB	Faixa Esquerda, Carenagem Central *Tipo 2*	1	-	-	-	-	-	-		AR, E, ED, F, G, MX, SP, SW, 2G, 3G
			64313-MV9-600ZC	Faixa Esquerda, Carenagem Central *Tipo 3*	1	-	-	-	-	-	-		AR, E, ED, F, G, SP, SW, 2G, 3G CM
			64313-MV9-600ZE	Faixa Esquerda, Carenagem Central *Tipo 5*	1	-	-	-	-	-	-		
		19	64357-MV9-600ZA	Faixa A Esquerda, Carenagem Central *Tipo 1*	1	-	-	-	-	-	-		
			64357-MV9-600ZB	Faixa A Esquerda, Carenagem Central *Tipo 2*	1	-	-	-	-	-	-		AR, E, ED, F, G, MX, SP, SW, 2G, 3G
			64357-MV9-600ZC	Faixa A Esquerda, Carenagem Central *Tipo 3*	1	-	-	-	-	-	-		AR, E, ED, F, G, SP, SW, 2G, 3G CM
			64357-MV9-600ZE	Faixa A Esquerda, Carenagem Central *Tipo 5*	1	-	-	-	-	-	-		
		20	64358-MV9-600ZA	Faixa B Esquerda, Carenagem Central *Tipo 1*	1	-	-	-	-	-	-		

C-35

Faixas • Emblemas (FM/2M)

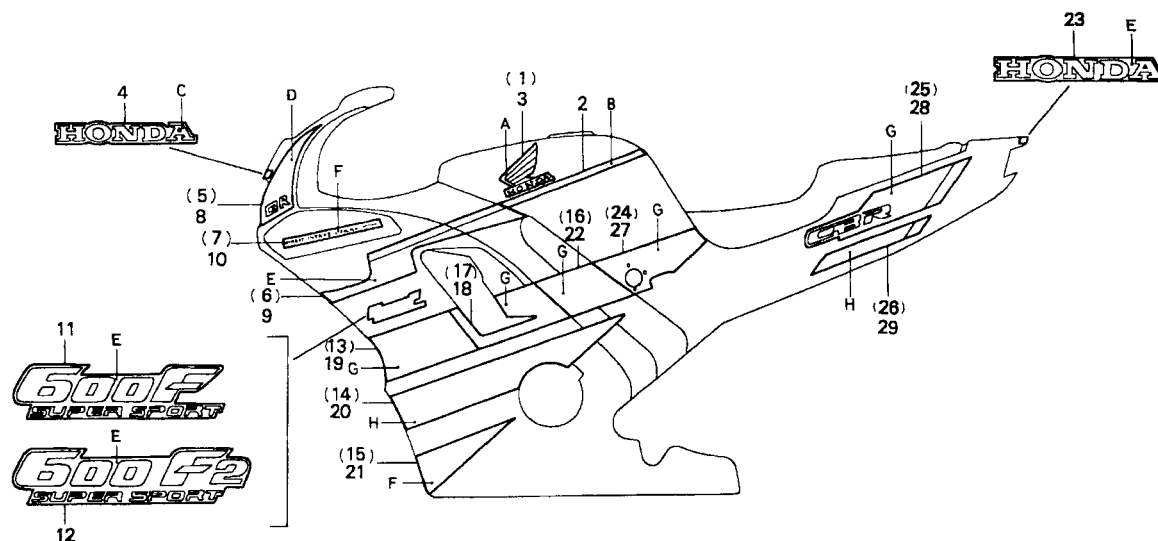

MV93-P3500A

MV91F3500A

Item de serviço	T.M.O.	Ref. Nº	Nº da peça	Descrição	Qtd. CBR600F								Nº de série	Nota
					FM	FN	FP	FR	FS	FT	SET			
		(20)	64358-MV9-600ZB	Faixa B Esquerda, Carenagem Central *Tipo 2*	1	-	-	-	-	-	-			AR, E, ED, F, G, MX, SP, SW, 2G, 3G
			64358-MV9-600ZC	Faixa B Esquerda, Carenagem Central *Tipo 3*	1	-	-	-	-	-	-			AR, E, ED, F, G, SP, SW, 2G, 3G
			64358-MV9-600ZE	Faixa B Esquerda, Carenagem Central *Tipo 5*	1	-	-	-	-	-	-			CM
		21	64359-MV9-600ZA	Faixa C Esquerda, Carenagem Central *Tipo 1*	1	-	-	-	-	-	-			
			64359-MV9-600ZB	Faixa C Esquerda, Carenagem Central *Tipo 2*	1	-	-	-	-	-	-			AR, E, ED, F, G, MX, SP, SW, 2G, 3G
			64359-MV9-600ZC	Faixa C Esquerda, Carenagem Central *Tipo 3*	1	-	-	-	-	-	-			AR, E, ED,F , G, SP, SW, 2G, 3G
			64359-MV9-600ZE	Faixa C Esquerda, Carenagem Central *Tipo 5*	1	-	-	-	-	-	-			CM
		22	64361-MV9-600ZA	Faixa D Esquerda, Carenagem Central *Tipo 1*	1	-	-	-	-	-	-			
			64361-MV9-600ZB	Faixa D Esquerda, Carenagem Central *Tipo 2*	1	-	-	-	-	-	-			AR, E, ED, F, G, MX, SP, SW, 2G, 3G
			64361-MV9-600ZC	Faixa D Esquerda, Carenagem Central *Tipo 3*	1	-	-	-	-	-	-			AR, E, ED, F, G, SP, SW, 2G, 3G
			64361-MV9-600ZE	Faixa D Esquerda, Carenagem Central *Tipo 5*	1	-	-	-	-	-	-			CM

C-35

Faixas • Emblemas (FM/2M)

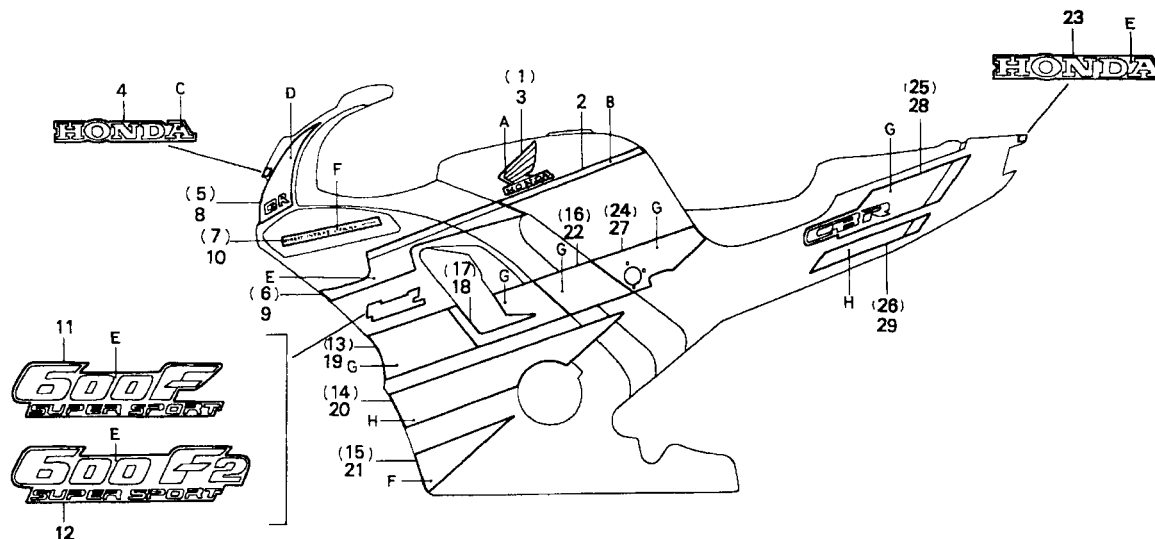

MV93-F3500A

MV92F3500A

Item de serviço	T.M.O.	Ref. Nº	Nº da peça	Descrição	Qtd. CBR600F								Nº de série	Nota
					FM	FN	FP	FR	FS	FT	SET			
		23	77215-MV9-600ZA	Emblema Traseiro, Assento *Tipo 1*	1	-	-	-	-	-	-			
		77215-MV9-600ZB	Emblema Traseiro, Assento *Tipo 2*	1	-	-	-	-	-	-			AR, E, ED, F, G, MX, SP, SW, 2G, 3G	
		77215-MV9-600ZC	Emblema Traseiro, Assento *Tipo 3*	1	-	-	-	-	-	-			AR, E, ED, F, G	
		77215-MV9-600ZE	Emblema Traseiro, Assento *Tipo 5*	1	-	-	-	-	-	-			SP, SW, 2G, 3G	
		24	83613-MV9-600ZA	Faixa A Direita, Tampa Lateral *Tipo 1*	1	-	-	-	-	-			CM	
		83613-MV9-600ZB	Faixa A Direita, Tampa Lateral *Tipo 2*	1	-	-	-	-	-			AR, E, ED, F, G, MX, SP, SW, 2G, 3G		
		83613-MV9-600ZC	Faixa A Direita, Tampa Lateral *Tipo 3*	1	-	-	-	-	-			AR, E, ED, F, G, SP, SW, 2G, 3G		
		83613-MV9-600ZE	Faixa A Direita, Tampa Lateral *Tipo 5*	1	-	-	-	-	-			CM		
		25	83614-MV9-600ZA	Faixa B Direita, Tampa Lateral *Tipo 1*	1	-	-	-	-	-				
		83614-MV9-600ZB	Faixa B Direita, Tampa Lateral *Tipo 2*	1	-	-	-	-	-			AR, E, ED, F, G, MX, SP, SW, 2G, 3G		
		83614-MV9-600ZC	Faixa B Direita, Tampa Lateral *Tipo 3*	1	-	-	-	-	-			AR, E, ED, F, G, SP, SW, 2G, 3G		
		83614-MV9-600ZE	Faixa B Direita, Tampa Lateral *Tipo 5*	1	-	-	-	-	-			CM		

C-35

Faixas • Emblemas (FM/2M)

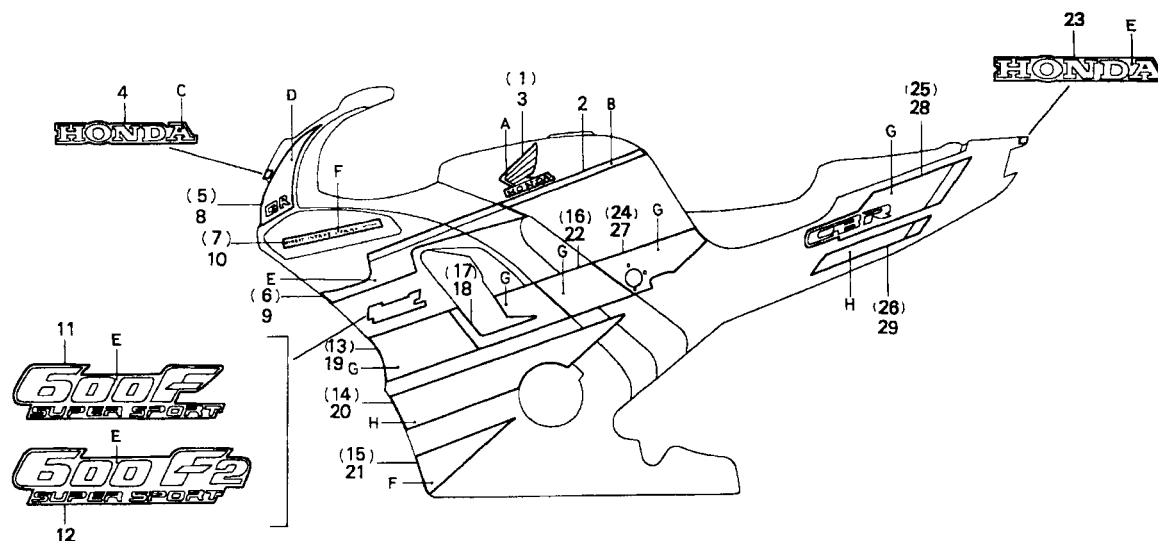

MV93-P3500A

MV91F3500A

Item de serviço	T.M.O.	Ref. Nº	Nº da peça	Descrição	Qtde. CBR600F								Nº de série	Nota
					FM	FN	FP	FR	FS	FT	SET			
		26	83615-MV9-600ZA	Faixa Direita, Tampa Lateral *Tipo 1*	1	-	-	-	-	-	-			
			83615-MV9-600ZB	Faixa Direita, Tampa Lateral *Tipo 2*	1	-	-	-	-	-	-			AR, E, ED, F, G, MX, SP, SW, 2G, 3G
			83615-MV9-600ZC	Faixa Direita, Tampa Lateral *Tipo 3*	1	-	-	-	-	-	-			AR, E, ED, F, G, SP, SW, 2G, 3G
		27	83615-MV9-600ZE	Faixa Direita, Tampa Lateral *Tipo 5*	1	-	-	-	-	-	-			CM
			83713-MV9-600ZA	Faixa A Esquerda, Tampa Lateral *Tipo 1*	1	-	-	-	-	-	-			
			83713-MV9-600ZB	Faixa A Esquerda, Tampa Lateral *Tipo 2*	1	-	-	-	-	-	-			AR, E, ED, F, G, MX, SP, SW, 2G, 3G
			83713-MV9-600ZC	Faixa A Esquerda, Tampa Lateral *Tipo 3*	1	-	-	-	-	-	-			AR, E, ED, F, G, SP, SW, 2G, 3 G
			83713-MV9-600ZE	Faixa A Esquerda, Tampa Lateral *Tipo 5*	1	-	-	-	-	-	-			CM
			28	83714-MV9-600ZA	Faixa B Esquerda, Tampa Lateral *Tipo 1*	1	-	-	-	-	-	-		
		83714-MV9-600ZB		Faixa B Esquerda, Tampa Lateral *Tipo 2*	1	-	-	-	-	-	-			AR, E, ED ,F, G, MX, SP, SW, 2G, 3G

C-35

Faixas • Emblemas (FM/2M)

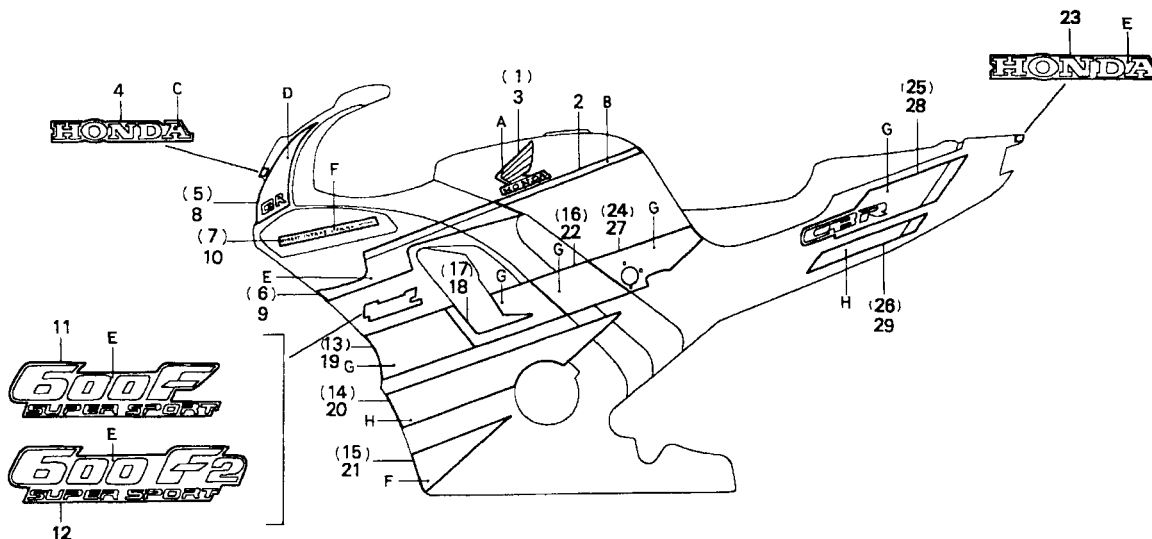

MV93-F3500A

MV92F3500A

Item de serviço	T.M.O.	Ref. Nº	Nº da peça	Descrição	Qtd. CBR600F								Nº de série	Nota
					FM	FN	FP	FR	FS	FT	SET			
		(28)	83714-MV9-600ZC	Faixa B Esquerda, Tampa Lateral *Tipo 3*	1	-	-	-	-	-	-			AR, E, ED, F, G, SP, SW, 2G, 3G CM
			83714-MV9-600ZE	Faixa B Esquerda, Tampa Lateral *Tipo 5*	1	-	-	-	-	-	-			CM
		29	83715-MV9-600ZA	Faixa C Esquerda, Tampa Lateral *Tipo 1*	1	-	-	-	-	-	-			
			83715-MV9-600ZB	Faixa C Esquerda, Tampa Lateral *Tipo 2*	1	-	-	-	-	-	-			AR, E, ED, F, G, MX, SP, SW, 2G, 3G
			83715-MV9-600ZC	Faixa C Esquerda, Tampa Lateral *Tipo 3*	1	-	-	-	-	-	-			AR, E, ED, F, G, SP, SW, 2G, 3G CM
			83715-MV9-600ZE	Faixa C Esquerda, Tampa Lateral *Tipo 5*	1	-	-	-	-	-	-			CM

C-35.1

Faixas • Emblemas (FM/2M)

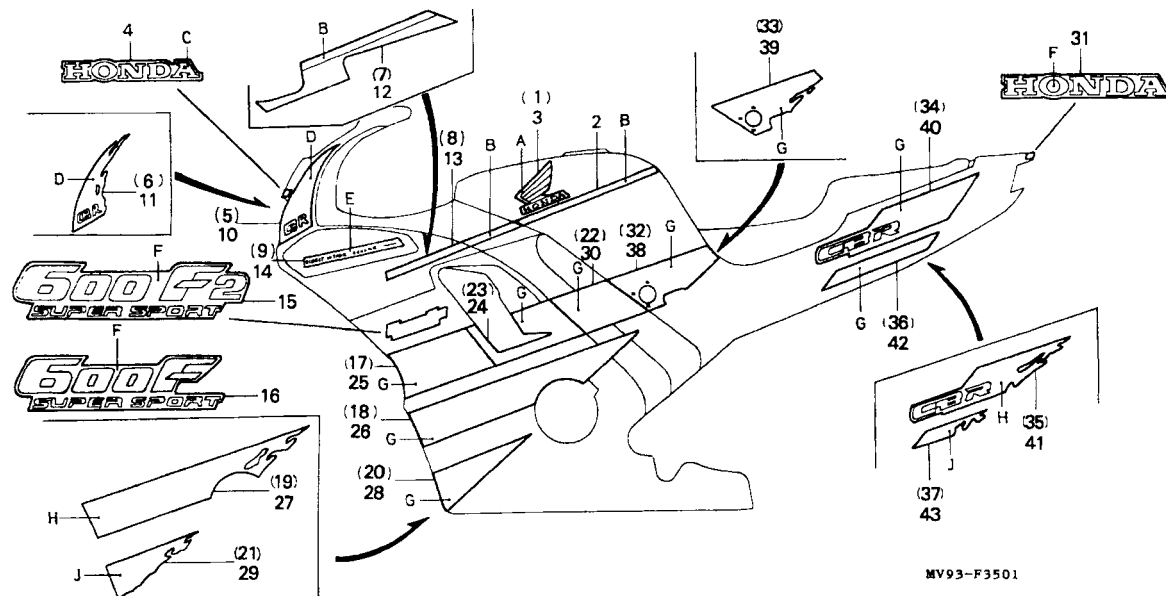

MV93F3501

Item de serviço		T.M.O.	Ref. Nº	Nº da peça	Descrição	Qtd. CBR600F							Nº de série	Nota	
						FM	FN	FP	FR	FS	FT	SET			
Tabela de Cores, Faixas e Emblemas															
Tipo	Cor Principal	Posição													
		A	B	C	D	E									
1 6	(NH-196) Branco	Branco	Dourado Metálico	Branco	Vermelho Púrpura	Vermelho								AR, E, ED, F, G, MX, SP, SW, U, 2G, 3G	
7	(NH-1) Preto	Branco Perolizado	Dourado Metálico	Preto	Preto	Vermelho								CM	
5 8	(NH-1) Preto	Branco Perolizado	Púrpura Metálico	Branco Perolizado	Cinza Vermelho	Cinza								CM	
9	(NH-1) Preto				Cinza									CM	
1	17507-MV9-600ZA	Faixa Direita, Tanque Combustível *Tipo 1*				-	1	-	-	-	-	-	AR, E, ED, F, G, MX, SP, SW, U, 2G, 3G
	17507-MV9-630ZA	Faixa Direita, Tanque Combustível *Tipo 10*				-	1	-	-	-	-	-	CM
	17507-MV9-630ZB	Faixa Direita, Tanque Combustível *Tipo 11*				-	1	-	-	-	-	-	CM
	17507-MV9-640ZB	Faixa Direita, Tanque Combustível *Tipo 7*				-	1	-	-	-	-	-	AR, E, ED, F, G, U, 2G, 3G
	17507-MV9-640ZC	Faixa Direita, Tanque Combustível *Tipo 8*				-	1	-	-	-	-	-	AR, E, ED, F, G, MX, SP, SW, U, 2G, 3G
2	17508-MV9-600ZA	Faixa, Tanque Combustível *Tipo 1*				-	1	-	-	-	-	-	AR, E, ED, F, G, MX, SP, SW, U, 2G, 3G
	17508-MV9-630ZA	Faixa, Tanque Combustível *Tipo 10*				-	1	-	-	-	-	-	CM
	17508-MV9-630ZB	Faixa, Tanque Combustível *Tipo 11*				-	1	-	-	-	-	-	CM
	17508-MV9-640ZA	Faixa, Tanque Combustível *Tipo 7*				-	1	-	-	-	-	-	AR, E, ED, F, G, MX, SP, SW, U, 2G, 3G

C-35.1

Faixas • Emblemas (FM/2M)

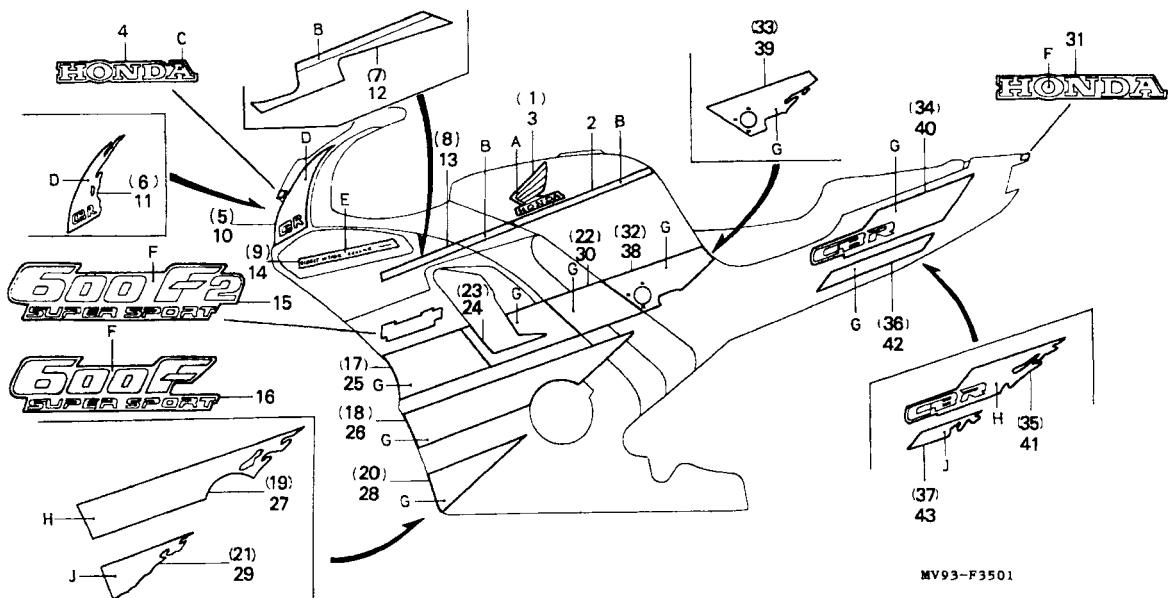

MV93-F3501

MV11F3501

Item de serviço		T.M.O.	Ref. Nº	Nº da peça	Descrição	Qtd. CBR600F FM FN FP FR FS FT SET							Nº de série	Nota
Tabela de Cores, Faixas e Emblemas (CBR600SEr)														
Tipo	Cor Principal	Posição												
		F	G	H	I									
1 6	(NH-196) Branco	Branco	Vermelho	Vermelho	Púrpura									
7	(NH-1) Preto	Preto	Vermelho	Vermelho	Vermelho									
5 8	(NH-1) Preto	Preto	Cinza Metálico	Cinza Metálico/ Vermelho	Vermelho									
9	(NH-1) Preto	Preto		Cinza/ Rosa	Rosa									
(2) 17508-MV9-640ZB Faixa, Tanque Combustível *Tipo 8*.....						-	1	-	-	-	-	-	AR, E, ED, F, G, MX, SP, SW, U, 2G, 3G
3 17509-MV9-600ZA Emblema Esquerdo, Tanque Combustível *Tipo 1*						-	1	-	-	-	-	-	AR, E, ED, F, G, MX, SP, SW, U, 2G, 3G
17509-MV9-630ZA Emblema Esquerdo, Tanque Combustível *Tipo 10*						-	1	-	-	-	-	-	CM
17509-MV9-630ZB Emblema Esquerdo, Tanque Combustível *Tipo 11*						-	1	-	-	-	-	-	CM
17509-MV9-640ZB Emblema Esquerdo, Tanque Combustível *Tipo 7*						-	1	-	-	-	-	-	AR, E, ED, F, G, MX, SP, SW, U, 2G, 3G
17509-MV9-640ZC Emblema Esquerdo, Tanque Combustível *Tipo 8*						-	1	-	-	-	-	-	AR, E, ED, F, G, MX, SP, SW, U, 2G, 3G
4 64227-MV9-600ZD Emblema, Parabrisa *Tipo 1*						-	1	-	-	-	-	-
64227-MV9-630ZB Emblema, Parabrisa *Tipo 11*						-	1	-	-	-	-	-	CM
64227-MV9-640ZB Emblema, Parabrisa *Tipo 7*						-	1	-	-	-	-	-	AR, E, ED, F, G, MX, SP, SW, U, 2G, 3G

C-35.1

Faixas • Emblemas (FM/2M)

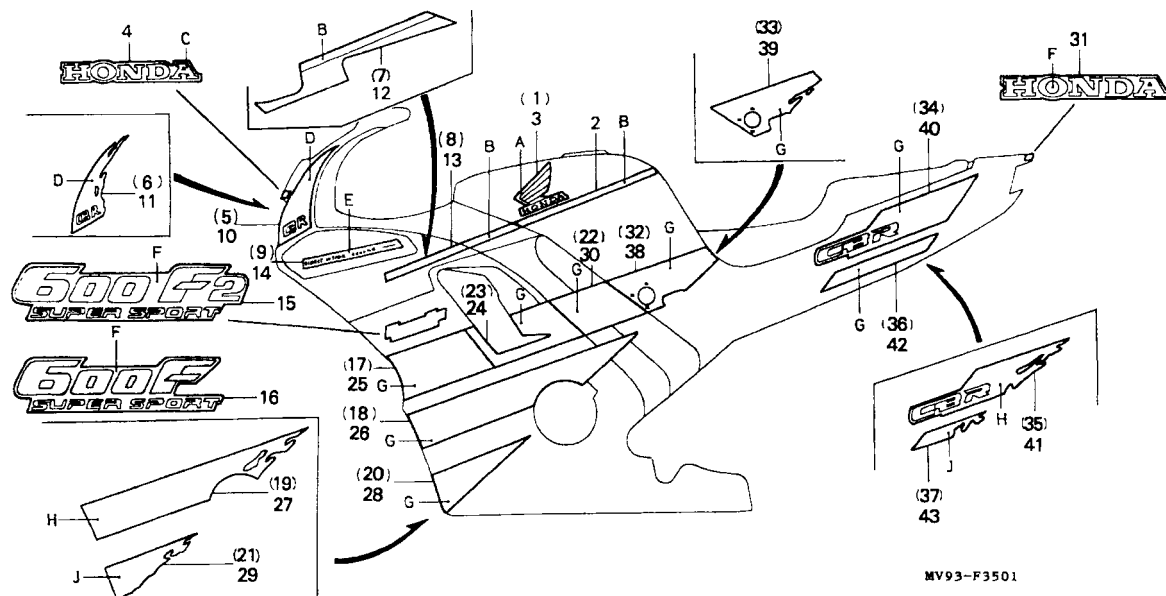

MV93-F3501

MV13F3501

Item de serviço		T.M.O.	Ref. Nº	Nº da peça	Descrição	Qtd. CBR600F							Nº de série	Nota		
						FM	FN	FP	FR	FS	FT	SET				
Tabela de Cores, Faixas e Emblemas (CBR600F2n)						(4)	64227-MV9-640ZC	Emblema, Parabrisa *Tipo 8*	-	1	-	-	-	-	-	AR, E, ED, F, G MX, SP, SW, U, 2G, 3G
Tipo	Cor Principal	Posição				5	64231-MV9-630ZA	Faixa A Direita, Carenagem Superior *Tipo 10*	-	1	-	-	-	-	-	CM
		A	B	C	D											
1 10	(R-134) Vermelho	Branco Perolizado	Branco Perolizado	Branco	Branco Perolizado	6	64231-MV9-640ZA	Faixa A Direita, Carenagem Superior *Tipo 6*	-	1	-	-	-	-	-	AR, E, ED, F, G, MX, SP, SW, U, 2G, 3G
5 8 11	(R-110) Preto	Branco Perolizado	Vermelho	Branco Perolizado	Púrpura/ Vermelho											
							64231-MV9-640ZB	Faixa A Direita, Carenagem Superior *Tipo 7*	-	1	-	-	-	-	-	AR, E, ED, F, G, MX, SP, SW, U, 2G, 3G
							64231-MV9-640ZC	Faixa A Direita, Carenagem Superior *Tipo 8*	-	1	-	-	-	-	-	AR, E, ED, F, G, MX, SP, U, 2G, 3G
							64231-MV9-640ZD	Faixa A Direita, Carenagem Superior *Tipo 9*	-	1	-	-	-	-	-	SW
							64231-MV9-640ZE	Faixa A Direita, Carenagem Superior *Tipo 11*	-	1	-	-	-	-	-	CM
						7	64232-MV9-600ZD	Faixa B Direita, Carenagem Superior *Tipo 1*	-	1	-	-	-	-	-	AR, E, ED, F, G, MX, SP, SW, U, 2G, 3G

C-35.1

Faixas • Emblemas (FM/2M)

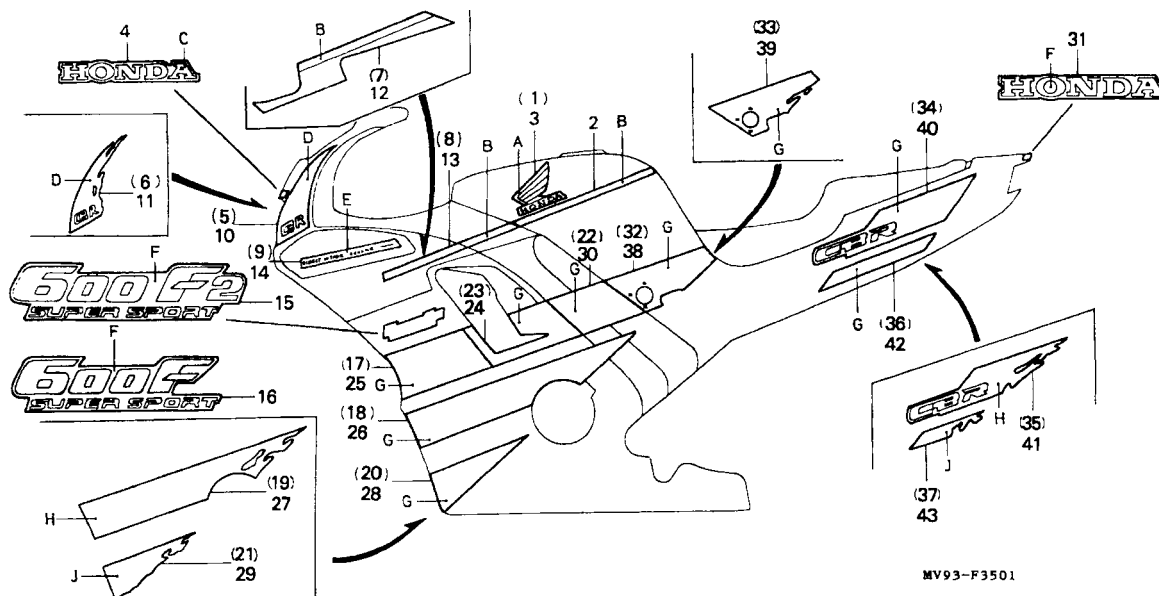

MV93-F3501

MV13F3501

Item de serviço	T.M.O.	Ref. Nº	Nº da peça	Descrição	Qtd. CBR600F								Nº de série	Nota
					FM	FN	FP	FR	FS	FT	SET			
		(7)	64232-MV9-640ZA	Faixa B Direita, Carenagem Superior *Tipo 7*	-	1	-	-	-	-	-	AR, E, ED, F, G, MX, SP, SW, U, 2G, 3G
			64232-MV9-640ZB	Faixa B Direita, Carenagem Superior *Tipo 8*	-	1	-	-	-	-	-	AR, E, ED, F, G, MX, SP, SW, U, 2G, 3G
			64232-MV9-640ZD	Faixa B Direita, Carenagem Superior *Tipo 11*	-	1	-	-	-	-	-	CM
		8	64232-MV9-630ZA	Faixa B Direita, Carenagem Superior *Tipo 10*	-	1	-	-	-	-	-	CM
		9	64233-MV9-600ZA	Faixa Direita, Carenagem Superior *Tipo 1*	-	1	-	-	-	-	-	AR, E, ED, F, G, MX, SP, SW, U, 2G, 3G
			64233-MV9-640ZB	Faixa Direita, Carenagem Superior *Tipo 7*	-	1	-	-	-	-	-	AR, E, ED, F, G, MX, SP, SW, U, 2G, 3G
			64233-MV9-640ZC	Faixa Direita, Carenagem Superior *Tipo 8*	-	1	-	-	-	-	-	AR, E, ED, F, G, MX, SP, SW, U, 2G, 3G
		10	64241-MV9 630ZA	Faixa A, Esquerda Carenagem Superior *Tipo 10*	-	1	-	-	-	-	-	CM

C-35.1

Faixas • Emblemas (FM/2M)

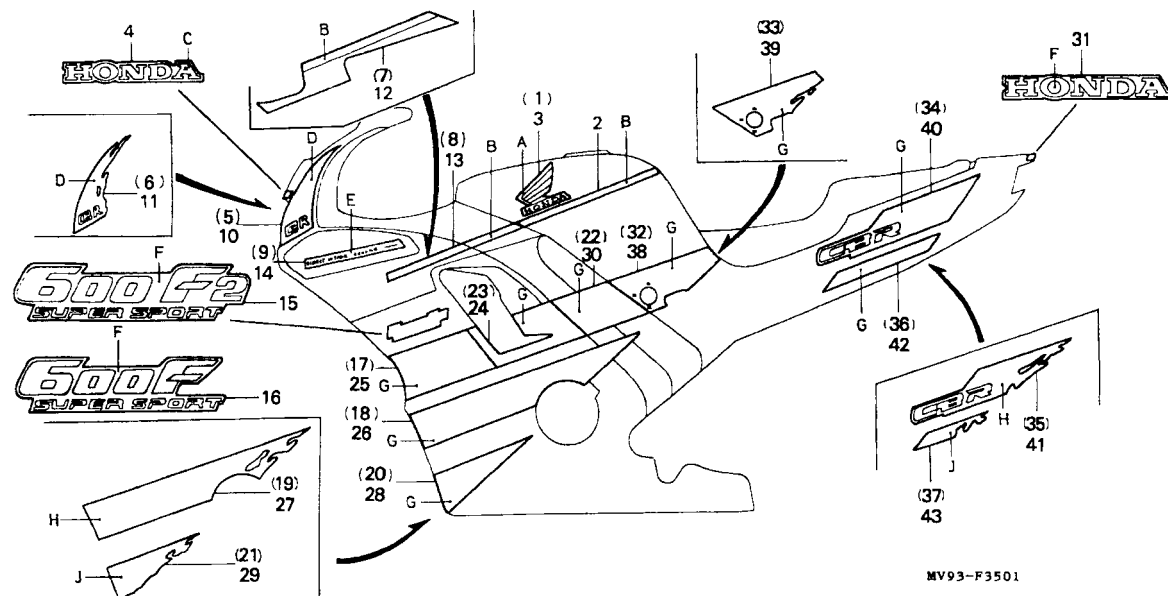

Item de serviço	T.M.O.	Ref. Nº	Nº da peça	Descrição	Qt. CBR600F								Nº de série	Nota
					FM	FN	FP	FR	FS	FT	SET			
		11	64241-MV9-640ZA	Faixa A Esquerda, Carenagem Superior *Tipo 6*	-	1	-	-	-	-	-	AR, E, ED, F, G, MX, SP, SW, U, 2G, 3G
			64241-MV9-640ZB	Faixa A Esquerda, Carenagem Superior *Tipo 7*	-	1	-	-	-	-	-	AR, E, ED, F, G, MX, SP, SW, U, 2G, 3G
			64241-MV9-640ZC	Faixa A, Esquerda, Carenagem Superior *Tipo 8*	-	1	-	-	-	-	-	AR, E, ED, F, G, MX, SP, U, 2G, 3G
			64241-MV4-640ZD	Faixa A Esquerda, Carenagem Superior *Tipo 9*	-	1	-	-	-	-	-	SW
			64241-MV9-640ZE	Faixa A Esquerda, Carenagem Superior *Tipo 11*	-	1	-	-	-	-	-	CM
		12	64242-MV9-600ZD	Faixa B Esquerda, Carenagem Superior*Tipo 1*	-	1	-	-	-	-	-	AR, E, ED, F, G, MX, SP, SW, U, 2G, 3G
			64242-MV9-640ZA	Faixa B Esquerda, Carenagem Superior *Tipo 7*	-	1	-	-	-	-	-	AR, E, ED, F, G, MX, SP, SW, U, 2G, 3G
			64242-MV9-640ZB	Faixa B Esquerda, Carenagem Superior *Tipo 8*	-	1	-	-	-	-	-	AR, E, ED, F, G, MX, SP, SW, U, 2G, 3G

C-35.1

Faixas • Emblemas (FM/2M)

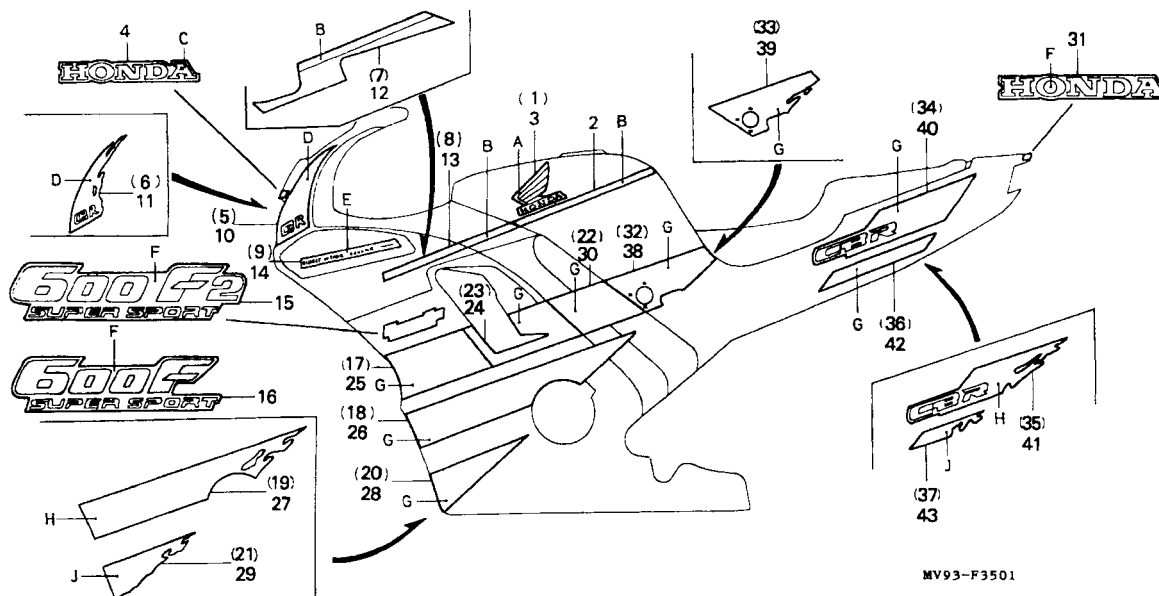

MV93-F3501

MV13F3501

Item de serviço	T.M.O.	Ref. Nº	Nº da peça	Descrição	Qtd. CBR600F								Nº de série	Nota
					FM	FN	FP	FR	FS	FT	SET			
		(12)	64242-MV9-640ZC	Faixa B, Esquerda Carenagem Superior *Tipo 11*	-	1	-	-	-	-	-	CM
		13	64242-MV9-630ZA	Faixa B, Esquerda Carenagem Superior *Tipo 10*	-	1	-	-	-	-	-	CM
		14	64243-MV9-640ZA	Faixa Esquerda Carenagem Superior *Tipo 1*.....	-	1	-	-	-	-	-	AR, E, ED, F, G, MX, SP, SW, U, 2G, 3G
			64243-MV9-640ZB	Faixa Esquerda Carenagem Superior *Tipo 7*.....	-	1	-	-	-	-	-	AR, E, ED, F, G, MX, SP, SW, U, 2G, 3G
			64243-MV9-640ZC	Faixa Esquerda Carenagem Superior *Tipo 8*.....	-	1	-	-	-	-	-	AR, E, ED, F, G, MX, SP, SW, U, 2G, 3G
		15	64302-MV9-630ZA	Faixa Carenagem Central *Tipo 10*	-	2	-	-	-	-	-	CM
			64302-MV9-630ZB	Faixa Carenagem Central *Tipo 11*	-	2	-	-	-	-	-	CM
		16	64302-MV9-640ZA	Faixa Carenagem Central *Tipo 6*	-	2	-	-	-	-	-	AR, E, ED, F, G, MX, SP, SW, U, 2G, 3G
			64302-MV9-640ZB	Faixa Carenagem Central *Tipo 7*	-	2	-	-	-	-	-	AR, E, ED, F, G, MX, SP, SW, U, 2G, 3G

C-35.1

Faixas • Emblemas (FM/2M)

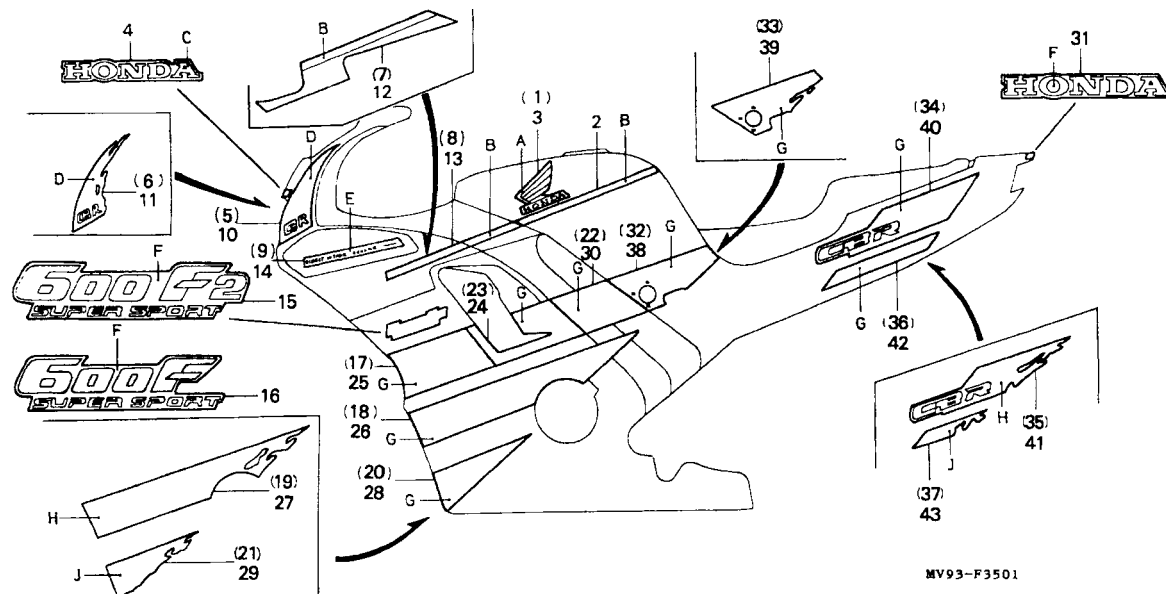

MV93F3501

Item de serviço	T.M.O.	Ref. Nº	Nº da peça	Descrição	Qt CBR600F								Nº de série	Nota	
					FM	FN	FP	FR	FS	FT	SET				
		(16)	64302-MV9-640ZC	Faixa Carenagem Central *Tipo 8*	-	2	-	-	-	-	-	AR, E, ED, F, G, MX, SP, U, 2G, 3G
			64302-MV9-640ZD	Faixa Carenagem Central *Tipo 9*	-	2	-	-	-	-	-	SW
		17	64307-MV9-600ZD	Faixa A, Direita Carenagem Central *Tipo 1*	-	1	-	-	-	-	-	AR, E, ED, F, G, MX, SP, SW, U, 2G, 3G
			64307-MV9-630ZA	Faixa A, Direita Carenagem Central *Tipo 10*	-	1	-	-	-	-	-	CM
			64307-MV9-630ZB	Faixa A, Direita Carenagem Central *Tipo 11*	-	1	-	-	-	-	-	CM
			64307-MV9-640ZA	Faixa A, Direita Carenagem Central *Tipo 7*	-	1	-	-	-	-	-	AR, E, ED, F, G, MX, SP, SW, U, 2G, 3G
			64307-MV9-640ZB	Faixa A, Direita Carenagem Central *Tipo 8*	-	1	-	-	-	-	-	AR, E, ED, F, G, MX, SP, SW, U, 2G, 3G
		18	64308-MV9-630ZA	Faixa B, Direita Carenagem Central *Tipo 10*	-	1	-	-	-	-	-	CM
		19	64308-MV9-640ZA	Faixa B, Direita Carenagem Central *Tipo 6*	-	1	-	-	-	-	-	AR, E, ED, F, G, MX, SP, SW, U, 2G, 3G

C-35.1

Faixas • Emblemas (FM/2M)

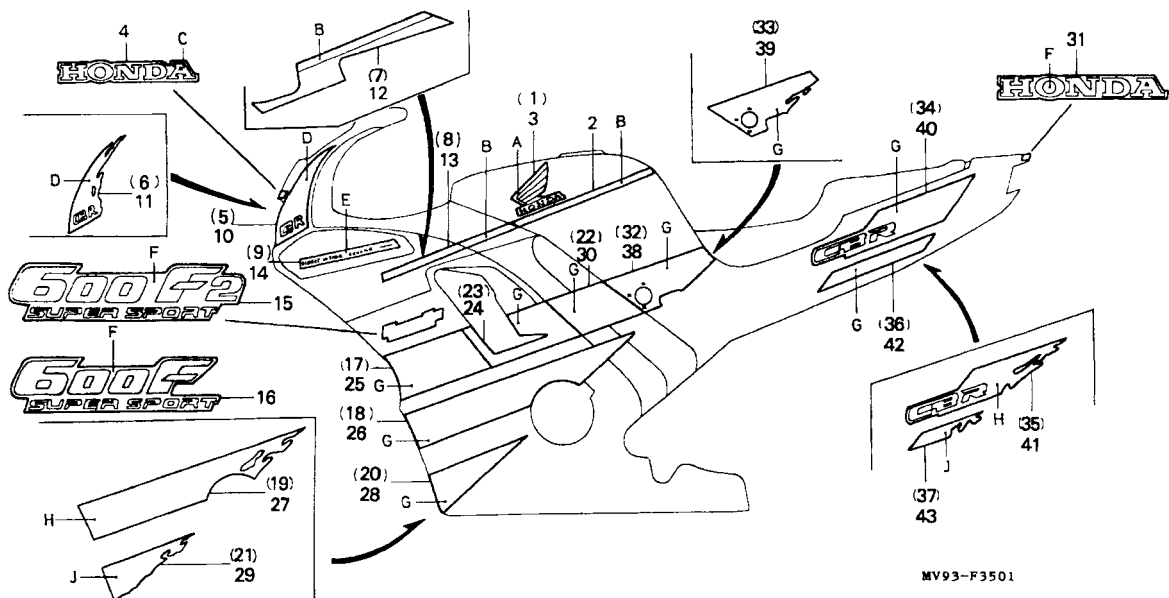

Item de serviço	T.M.O.	Ref. Nº	Nº da peça	Descrição	Qtd. CBR600F							Nº de série	Nota
					FM	FN	FP	FR	FS	FT	SET		
		(19)	64308-MV9-640ZB	Faixa B, Direita Carenagem Central *Tipo 7*	-	1	-	-	-	-	-	AR, E, ED, F, G, MX, SP, SW, U, 2G, 3G	
			64308-MV9-640ZC	Faixa B, Direita Carenagem Central *Tipo 8*	-	1	-	-	-	-	-	AR, E, ED, F, G, MX, SP, U, 2G, 3G	
			64308-MV9-640ZD	Faixa B, Direita Carenagem Central *Tipo 11*	-	1	-	-	-	-	-	CM	
			64308-MV9-640ZE	Faixa B, Direita Carenagem Central *Tipo 9*	-	1	-	-	-	-	-	SW	
		20	64309-MV9-630ZA	Faixa C, Direita Carenagem Central *Tipo 10*	-	1	-	-	-	-	-	CM	
		21	64309-MV9-640ZA	Faixa C, Direita Carenagem Central *Tipo 6*	-	1	-	-	-	-	-	AR, E, ED, F, G, MX, SP, SW, U, 2G, 3G	
			64309-MV9-640ZB	Faixa C, Direita Carenagem Central *Tipo 7*	-	1	-	-	-	-	-	AR, CM E, ED, F, G, MX, SP, G, U, 2G, 3G	
			64309-MV9-640ZC	Faixa C, Direita Carenagem Central *Tipo 8*	-	1	-	-	-	-	-	AR, E, ED, F, G, MX, SP, SW, U, 2G, 3G	
			64309-MV9-640ZD	Faixa C, Direita Carenagem Central *Tipo 9*	-	1	-	-	-	-	-	SW	

C-35.1

Faixas • Emblemas (FM/2M)

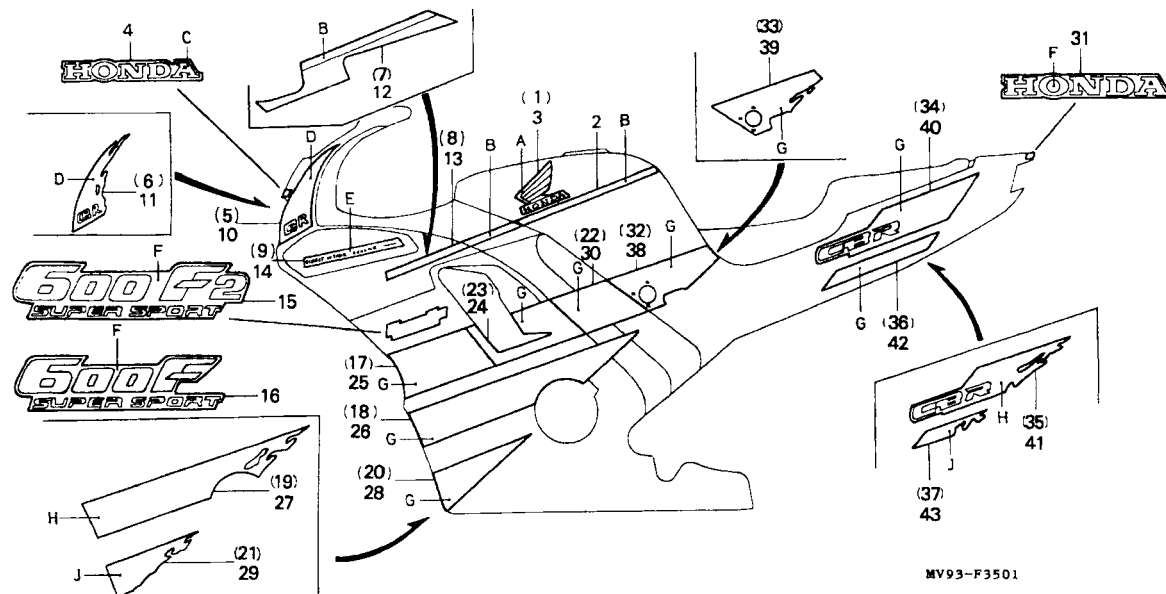

MV93-F3501

MV93F3501

Item de serviço	T.M.O.	Ref. Nº	Nº da peça	Descrição	Qt. CBR600F								Nº de série	Nota
					FM	FN	FP	FR	FS	FT	SET			
		22	64311-MV9-600ZD	Faixa D, Direita Carenagem Central *Tipo 1*	-	1	-	-	-	-	-	AR, E, ED, F, G, MX, SP, SW, U, 2G, 3G
			64311-MV9-630ZA	Faixa D, Direita Carenagem Central *Tipo 10*	-	1	-	-	-	-	-	CM
			64311-MV9-630ZB	Faixa D, Direita Carenagem Central *Tipo 11*	-	1	-	-	-	-	-	CM
			64311-MV9-640ZA	Faixa D, Direita Carenagem Central *Tipo 7*	-	1	-	-	-	-	-	AR, E, ED, F, G, MX, SP, SW, U, 2G, 3G
			64311-MV9-640ZB	Faixa D, Direita Carenagem Central *Tipo 8*	-	1	-	-	-	-	-	AR, E, ED, F, G, MX, SP, SW, U, 2G, 3G
		23	64312-MV9-600ZD	Faixa, Direita Carenagem Central *Tipo 1*	-	1	-	-	-	-	-	AR, E, ED, F, G, MX, SP, SW, U, 2G, 3G
			64312-MV9-630ZA	Faixa, Direita Carenagem Central *Tipo 10*	-	1	-	-	-	-	-	CM
			64312-MV9-630ZB	Faixa, Direita Carenagem Central *Tipo 11*	-	1	-	-	-	-	-	CM
			64312-MV9-640ZA	Faixa, Direita Carenagem Central *Tipo 7*	-	1	-	-	-	-	-	AR, E, ED, F, G, MX, SP, SW, U, 2G, 3G

C-35.1

Faixas • Emblemas (FM/2M)

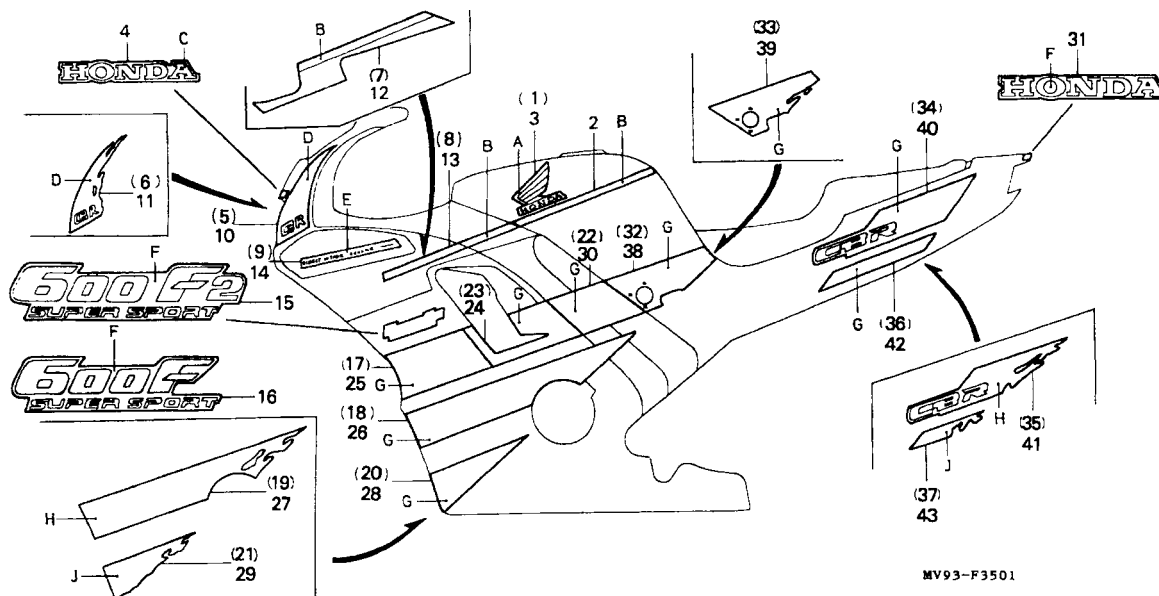

MV93-F3501

MV13F3501

Item de serviço	T.M.O.	Ref. Nº	Nº da peça	Descrição	Qtd. CBR600F								Nº de série	Nota
					FM	FN	FP	FR	FS	FT	SET			
		(23)	64312-MV9-640ZB	Faixa Direita, Carenagem Central *Tipo 8*	-	1	-	-	-	-	-	AR, E, ED, F, G, MX, SP, SW, U, 2G, 3G
		24	64313-MV9-600ZD	Faixa Esquerda, Carenagem Central *Tipo 1*	-	1	-	-	-	-	-	AR, E, ED, F, G, MX, SP, SW, U, 2G, 3G
			64313-MV9-630ZA	Faixa Esquerda, Carenagem Central *Tipo 10*	-	1	-	-	-	-	-	CM
			64313-MV9 630ZB	Faixa Esquerda, Carenagem Central *Tipo 11*	-	1	-	-	-	-	-	CM
			64313-MV9-640ZA	Faixa Esquerda, Carenagem Central *Tipo 7*	-	1	-	-	-	-	-	AR, E, ED, F, G, MX, SP, SW, U, 2G, 3G
			64313 MV9 640ZB	Faixa Esquerda, Carenagem Central *Tipo 8*	-	1	-	-	-	-	-	AR, E, ED, F, G, MX, SP, SW, U, 2G, 3G
		25	64357-MV9-600ZD	Faixa A Esquerda, Carenagem Central *Tipo 1*	-	1	-	-	-	-	-	AR, E, ED, F, G, MX, SP, SW, U, 2G, 3G
			64357-MV9-630ZA	Faixa A Esquerda, Carenagem Central *Tipo 10*	-	1	-	-	-	-	-	CM
			64357-MV9-630ZB	Faixa A Esquerda, Carenagem Central *Tipo 11*	-	1	-	-	-	-	-	CM

C-35.1

Faixas • Emblemas (FM/2M)

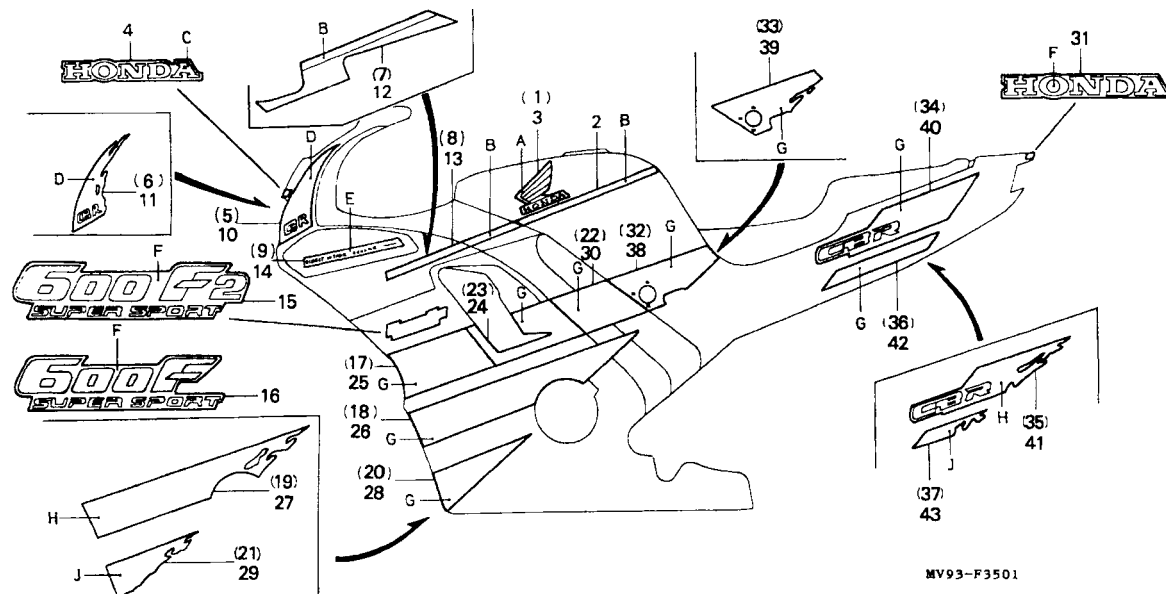

Item de serviço	T.M.O.	Ref. Nº	Nº da peça	Descrição	Qt. CBR600F								Nº de série	Nota
					FM	FN	FP	FR	FS	FT	SET			
		(25)	64357-MV9-640ZA	Faixa A, Esquerda Carenagem Central *Tipo 7*	-	1	-	-	-	-	-	AR, E, ED, F, G, MX, SP, SW, U, 2G, 3G
			64357-MV9-640ZB	Faixa A, Esquerda Carenagem Central *Tipo 8*	-	1	-	-	-	-	-	AR, E, ED, F, G, MX, SP, SW, U, 2G, 3G
		26	64358-MV9-630ZA	Faixa B, Esquerda Carenagem Central *Tipo 10*	-	1	-	-	-	-	-	CM
		27	64358-MV9-640ZA	Faixa B, Esquerda Carenagem Central *Tipo 6*	-	1	-	-	-	-	-	AR, E, ED, F, G, MX, SP, SW, U, 2G, 3G
			64358-MV9-640ZB	Faixa B, Esquerda Carenagem Central *Tipo 7*	-	1	-	-	-	-	-	AR, E, ED, F, G, MX, SP, SW, U, 2G, 3G
			64358-MV9-640ZC	Faixa B, Esquerda Carenagem Central *Tipo 8*	-	1	-	-	-	-	-	AR, E, ED, F, G, MX, SP, U, 2G, 3G
			64358-MV9-640ZD	Faixa B, Esquerda Carenagem Central *Tipo 11*	-	1	-	-	-	-	-	CM
			64358-MV9-640ZE	Faixa B, Esquerda Carenagem Central *Tipo 9.....	-	1	-	-	-	-	-	SW
		28	64359-MV9-630ZA	Faixa C, Esquerda Carenagem Central *Tipo 10*	-	1	-	-	-	-	-	CM

C-35.1

Faixas • Emblemas (FM/2M)

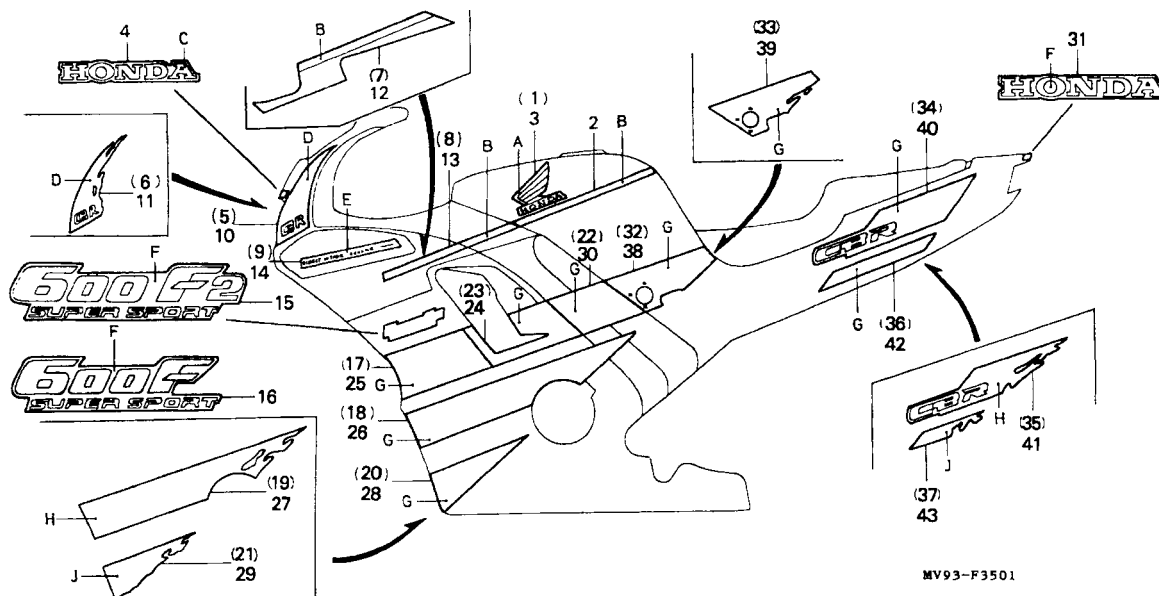

MV93-F3501

MV13F3501

Item de serviço	T.M.O.	Ref. Nº	Nº da peça	Descrição	Qtd. CBR600F								Nº de série	Nota
					FM	FN	FP	FR	FS	FT	SET			
		29	64359-MV9-640ZA	Faixa C, Esquerda Carenagem Central *Tipo 6*	-	1	-	-	-	-	-			AR, E, ED, F, G, MX, SP, SW, U, 2G, 3G
			64359-MV9-640ZB	Faixa C, Esquerda Carenagem Central *Tipo 7*	-	1	-	-	-	-	-			AR, E, ED, F, G, MX, SP, SW, U, 2G, 3G
			64359-MV9-640ZC	Faixa C, Esquerda Carenagem Central *Tipo 8*	-	1	-	-	-	-	-			AR, CM, E, ED, F, G, MX, SP, U, 2G, 3G
			64359-MV9-640ZD	Faixa C, Esquerda Carenagem Central *Tipo 9*	-	1	-	-	-	-	-			SW
		30	64361-MV9-600ZD	Faixa D, Esquerda Carenagem Central *Tipo 1*	-	1	-	-	-	-	-			AR, E, ED, F, G, MX, SP, SW, U, 2G, 3G
			64361-MV9-630ZA	Faixa D, Esquerda Carenagem Central *Tipo 10*	-	1	-	-	-	-	-			CM
			64361-MV9-630ZB	Faixa D, Esquerda Carenagem Central *Tipo 11*	-	1	-	-	-	-	-			CM
			64361-MV9-640ZA	Faixa D, Esquerda Carenagem Central *Tipo 7*	-	1	-	-	-	-			AR, E, ED, F, G, MX, SP, SW, U, 2G, 3G	

C-35.1

Faixas • Emblemas (FM/2M)

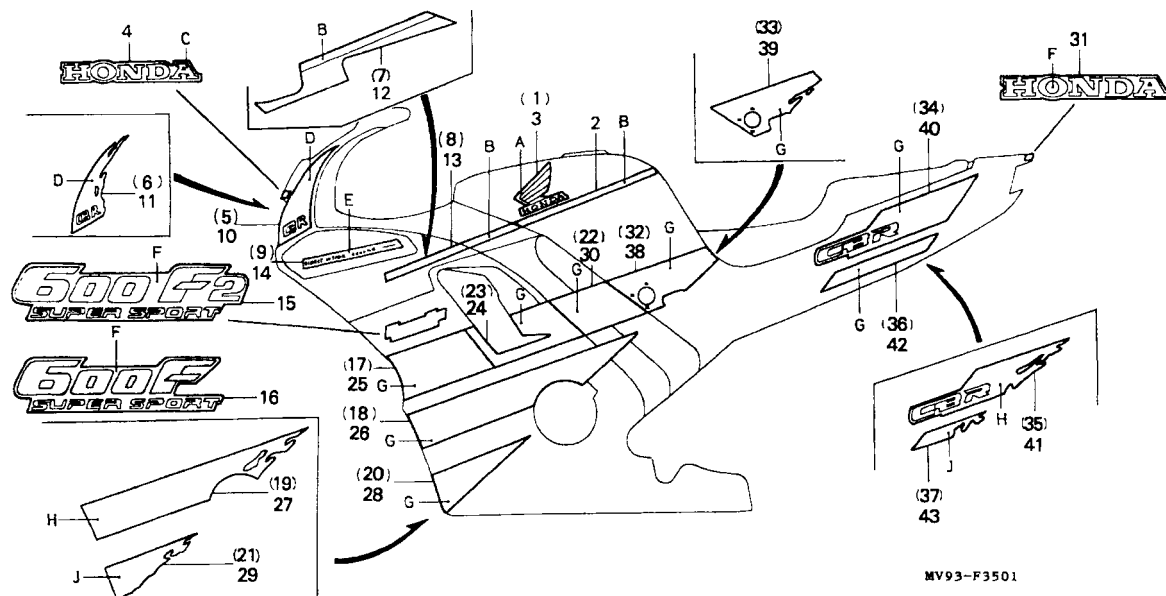

MV93F3501

Item de serviço	T.M.O.	Ref. Nº	Nº da peça	Descrição	Qtd. CBR600F								Nº de série	Nota	
					FM	FN	FP	FR	FS	FT	SET				
		(30)	64361-MV9-640ZB	Faixa D Esquerda, Carenagem Central *Tipo 8*	-	1	-	-	-	-	-	AR, E, ED, F, G, MX, SP, SW, U, 2G, 3G	
		31	77215-MV9-600ZD	Emblema Traseiro, Carenagem *Tipo 1*	-	1	-	-	-	-	-	AR, E, ED, F, G, MX, SP, SW, U, 2G, 3G	
			77215-MV9-600ZE	Emblema Traseiro, Carenagem *Tipo 5*	-	1	-	-	-	-	-	
			77215-MV9-630ZA	Emblema Traseiro, Carenagem *Tipo 10*	-	1	-	-	-	-	-	CM	
			77215-MV9-640ZA	Emblema Traseiro, Carenagem *Tipo 7*	-	1	-	-	-	-	-	AR, E, ED, F, G, MX, SP, SW, U, 2G, 3G	
		32	83613-MV9-630ZA	Faixa A Direita, Tampa Lateral *Tipo 10*	-	1	-	-	-	-	-	CM	
		33	83613-MV9-640ZA	Faixa A Direita, Tampa Lateral *Tipo 6*	-	1	-	-	-	-	-	AR, E, ED, F, G, MX, SP, SW, U, 2G, 3G	
				83613-MV9-640ZB	Faixa A Direita, Tampa Lateral *Tipo 7*	-	1	-	-	-	-	-	AR, E, ED, F, G, MX, SP, SW, U, 2G, 3G

C-35.1

Faixas • Emblemas (FM/2M)

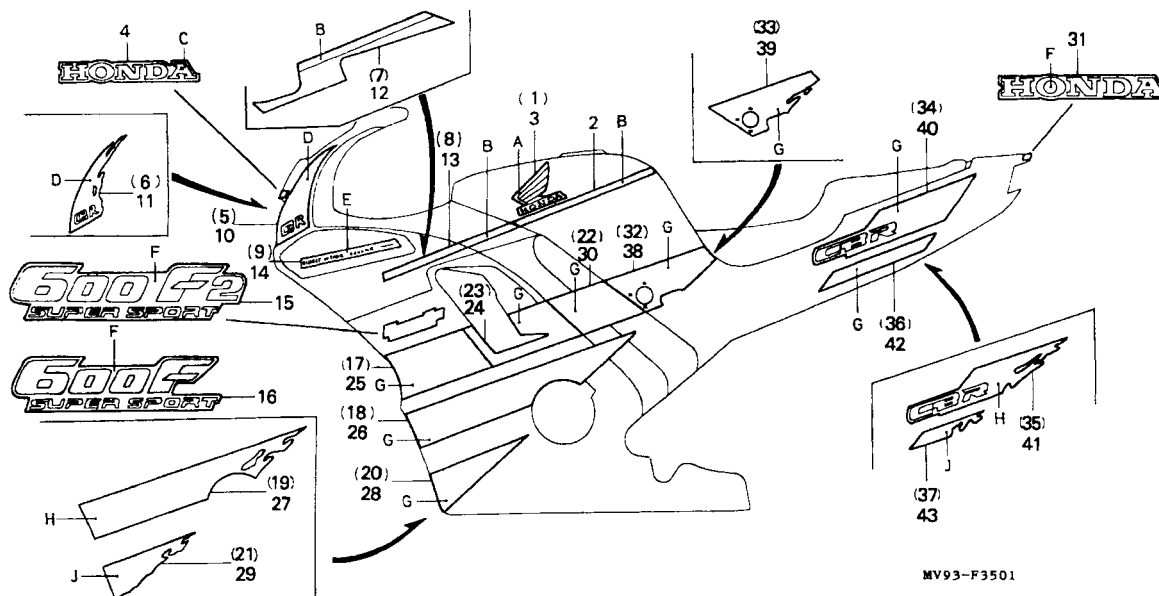

MV93-F3501

MV13F1301

Item de serviço	T.M.O.	Ref. Nº	Nº da peça	Descrição	Qtd. CBR600F							Nº de série	Nota
					FM	FN	FP	FR	FS	FT	SET		
(33)		83613-MV9-640ZC	Faixa A, Direita Tampa Lateral *Tipo 8*	-	1	-	-	-	-	-	AR, E, ED, F, G, MX, SP, SW, U, 2G, 3G
		83613-MV9-640ZD	Faixa A, Direita Tampa Lateral *Tipo 11*	-	1	-	-	-	-	-	CM
34		83614-MV9-630ZA	Faixa B, Direita Tampa Lateral *Tipo 10*	-	1	-	-	-	-	-	CM
35		83614-MV9-640ZA	Faixa B, Direita Tampa Lateral *Tipo 6*	-	1	-	-	-	-	-	AR, E, ED, F, G, MX, SP, SW, U, 2G, 3G
		83614-MV9-640ZB	Faixa B, Direita Tampa Lateral *Tipo 7*	-	1	-	-	-	-	-	AR, E, ED, F, G, MX, SP, SW, U 2G, 3G
		83614-MV9-640ZC	Faixa B, Direita Tampa Lateral *Tipo 8*	-	1	-	-	-	-	-	AR, E, ED, F, G, MX, SP, U, 2G, 3G
		83614-MV9-640ZD	Faixa B, Direita Tampa Lateral *Tipo 11*	-	1	-	-	-	-	-	CM
		83614-MV9-640ZE	Faixa B, Direita Tampa Lateral *Tipo 9*	-	1	-	-	-	-	-	SW
36		83615-MV9-630ZA	Faixa C, Direita Tampa Lateral *Tipo 10*	-	1	-	-	-	-	-	CM
37		83615-MV9-640ZA	Faixa C, Direita Tampa Lateral *Tipo 6*	-	1	-	-	-	-	-	AR, CM, E, ED, F, G, MX, SP, U, 2G, 3G

C-35.1 **Faixas • Emblemas** (FM/2M)

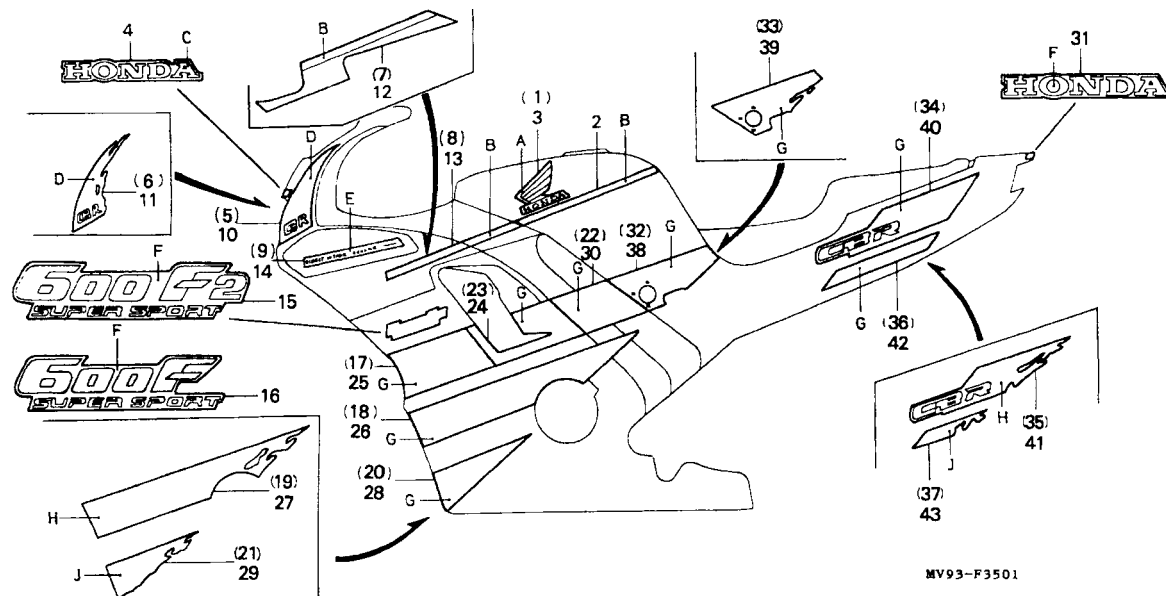

MV93-F3501

MV93F3501

Item de serviço	T.M.O.	Ref. Nº	Nº da peça	Descrição	Qt'd. CBR600F							Nº de série	Nota
					FM	FN	FP	FR	FS	FT	SET		
		(37)	83615-MV9-640ZB	Faixa C, Direita Tampa Lateral *Tipo 7*	-	1	-	-	-	-	-	AR, E, ED, F, G, MX, SP, SW, U, 2G, 3G	
			83615-MV9-640ZC	Faixa C, Direita Tampa Lateral *Tipo 8*	-	1	-	-	-	-	-	AR, E, ED, F, G, MX, SP, SW, U, 2G, 3G	
			83615-MV9-640ZD	Faixa C, Direita Tampa Lateral *Tipo 9*	-	1	-	-	-	-	-	SW	
		38	83713-MV9-630ZA	Faixa A, Esquerda Tampa Lateral *Tipo 10*	-	1	-	-	-	-	-	CM	
		39	83713-MV9-640ZA	Faixa A, Esquerda Tampa Lateral *Tipo 6*	-	1	-	-	-	-	-	AR, E, ED, F, G, MX, SP, SW, U, 2G, 3G	
			83713-MV9-640ZB	Faixa A, Esquerda Tampa Lateral *Tipo 7*	-	1	-	-	-	-	-	AR, E, ED, F, G, MX, SP, SW, U, 2G, 3G	
			83713-MV9-640ZC	Faixa A, Esquerda Tampa Lateral *Tipo 8*	-	1	-	-	-	-	-	AR, E, ED, F, G, MX, SP, SW, U, 2G, 3G	
			83713-MV9-640ZD	Faixa A, Esquerda Tampa Lateral *Tipo 11*	-	1	-	-	-	-	-	CM	
		40	83714-MV9-630ZA	Faixa B, Esquerda Tampa Lateral *Tipo 10*	-	1	-	-	-	-	-	CM	

C-35.1

Faixas • Emblemas (FM/2M)

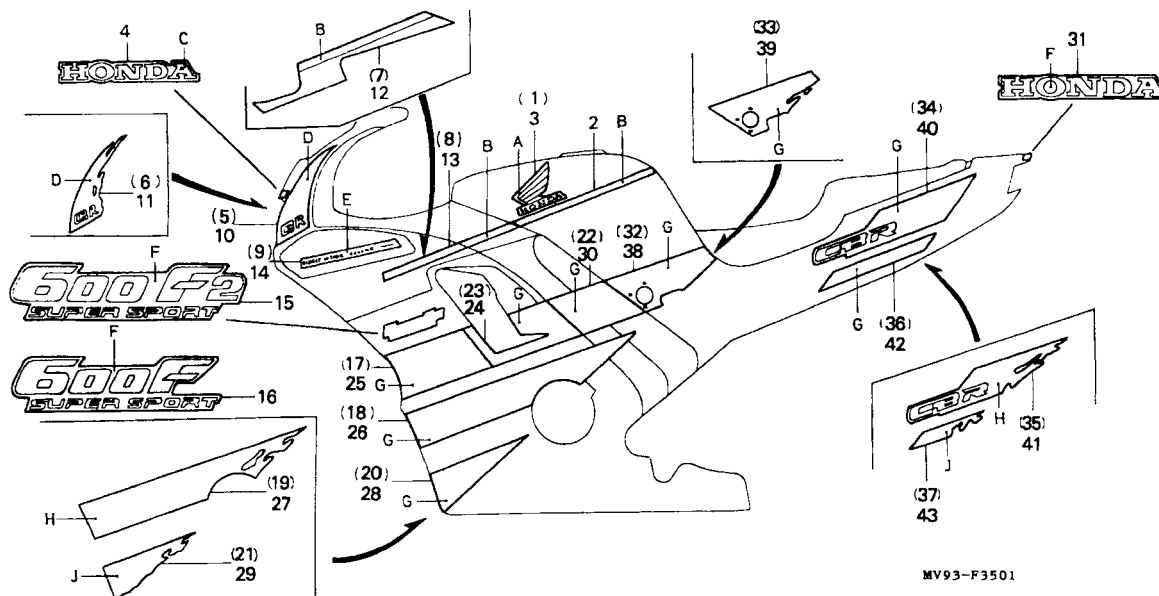

MV93-F3501

MV11F1501

Item de serviço	T.M.O.	Ref. Nº	Nº da peça	Descrição	Qtd. CBR600F								Nº de série	Nota
					FM	FN	FP	FR	FS	FT	SET			
		41	83714-MV9-640ZA	Faixa B, Esquerda Tampa Lateral *Tipo 6*	-	1	-	-	-	-	-	AR, E, ED, F, G, MX, SP, SW, U, 2G, 3G
			83714-MV9-640ZB	Faixa B, Esquerda Tampa Lateral *Tipo 7*	-	1	-	-	-	-	-	AR, E, ED, F, G, MX, SP, SW, U, 2G, 3G
			83714-MV9-640ZC	Faixa B, Esquerda Tampa Lateral *Tipo 8*	-	1	-	-	-	-	-	AR, E, ED, F, G, MX, SP, U, 2G, 3G
			83714-MV9-640ZD	Faixa B, Esquerda Tampa Lateral *Tipo 11*	-	1	-	-	-	-	-	CM
			83714-MV9-640ZE	Faixa B, Esquerda Tampa Lateral *Tipo 9*	-	1	-	-	-	-	-	SW
		42	83715-MV9-630ZA	Faixa C, Esquerda Tampa Lateral *Tipo 10*	-	1	-	-	-	-	-	CM
		43	83715-MV9-640ZA	Faixa C, Esquerda Tampa Lateral *Tipo 6*	-	1	-	-	-	-	-	AR, E, ED, F, G, MX, SP, SW, U 2G, 3G
			83715-MV9-640ZB	Faixa C, Esquerda Tampa Lateral *Tipo 7*	-	1	-	-	-	-	-	AR, E, ED, F, G, MX, SP, SW, U, 2G, 3G

C-35.1
Faixas • Emblemas
 (FM/2M)

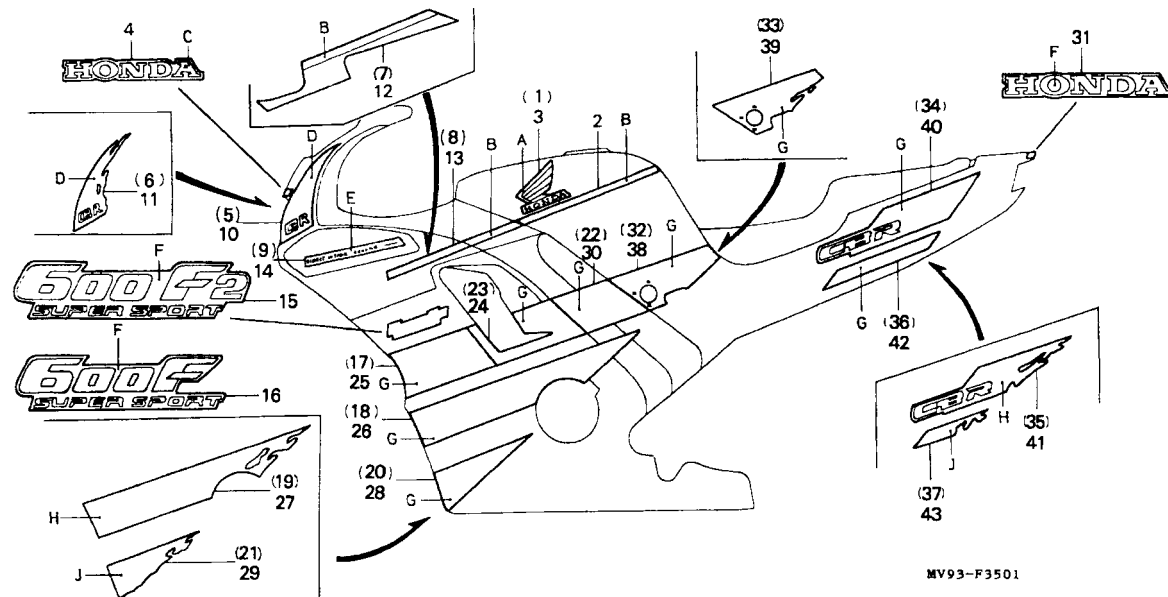

Item de serviço	T.M.O.	Ref. Nº	Nº da peça	Descrição	Qtd.							Nº de série	Nota
					FM	FN	FP	FR	FS	FT	SET		
(43)		83715-MV9-640ZC	Faixa C Esquerda, Tampa Lateral *Tipo 8*	-	1	-	-	-	-	-	AR, CM, E, ED, F, G, MX, SP, U, 2G, G
		83715-MV9-640ZD	Faixa C Esquerda, Tampa Lateral *Tipo 9*	-	1	-	-	-	-	-	SW

C-35.2

Faixas (F2P)

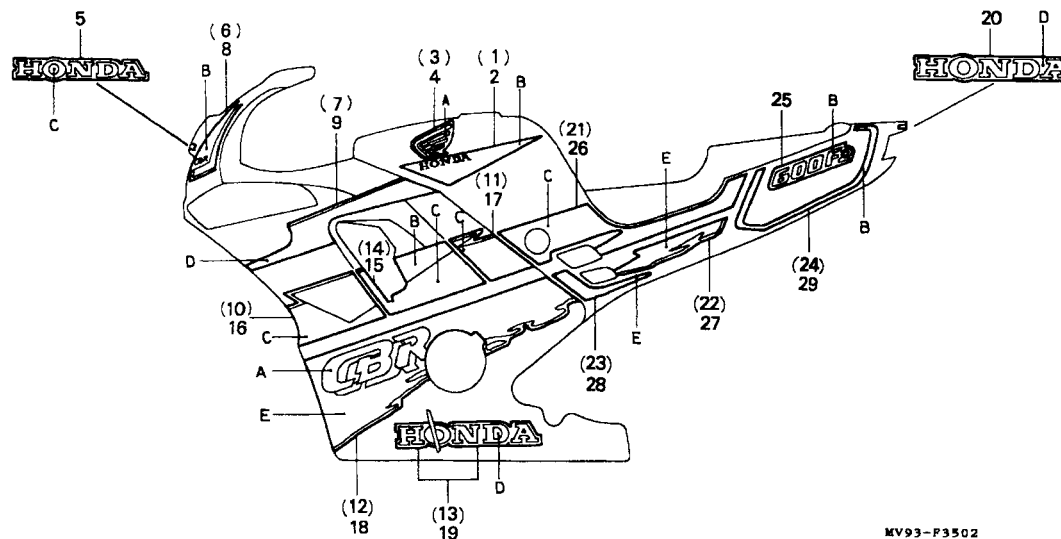

MV93-P3502

MV93F3502

Item de serviço		T.M.O.	Ref. Nº	Nº da peça	Descrição	Qtd. CBR600F FM FN FP FR FS FT SET							Nº de série	Nota	
Tabela de Cores, Faixas e Emblemas (CBR600F2P)															
Tipo	Cor Principal	Posição			1	17507-MV9-920ZA	Faixa Direita, Tanque Combustível *Tipo 13*	-	-	1	-	-	-	-	CM
		A	B	C											
13	(NH-196) Branco	Branco	Vermelho	Azul	2	17508-MV9-920ZA	Faixa Esquerda, Tanque Combustível *Tipo 13*	-	-	1	-	-	-	CM	
14	(NH-1) Preto	Branco	Vermelho	Prata	17508-MV9-920ZB	Faixa Esquerda, Tanque Combustível *Tipo 14*	-	-	1	-	-	-	-	CM	
					3	17511-MV9-920ZA	Faixa Direita, Tanque Combustível *Tipo 13*	-	-	1	-	-	-	CM	
13	(NH-196) Branco	Branco	Vermelho	Azul	17511-MV9-920ZB	Faixa Direita, Tanque Combustível *Tipo 14*	-	-	1	-	-	-	-	CM	
					4	17512-MV9-920ZA	Emblema Esquerdo, Tanque Combustível *Tipo 13*	-	-	1	-	-	-	CM	
14	(NH-1) Preto	Branco	Vermelho	Prata	17512-MV9-920ZB	Emblema Esquerdo, Tanque Combustível *Tipo 14*	-	-	1	-	-	-	-	CM	
					5	64227-MV9-920ZA	Emblema Pára-brisa *Tipo 13*	-	-	1	-	-	-	CM	
13	(NH-196) Branco	Branco	Vermelho	Azul	64227-MV9-920ZB	Emblema Pára-brisa *Tipo 14*	-	-	1	-	-	-	-	CM	
					6	64231-MV9-920ZA	Faixa A Direita, Carenagem Superior *Tipo 13*	-	-	1	-	-	-	CM	
14	(NH-1) Preto	Branco	Vermelho	Prata	64231-MV9-920ZB	Faixa A Direita, Carenagem Superior *Tipo 14*	-	-	1	-	-	-	-	CM	
					7	64232-MV9-920ZA	Faixa B Direita, Carenagem Superior *Tipo 13*	-	-	1	-	-	-	CM	
13	(NH-196) Branco	Branco	Vermelho	Azul	64232-MV9-920ZB	Faixa B Direita, Carenagem Superior *Tipo 13*	-	-	1	-	-	-	-	CM	
					8	64241-MV9-920ZA	Faixa A Esquerda, Carenagem Superior *Tipo 13*	-	-	1	-	-	-	CM	
14	(NH-1) Preto	Branco	Vermelho	Prata	64241-MV9-920ZB	Faixa A Esquerda, Carenagem Superior *Tipo 14*	-	-	1	-	-	-	-	CM	
					9	64242-MV9-920ZA	Faixa B, L Carenagem Superior *Tipo 13*	-	-	1	-	-	-	CM	
13	(NH-196) Branco	Branco	Vermelho	Azul	64242-MV9-920ZB	Faixa B, L Carenagem Superior *Tipo 14*	-	-	1	-	-	-	-	CM	
					10	64307-MV9-920ZA	Faixa A Direita, Carenagem Central *Tipo 13*	-	-	1	-	-	-	CM	
14	(NH-1) Preto	Branco	Vermelho	Prata	64307-MV9-920ZB	Faixa A Direita, Carenagem Central *Tipo 14*	-	-	1	-	-	-	-	CM	

C-35.2

Faixas (F2P)

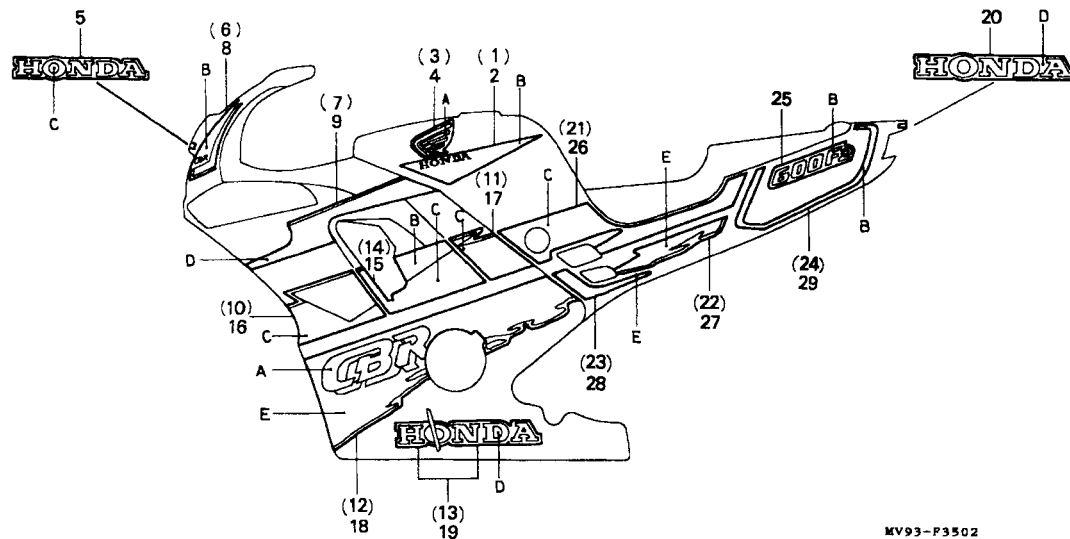

MV93F3502

Item de serviço	T.M.O.	Ref. Nº	Nº da peça	Descrição	Qtz. CBR600F								Nº de série	Nota
					FM	FN	FP	FR	FS	FT	SET			
		11	64308-MV9-920ZA	Faixa B Direita, Carenagem Central *Tipo 13*	-	-	1	-	-	-	-			CM
			64308-MV9-920ZB	Faixa B Direita, Carenagem Central *Tipo 14*	-	-	1	-	-	-	-			CM
		12	64309-MV9-920ZA	Faixa C Direita, Carenagem Central *Tipo 13*	-	-	1	-	-	-	-			CM
			64309-MV9-920ZB	Faixa C Direita, Carenagem Central *Tipo 14*	-	-	1	-	-	-	-			CM
		13	64311-MV9-920ZA	Faixa A Direita, Carenagem Central *Tipo 13*	-	-	1	-	-	-	-			CM
			64311-MV9-920ZB	Faixa A Direita, Carenagem Central *Tipo 14*	-	-	1	-	-	-	-			CM
		14	64312-MV9-920ZA	Faixa Direita, Carenagem Central *Tipo 13*	-	-	1	-	-	-	-			CM
			64312-MV9-920ZB	Faixa Direita, Carenagem Central *Tipo 14*	-	-	1	-	-	-	-			CM
		15	64313-MV9-920ZA	Faixa Esquerda, Carenagem Central *Tipo 13*	-	-	1	-	-	-	-			CM
			64313-MV9-920ZB	Faixa Esquerda, Carenagem Central *Tipo 14*	-	-	1	-	-	-	-			CM
		16	64357-MV9-920ZA	Faixa A Esquerda, Carenagem Central *Tipo 13*	-	-	1	-	-	-	-			CM
			64357-MV9-920ZB	Faixa A Esquerda, Carenagem Central *Tipo 14*	-	-	1	-	-	-	-			CM
		17	64358-MV9-920ZA	Faixa B Esquerda, Carenagem Central *Tipo 13*	-	-	1	-	-	-	-			CM
			64358-MV9-920ZB	Faixa B Esquerda, Carenagem Central *Tipo 14*	-	-	1	-	-	-	-			CM
		18	64359-MV9-920ZA	Faixa C Esquerda, Carenagem Central *Tipo 13*	-	-	1	-	-	-	-			CM
			64359-MV9-920ZB	Faixa C Esquerda, Carenagem Central *Tipo 14*	-	-	1	-	-	-	-			CM
		19	64361-MV9-920ZA	Faixa A Esquerda, Carenagem Central *Tipo 13*	-	-	1	-	-	-	-			CM
			64361-MV9-920ZB	Faixa A Esquerda, Carenagem Central *Tipo 14*	-	-	1	-	-	-	-			CM
		20	77215-MV9-920ZA	Emblema Traseiro, Carenagem *Tipo 13*	-	-	1	-	-	-	-			CM
			77215-MV9-920ZB	Emblema Traseiro, Carenagem *Tipo 14*	-	-	1	-	-	-	-			CM

C-35.2

Faixas (F2P)

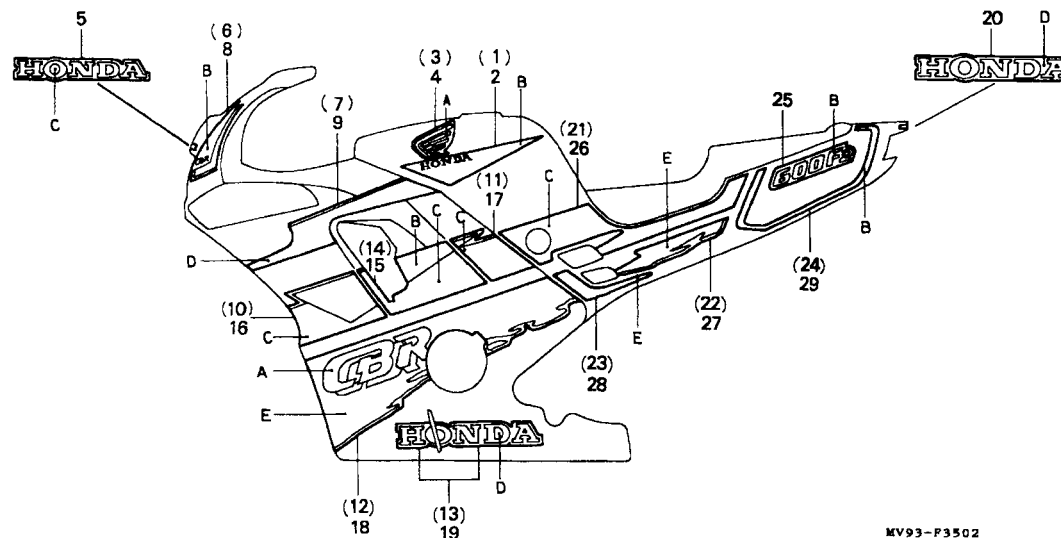

MV93-P3502

MV93F3502

Item de serviço	T.M.O.	Ref. Nº	Nº da peça	Descrição	Qtd. CBR600F							Nº de série	Nota
					FM	FN	FP	FR	FS	FT	SET		
		21	83613-MV9-920ZA	Faixa A Direita, Tampa Lateral *Tipo 13*	-	-	1	-	-	-	-	CM
			83613-MV9-920ZB	Faixa A Direita, Tampa Lateral *Tipo 14*	-	-	1	-	-	-	-	CM
		22	83614-MV9-920ZA	Faixa B Direita, Tampa Lateral *Tipo 13*	-	-	1	-	-	-	-	CM
			83614-MV9-920ZB	Faixa B Direita, Tampa Lateral *Tipo 14*	-	-	1	-	-	-	-	CM
		23	83615-MV9-920ZA	Faixa C Direita, Tampa Lateral *Tipo 13*	-	-	1	-	-	-	-	CM
			83615-MV9-920ZB	Faixa C Direita, Tampa Lateral *Tipo 14*	-	-	1	-	-	-	-	CM
		24	83617-MV9-920ZA	Faixa E Direita, Tampa Lateral *Tipo 13*	-	-	1	-	-	-	-	CM
			83617-MV9-920ZB	Faixa E Direita, Tampa Lateral *Tipo 14*	-	-	1	-	-	-	-	CM
		25	83618-MV9-920ZA	Faixa, Tampa Lateral *Tipo 13*	-	-	2	-	-	-	-	CM
			83618-MV9-920ZB	Faixa, Tampa Lateral *Tipo 14*	-	-	2	-	-	-	-	CM
		26	83713-MV9-920ZA	Faixa A Esquerda, Tampa Lateral *Tipo 13*	-	-	1	-	-	-	-	CM
			83713-MV9-920ZB	Faixa A Esquerda, Tampa Lateral *Tipo 14*	-	-	1	-	-	-	-	CM
		27	83714-MV9-920ZA	Faixa B Esquerda, Tampa Lateral *Tipo 13*	-	-	1	-	-	-	-	CM
			83714-MV9-920ZB	Faixa B Esquerda, Tampa Lateral *Tipo 14*	-	-	1	-	-	-	-	CM
		28	83715-MV9-920ZA	Faixa C Esquerda, Tampa Lateral *Tipo 13*	-	-	1	-	-	-	-	CM
			83715-MV9-920ZB	Faixa C Esquerda, Tampa Lateral *Tipo 14*	-	-	1	-	-	-	-	CM
		29	83717-MV9-920ZA	Faixa E Esquerda, Tampa Lateral *Tipo 13*	-	-	1	-	-	-	-	CM
			83717-MV9-920ZB	Faixa E Esquerda, Tampa Lateral *Tipo 14*	-	-	1	-	-	-	-	CM

C-35.3

Faixas (FP)

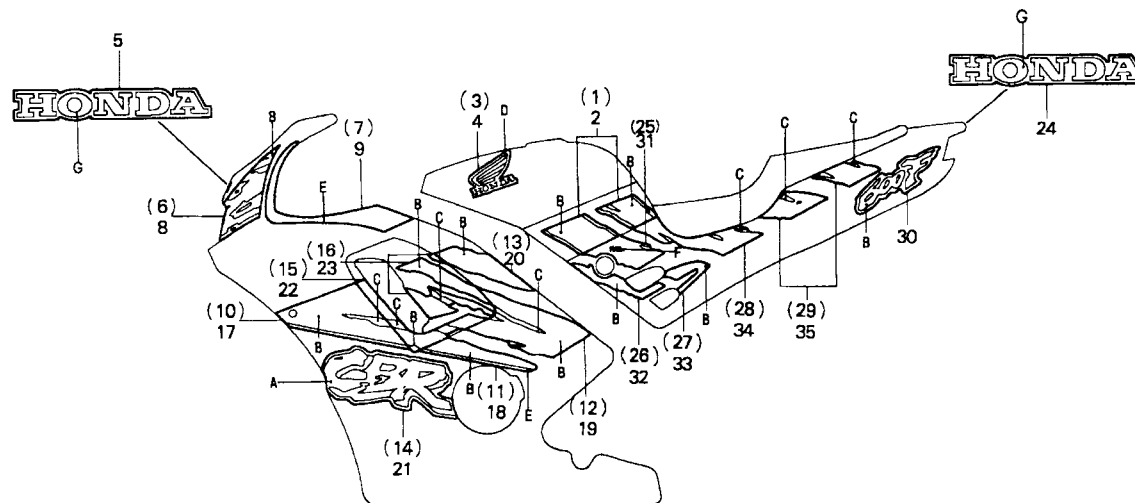

MV93-F3503A

MV93F3502A

Item de serviço		T.M.O.	Ref. Nº	Nº da peça	Descrição	Qt. CBR600F FM FN FP FR FS FT SET							Nº de série	Nota																									
Tabela de Cores, Faixas e Emblemas (CBR600F) <table><tr><th rowspan="2">Tipo</th><th rowspan="2">Cor Principal</th><th colspan="3">Posição</th></tr><tr><th>A</th><th>B</th><th>C</th></tr><tr><td>15</td><td>(NH-196) Branco</td><td>Branco</td><td>Vermelho</td><td>Branco</td></tr><tr><td>16</td><td>(NH-1) Preto</td><td>Preto</td><td>Vermelho</td><td>Preto</td></tr><tr><td>17</td><td>(R-158P) Vermelho</td><td>Branco Perolizado</td><td>Azul Metálico</td><td>Vermelho</td></tr></table>			Tipo	Cor Principal	Posição			A	B	C	15	(NH-196) Branco	Branco	Vermelho	Branco	16	(NH-1) Preto	Preto	Vermelho	Preto	17	(R-158P) Vermelho	Branco Perolizado	Azul Metálico	Vermelho	1	17507-MV9-930ZA	Faixa Direita, Tanque Combustível *Tipo 15*	-	-	1	-	-	-	-	AR, BR, E, ED, F, G, MX, SP, SW, U, 2G, 3G
					Tipo	Cor Principal	Posição																																
			A	B			C																																
			15	(NH-196) Branco	Branco	Vermelho	Branco																																
			16	(NH-1) Preto	Preto	Vermelho	Preto																																
			17	(R-158P) Vermelho	Branco Perolizado	Azul Metálico	Vermelho																																
	17507-MV9-930ZB	Faixa Direita, Tanque Combustível *Tipo 16*	-	-	1	-	-	-	-	AR, BR, E, ED, F, G, MX, SP, SW, U, 2G, 3G																										
	17507-MV9-930ZC	Faixa Direita, Tanque Combustível *Tipo 17*	-	-	1	-	-	-	-	AR, BR, E, ED, F, G, MX, SP, SW, U, 2G, 3G																										
2	17508-MV9-930ZA	Faixa Esquerda, Tanque Combustível *Tipo 15*	-	-	1	-	-	-	-	AR, BR, E, ED, F, G, MX, SP, SW, U, 2G, 3G																										
	17508-MV9-930ZB	Faixa Esquerda, Tanque Combustível *Tipo 16*	-	-	1	-	-	-	-	AR, BR, E, ED, F, G, MX, SP, SW, U, 2G, 3G																										
	17508-MV9-930ZC	Faixa Esquerda, Tanque Combustível *Tipo 17*	-	-	1	-	-	-	-	AR, BR, E, ED, F, G, MX, SP, SW, U, 2G, 3G																										

C-35.3

Faixas (FP)

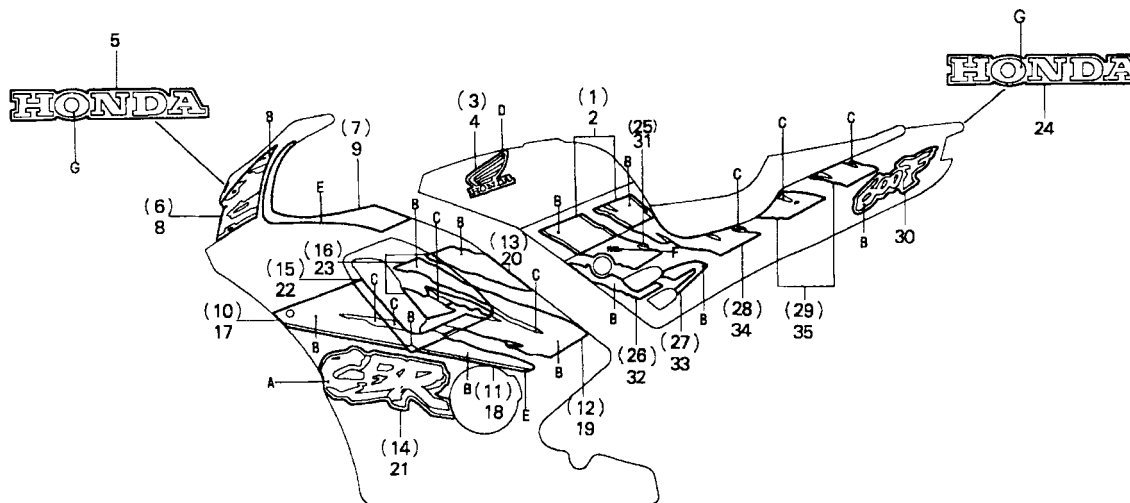

MV93-F3503A

MV93F3503A

Item de serviço		T.M.O.	Ref. Nº	Nº da peça	Descrição	Qtd. CBR600F							Nº de série	Nota																											
						FM	FN	FP	FR	FS	FT	SET																													
Tabela de Cores, Faixas e Emblemas (CBR600F-4) <table><tr><th rowspan="2">Tipo</th><th rowspan="2">Cor Principal</th><th colspan="3">Posição</th></tr><tr><th>D</th><th>E</th><th>F</th></tr><tr><td>15</td><td>(NH-196) Branco</td><td>Branco Perolizado</td><td>Violeta Metálico</td><td>Preto</td></tr><tr><td>16</td><td>(NH-1) Preto</td><td>Branco Perolizado</td><td>Cinza Metálico</td><td>Preto</td></tr><tr><td>17</td><td>(R-158) Vermelho</td><td>Branco Perolizado</td><td>Violeta Metálica</td><td>Vermelho</td></tr></table>						Tipo	Cor Principal	Posição			D	E	F	15	(NH-196) Branco	Branco Perolizado	Violeta Metálico	Preto	16	(NH-1) Preto	Branco Perolizado	Cinza Metálico	Preto	17	(R-158) Vermelho	Branco Perolizado	Violeta Metálica	Vermelho	3	17511-MV9-930ZA	Faixa Direita, Tanque Combustível *Tipo 15*	-	-	1	-	-	-	-	AR, BR, E, ED, F, G, MX, SP, SW, U, 2G, 3G
								Tipo	Cor Principal	Posição																															
						D	E			F																															
						15	(NH-196) Branco	Branco Perolizado	Violeta Metálico	Preto																															
						16	(NH-1) Preto	Branco Perolizado	Cinza Metálico	Preto																															
						17	(R-158) Vermelho	Branco Perolizado	Violeta Metálica	Vermelho																															
	17511-MV9-930ZB	Faixa Direita, Tanque Combustível *Tipo 16*	-	-	1	-	-	-	-	-	AR, BR, E, ED, F, G, MX, SP, SW, U, 2G, 3G																												
	17511-MV9-930ZC	Faixa Direita, Tanque Combustível *Tipo 17*	-	-	1	-	-	-	-	-	AR, BR, E, ED, F, G, MX, SP, SW, U, 2G, 3G																												
4	17512-MV9-930ZA	Emblema Esquerdo, Tanque Combustível *Tipo 15*	-	-	1	-	-	-	-	-	AR, BR, E, ED, F, G, MX, SP, SW, U, 2G, 3G																												
	17512-MV9-930ZB	Emblema Esquerdo, Tanque Combustível *Tipo 16*	-	-	1	-	-	-	-	-	AR, BR, E, ED, F, G, MX, SP, SW, U, 2G, 3G																												
	17512-MV9-930ZC	Emblema Esquerdo, Tanque Combustível *Tipo 17*	-	-	1	-	-	-	-	-	AR, BR, E, ED, F, G, MX, SP, SW, U, 2G, 3G																												

C-35.3

Faixas (FP)

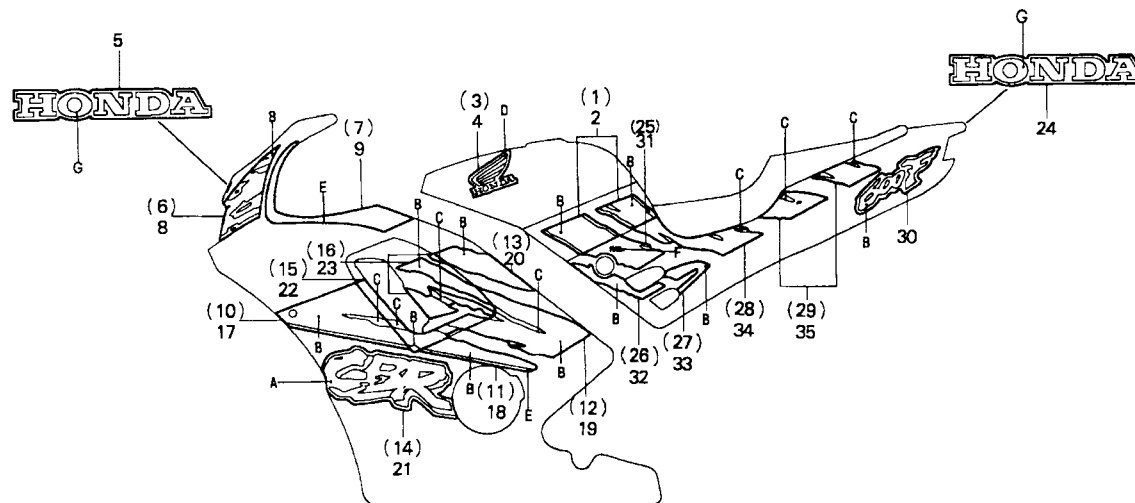

MV93-F3503A

MV93F3502A

Item de serviço		T.M.O.	Ref. Nº	Nº da peça	Descrição	Qtd. CBR600F FM FN FP FR FS FT SET							Nº de série	Nota												
Tabela de Cores, Faixas e Emblemas (CBR600F₄) <table><tr><th>Tipo</th><th>Cor Principal</th><th>Posição</th></tr><tr><th colspan="2">G</th></tr><tr><td rowspan="2">15</td><td>(NH-196) Branco</td><td rowspan="2">Violeta Metálica</td></tr><tr><td>(R-158P) Vermelho</td></tr><tr><td>16</td><td>(NH-1) Preto</td><td>Vermelho</td></tr></table>			Tipo	Cor Principal	Posição	G		15	(NH-196) Branco	Violeta Metálica	(R-158P) Vermelho	16	(NH-1) Preto	Vermelho	5	64227-MV9-930ZA	Emblema Pára-brisa *Tipo 15*	-	-	1	-	-	-	-	AR, BR, E, ED, F, G, MX, SP, SW, U, 2G, 3G
			Tipo	Cor Principal	Posição																					
			G																							
			15	(NH-196) Branco	Violeta Metálica																					
				(R-158P) Vermelho																						
			16	(NH-1) Preto	Vermelho																					
				64227-MV9-930ZB	Emblema Pára-brisa *Tipo 16*	-	-	1	-	-	-	-	AR, BR, E, ED, F, G, MX, SP, SW, U, 2G, 3G												
6	64231-MV9-930ZA	Faixa A Direita, Carenagem Superior *Tipo 15*	-		1	-	-	-	-	AR, BR, E, ED, F, G, MX, SP, SW, U, 2G, 3G															
	64231-MV9-930ZB	Faixa A Direita, Carenagem Superior *Tipo 16*	-		1	-	-	-	-	AR, BR, E, ED, F, G, MX, SP, SW, U, 2G, 3G															
	64231-MV9-930ZC	Faixa A Direita, Carenagem Superior *Tipo 17*	-	-	1	-	-	-	-	AR, BR, E, ED, F, G, MX, SP, SW, U, 2G, 3G															
			7	64232-MV9 930ZA	Faixa B Direita, Carenagem Superior *Tipo 15*	-	-	1	-	-	-	-	AR, BR, E, ED, F, G, MX, SP, SW, U, 2G, 3G												

C-35.3

Faixas (FP)

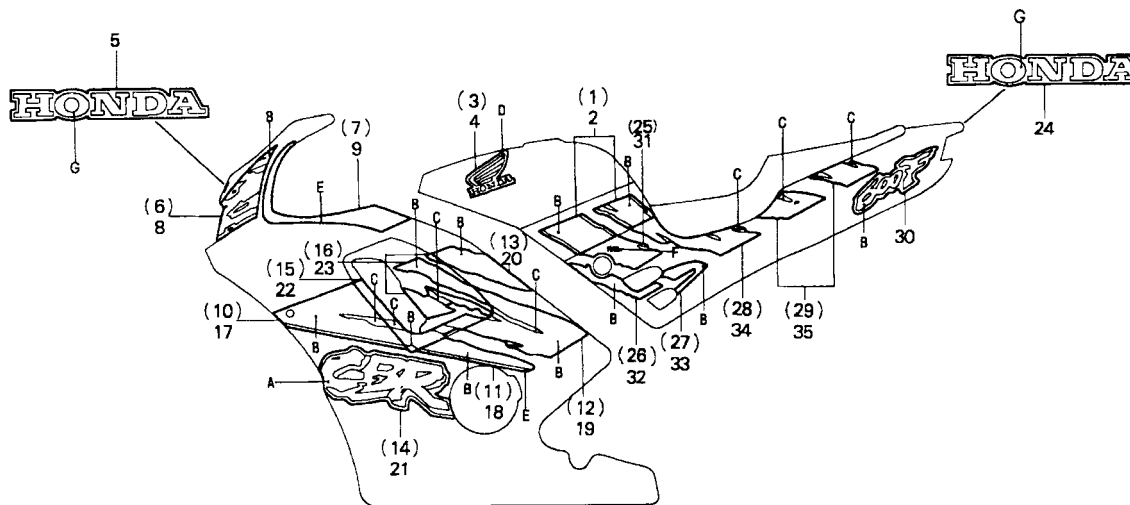

MV93-F3503A

MV93F3503A

Item de serviço	T.M.O.	Ref. Nº	Nº da peça	Descrição	Qtd. CBR600F								Nº de série	Nota	
					FM	FN	FP	FR	FS	FT	SET				
		(7)	64232-MV9 930ZB	Faixa B Direita, Carenagem Superior *Tipo 16*	-	-	1	-	-	-	-	AR, BR, E, ED, F, G, MX, SP, SW, U, 2G, 3G
			64232-MV9 930ZC	Faixa B Direita, Carenagem Superior *Tipo 17*	-	-	1	-	-	-	-	AR, BR, E, ED, F, G, MX, SP, SW, U, 2G, 3G
		8	64241-MV9-930ZA	Faixa A Esquerda, Carenagem Superior *Tipo 15*	-	-	1	-	-	-	-	AR, BR, E, ED, F, G, MX, SP, SW, U, 2G, 3G
			64241-MV9-930ZB	Faixa A Esquerda, Carenagem Superior *Tipo 16*	-	-	1	-	-	-	-	AR, BR, E, ED, F, G, MX, SP, SW, U, 2G, 3G
			64241-MV9-930ZC	Faixa A Esquerda, Carenagem Superior *Tipo 17*	-	-	1	-	-	-	-	AR, BR, E, ED, F, G, MX, SP, SW, U, 2G, 3G
		9	64242-MV9-930ZA	Faixa B Esquerda, Carenagem Superior *Tipo 15*	-	-	1	-	-	-	-	AR, BR, E, ED, F, G, MX, SP, SW, U, 2G, 3G

C-35.3

Faixas (FP)

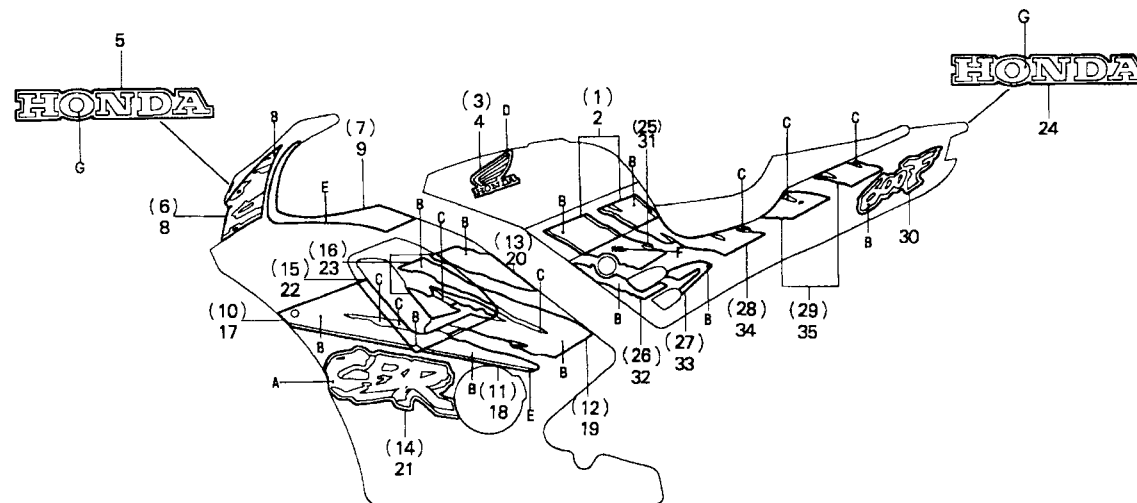

MV93-F3503A

MV93F3502A

Item de serviço	T.M.O.	Ref. Nº	Nº da peça	Descrição	Qtd. CBR600F								Nº de série	Nota
					FM	FN	FP	FR	FS	FT	SET			
		(9)	64242-MV9-930ZB	Faixa B Esquerda, Carenagem Superior *Tipo 16*	-	-	1	-	-	-	-	AR, BR, E, ED, F, G, MX, SP, SW, U, 2G, 3G
			64242-MV9-930ZC	Faixa B Esquerda, Carenagem Superior *Tipo 17*	-	-	1	-	-	-	-	AR, BR, E, ED, F, G, MX, SP, SW, U, 2G, 3G
		10	64307-MV9-930ZA	Faixa A Direita, Carenagem Central *Tipo 15*	-	-	1	-	-	-	-	AR, BR, E, ED, F, G, MX, SP, SW, U, 2G, 3G
			64307-MV9-930ZB	Faixa A Direita, Carenagem Central *Tipo 16*	-	-	1	-	-	-	-	AR, BR, E, ED, F, G, MX, SP, SW, U, 2G, 3G
			64307-MV9-930ZC	Faixa A Direita, Carenagem Central *Tipo 17*	-	-	1	-	-	-	-	AR, BR, E, ED, F, G, MX, SP, SW, U, 2G, 3G
		11	64308-MV9-930ZA	Faixa B Direita, Carenagem Central *Tipo 15*	-	-	1	-	-	-	-	AR, BR, E, ED, F, G, MX, SP, SW, U, 2G, 3G
					-	-	1	-	-	-	-			AR, BR, E, ED, F, G, MX, SP, SW, U, 2G, 3G
					-	-	1	-	-	-	-			AR, BR, E, ED, F, G, MX, SP, SW, U, 2G, 3G
					-	-	1	-	-	-	-			AR, BR, E, ED, F, G, MX, SP, SW, U, 2G, 3G
					-	-	1	-	-	-	-			AR, BR, E, ED, F, G, MX, SP, SW, U, 2G, 3G
					-	-	1	-	-	-	-			AR, BR, E, ED, F, G, MX, SP, SW, U, 2G, 3G

C-35.3

Faixas (FP)

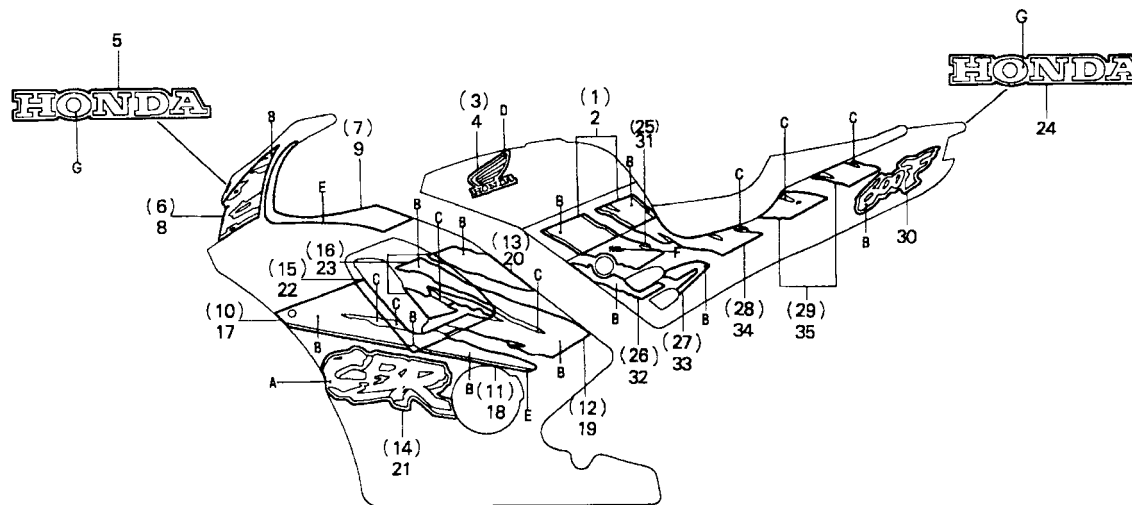

MV93-F3503A

MV93F3503A

Item de serviço	T.M.O.	Ref. Nº	Nº da peça	Descrição	Qtd. CBR600F							Nº de série	Nota
					FM	FN	FP	FR	FS	FT	SET		
		(11)	64308-MV9-930ZB	Faixa B Direita, Carenagem Central *Tipo 16*	-	-	1	-	-	-	-		AR, BR, E, ED, F, G, MX, SP, SW, U, 2G, 3G
			64308-MV9-930ZC	Faixa B Direita, Carenagem Central *Tipo 17*	-	-	1	-	-	-	-		AR, BR, E, ED, F, G, MX, SP, SW, U, 2G, 3G
		12	64309-MV9-930ZA	Faixa C Direita, Carenagem Central *Tipo 15*	-	-	1	-	-	-	-		AR, BR, E, ED, F, G, MX, SP, SW, U, 2G, 3G
			64309-MV9-930ZB	Faixa C Direita, Carenagem Central *Tipo 16*	-	-	1	-	-	-	-		AR, BR, E, ED, F, G, MX, SP, SW, U, 2G, 3G
			64309-MV9-930ZC	Faixa C Direita, Carenagem Central *Tipo 17*	-	-	1	-	-	-	-		AR, BR, E, ED, F, .G, MX, SP, SW, U, 2G, 3G
		13	64311-MV9-930ZA	Faixa D Direita, Carenagem Central *Tipo 15*	-	-	1	-	-	-	-		AR, BR, E, ED, F, G, MX, SP, SW, U, 2G, 3G

C-35.3

Faixas (FP)

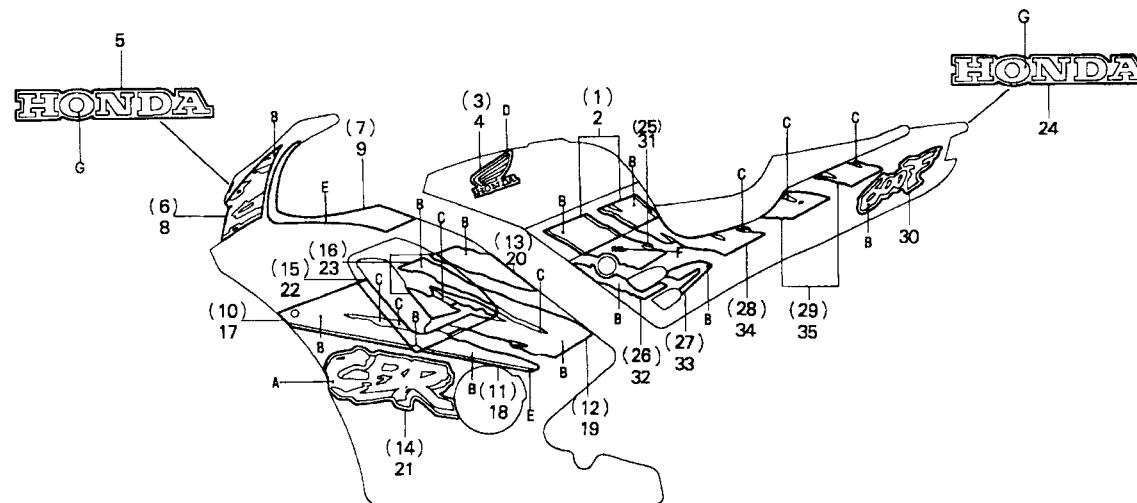

MV93-F3503A

MV93F3502A

Item de serviço	T.M.O.	Ref. Nº	Nº da peça	Descrição	Qtd. CBR600F								Nº de série	Nota
					FM	FN	FP	FR	FS	FT	SET			
		(13)	64311-MV9-930ZB	Faixa D Direita, Carenagem Central *Tipo 16*	-	-	1	-	-	-	-	AR, BR, E, ED, F, G, MX, SP, SW, U, 2G, 3G
			64311-MV9-930ZC	Faixa D Direita, Carenagem Central *Tipo 17*	-	-	1	-	-	-	-	AR, BR, E, ED, F, G, MX, SP, SW, U, 2G, 3G
		14	64312-MV9-930ZA	Faixa Direita, Carenagem Central *Tipo 15*	-	-	1	-	-	-	-	AR, BR, E, ED, F, G, MX, SP, SW, U, 2G, 3G
			64312-MV9-930ZB	Faixa Direita, Carenagem Central *Tipo 16*	-	-	1	-	-	-	-	AR, BR, E, ED, F, G, MX, SP, SW, U, 2G, 3G
			64312-MV9-930ZC	Faixa Direita, Carenagem Central *Tipo 17*	-	-	1	-	-	-	-	AR, BR, E, ED, F, G, MX, SP, SW, U, 2G, 3G
		15	64313-MV9-930ZA	Faixa A Direita, Carenagem Central *Tipo 15*	-	-	1	-	-	-	-	AR, BR, E, ED, F, G, MX, SP, SW, U, 2G, 3G

C-35.3

Faixas (FP)

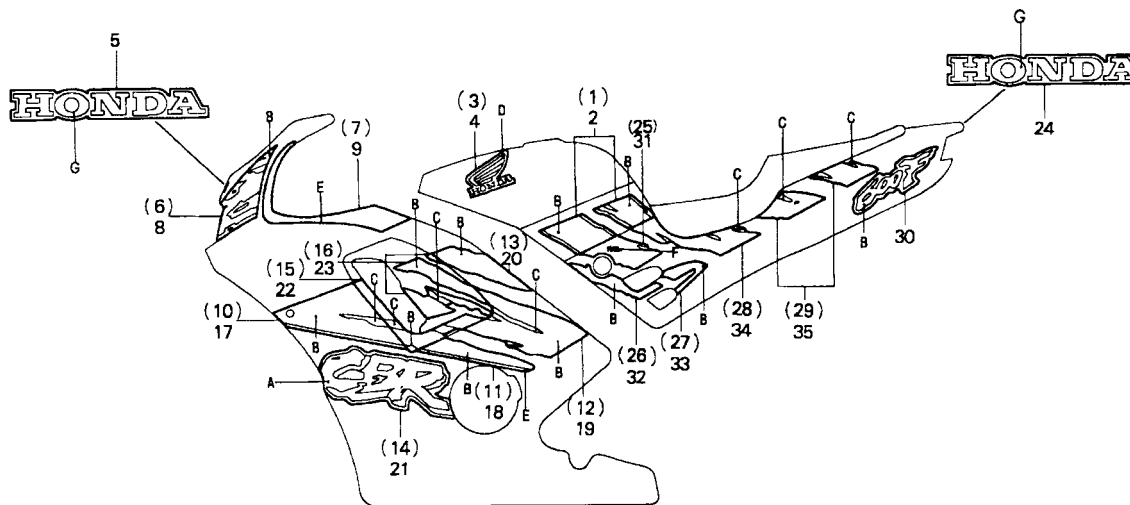

MV93-F3503A

MV93F3503A

Item de serviço	T.M.O.	Ref. Nº	Nº da peça	Descrição	Qtd. CBR600F								Nº de série	Nota	
					FM	FN	FP	FR	FS	FT	SET				
		(15)	64313-MV9-930ZB	Faixa A Direita, Carenagem Central *Tipo 16*	-	-	1	-	-	-	-	AR, BR, E, ED, F, G, MX, SP, SW, U, 2G, 3G
			64313-MV9-930ZC	Faixa A Direita, Carenagem Central *Tipo 17*	-	-	1	-	-	-	-	AR, BR, E, ED, F, G, MX, SP, SW, U, 2G, 3G
		16	64314-MV9-930ZA	Faixa B Direita, Carenagem Central *Tipo 15*	-	-	1	-	-	-	-	AR, BR, E, ED, F, G, MX, SP, SW, U, 2G, 3G
			64314-MV9-930ZB	Faixa B Direita, Carenagem Central *Tipo 16*	-	-	1	-	-	-	-	AR, BR, E, ED, F, G, MX, SP, SW, U, 2G, 3G
			64314-MV9-930ZC	Faixa B Direita, Carenagem Central *Tipo 17*	-	-	1	-	-	-	-	AR, BR, E, ED, F, G, MX, SP, SW, U, 2G, 3G
		17	64357-MV9-930ZA	Faixa A Esquerda, Carenagem Central *Tipo 15*	-	-	1	-	-	-	-	AR, BR, E, ED, F, G, MX, SP, SW, U, 2G, 3G

C-35.3

Faixas (FP)

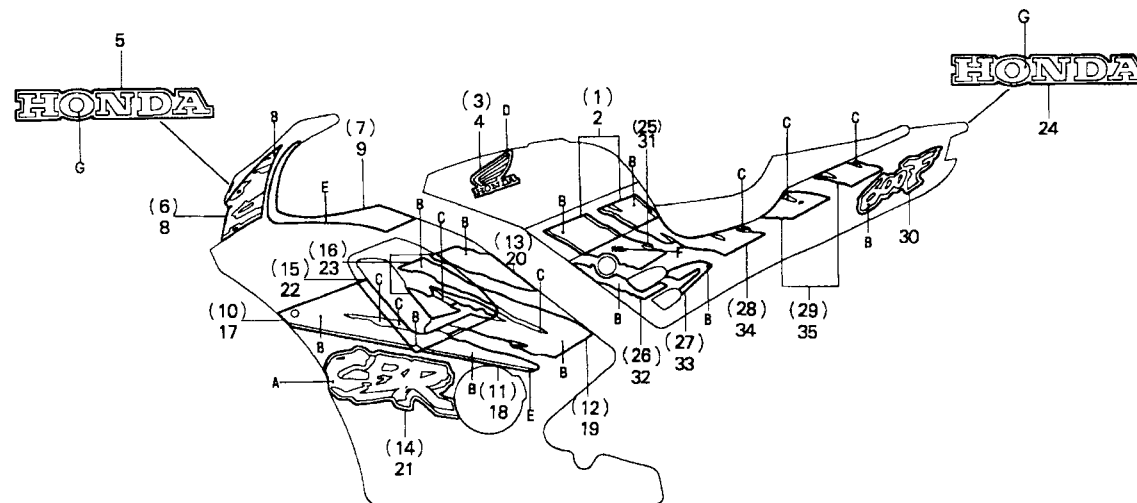

MV93-F3503A

MV93F3502A

Item de serviço	T.M.O.	Ref. Nº	Nº da peça	Descrição	Qt. CBR600F								Nº de série	Nota
					FM	FN	FP	FR	FS	FT	SET			
		(17)	64357-MV9-930ZB	Faixa A Esquerda, Carenagem Central *Tipo 16*	-	-	1	-	-	-	-	AR, BR, E, ED, F, G, MX, SP, SW, U, 2G, 3G
			64357-MV9-930ZC	Faixa A Esquerda, Carenagem Central *Tipo 17*	-	-	1	-	-	-	-	AR, BR, E, ED, F, G, MX, SP, SW, U, 2G, 3G
		18	64358-MV9-930ZA	Faixa B Esquerda, Carenagem Central *Tipo 15*	-	-	1	-	-	-	-	AR, BR, E, ED, F, G, MX, SP, SW, U, 2G, 3G
			64358-MV9-930ZB	Faixa B Esquerda, Carenagem Central *Tipo 16*	-	-	1	-	-	-	-	AR, BR, E, ED, F, G, MX, SP, SW, U, 2G, 3G
			64358-MV9-930ZC	Faixa B Esquerda, Carenagem Central *Tipo 17*	-	-	1	-	-	-	-	AR, BR, E, ED, F, G, MX, SP, SW, U, 2G, 3G
		19	64359-MV9 930ZA	Faixa C Esquerda, Carenagem Central *Tipo 15*	-	-	1	-	-	-	-	AR, BR, E, ED, F, G, MX, SP, SW, U, 2G, 3G

C-35.3

Faixas (FP)

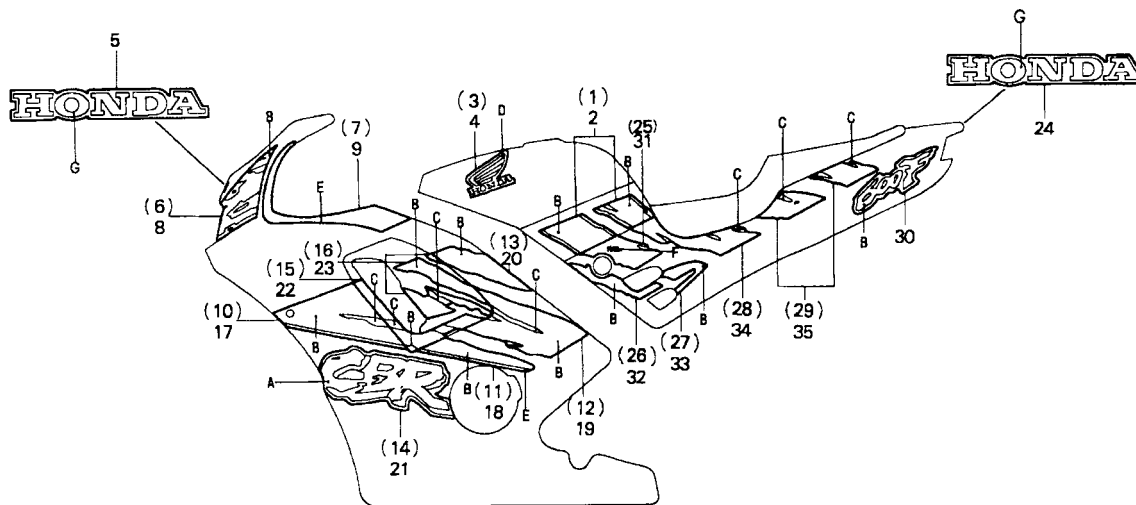

MV93-F3503A

MV93F3503A

Item de serviço	T.M.O.	Ref. Nº	Nº da peça	Descrição	Qtd. CBR600F								Nº de série	Nota
					FM	FN	FP	FR	FS	FT	SET			
		(19)	64359-MV9-930ZB	Faixa C Esquerda, Carenagem Central *Tipo 16*	-	-	1	-	-	-	-	AR, BR, E, ED, F, G, MX, SP, SW, U, 2G, 3G
			64359-MV9-930ZC	Faixa C Esquerda, Carenagem Central *Tipo 17*	-	-	1	-	-	-	-	AR, BR, E, ED, F, G, MX, SP, SW, U, 2G, 3G
		20	64361-MV9-930ZA	Faixa D Esquerda, Carenagem Central *Tipo 15*	-	-	1	-	-	-	-	AR, BR, E, ED, F, G, MX, SP, SW, U, 2G, 3G
			64361-MV9-930ZB	Faixa D Esquerda, Carenagem Central *Tipo 16*	-	-	1	-	-	-	-	AR, BR, E, ED, F, G, MX, SP, SW, U, 2G, 3G
			64361-MV9-930ZC	Faixa D Esquerda, Carenagem Central *Tipo 17*	-	-	1	-	-	-	-	AR, BR, E, ED, F, G, MX, SP, SW, U, 2G, 3G
		21	64362-MV9-930ZA	Faixa Esquerda, Carenagem Central *Tipo 15*.....	-	-	1	-	-	-	-	AR, BR, E, ED, F, G, MX, SP, SW, U, 2G, 3G

C-35.3

Faixas (FP)

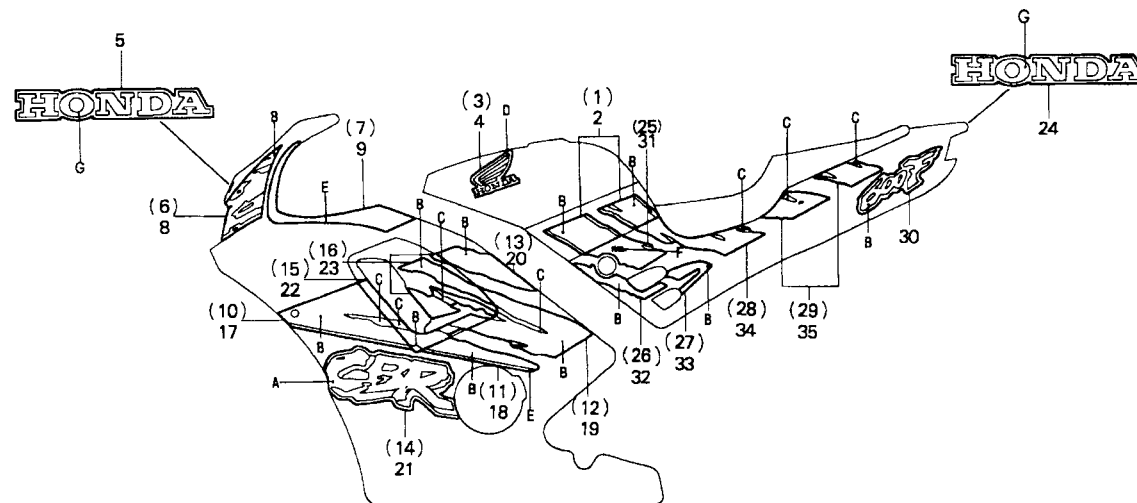

MV93-F3503A

MV93F3502A

Item de serviço	T.M.O.	Ref. Nº	Nº da peça	Descrição	Qt. CBR600F								Nº de série	Nota
					FM	FN	FP	FR	FS	FT	SET			
		(21)	64362-MV9-930ZB	Faixa Esquerda, Carenagem Central *Tipo 16*	-	-	1	-	-	-	-	AR, BR, E, ED, F, G, MX, SP, SW, U, 2G, 3G
			64362-MV9-930ZC	Faixa Esquerda, Carenagem Central *Tipo 17*	-	-	1	-	-	-	-	AR, BR, E, ED, F, G, MX, SP, SW, U, 2G, 3G
		22	64363-MV9-930ZA	Faixa A Esquerda, Carenagem Central *Tipo 15*	-	-	1	-	-	-	-	AR, BR, E, ED, F, G, MX, SP, SW, U, 2G, 3G
			64363-MV9-930ZB	Faixa A Esquerda, Carenagem Central *Tipo 16*	-	-	1	-	-	-	-	AR, BR, E, ED, F, G, MX, SP, SW, U, 2G, 3G
			64363-MV9 930ZC	Faixa A Esquerda, Carenagem Central *Tipo 17*	-	-	1	-	-	-	-	AR, BR, E, ED, F, G, MX, SP, SW, 2G, 3G
		23	64364-MV9-930ZA	Faixa B Esquerda, Carenagem Central *Tipo 15*	-	-	1	-	-	-	-	AR, BR, E, ED, F, G, MX, SP, SW, U, 2G, 3G

C-35.3

Faixas (FP)

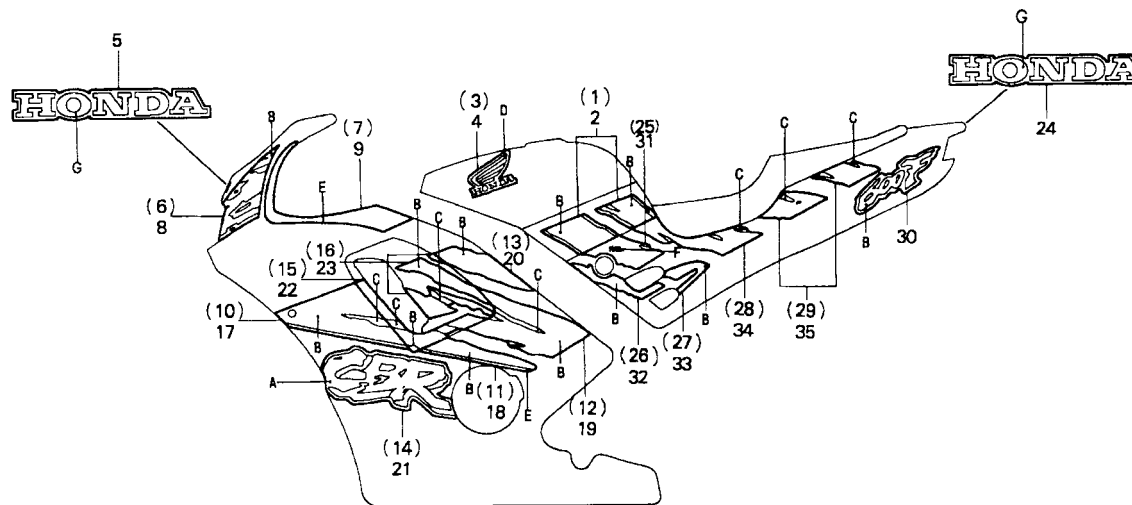

MV93-F3503A

MV93F3503A

Item de serviço	T.M.O.	Ref. Nº	Nº da peça	Descrição	Qtd. CBR600F							Nº de série	Nota
					FM	FN	FP	FR	FS	FT	SET		
		(23)	64364-MV9-930ZB	Faixa B Esquerda, Carenagem Central *Tipo 16*	-	-	1	-	-	-	-		AR, BR, E, ED, F, G, MX, SP, SW, U, 2G, 3G
			64364-MV9-930ZC	Faixa B Esquerda, Carenagem Central *Tipo 17*	-	-	1	-	-	-	-		AR, BR, E, ED, F, G, MX, SP, SW, U, 2G, 3G
		24	77215-MV9-930ZA	Emblema Traseiro, Assento *Tipo 15*	-	-	1	-	-	-	-		AR, BR, E, ED, F, G, MX, SP, SW, U, 2G, 3G
			77215-MV9-930ZB	Emblema Traseiro, Assento *Tipo 16*	-	-	1	-	-	-	-		AR, BR, E, ED, F, G, MX, SP, SW, U, 2G, 3G
		25	83613-MV9-930ZA	Faixa A Direita, Tampa Lateral *Tipo 15*	-	-	1	-	-	-	-		AR, BR, E, ED, F, G, MX, SP, SW, U, 2G, 3G
			83613-MV9-930ZB	Faixa A Direita, Tampa Lateral *Tipo 16*	-	-	1	-	-	-	-		AR, BR, E, ED, F, G, MX, SP, SW, U, 2G, 3G

C-35.3

Faixas
(FP)

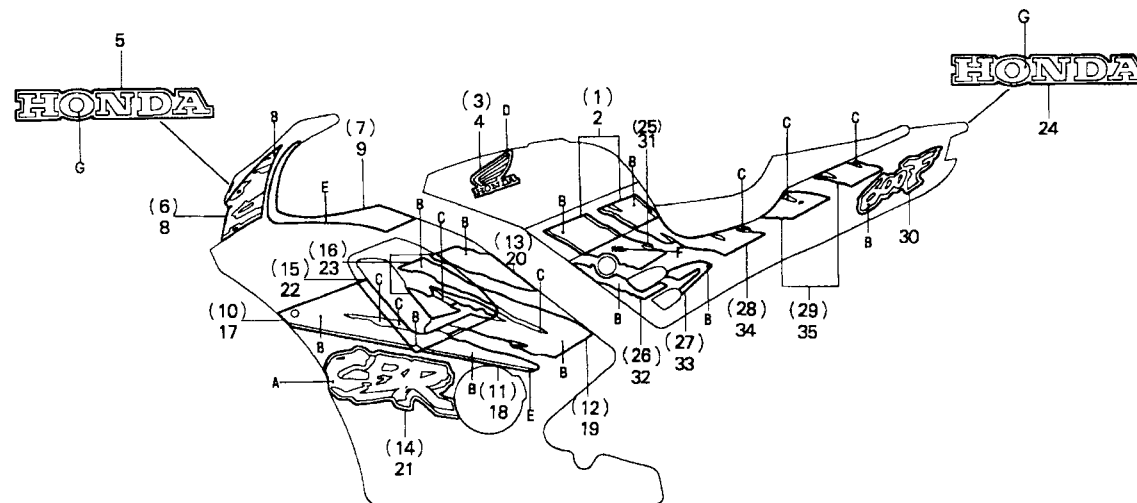

MV93-F3503A

MV93F3502A

Item de serviço	T.M.O.	Ref. Nº	Nº da peça	Descrição	Qt. CBR600F								Nº de série	Nota
					FM	FN	FP	FR	FS	FT	SET			
		(25)	83613-MV9-930ZC	Faixa A Direita, Tampa Lateral *Tipo 17*	-	-	1	-	-	-	-			AR, BR, E, ED, F, G, MX, SP, SW, U, 2G, 3G
		26	83614-MV9-930ZA	Faixa B Direita, Tampa Lateral *Tipo 15*	-	-	1	-	-	-	-			AR, BR, E, ED, F, G, MX, SP, SW, U, 2G, 3G
			83614-MV9-930ZB	Faixa B Direita, Tampa Lateral *Tipo 16*	-	-	1	-	-	-	-			AR, BR, E, ED, F, G, MX, SP, SW, U, 2G, 3G
			83614-MV9-930ZC	Faixa B Direita, Tampa Lateral *Tipo 17*	-	-	1	-	-	-	-			AR, BR, E, ED, F, G, MX, SP, SW, U, 2G, 3G
		27	83615-MV9-930ZA	Faixa C Direita, Tampa Lateral *Tipo 15*	-	-	1	-	-	-	-			AR, BR, E, ED, F, G, MX, SP, SW, U, 2G, 3G
			83615-MV9-930ZB	Faixa C Direita, Tampa Lateral *Tipo 16*	-	-	1	-	-	-	-			AR, BR, E, ED, F, G, MX, SP, SW, U, 2G, 3G

C-35.3

Faixas (FP)

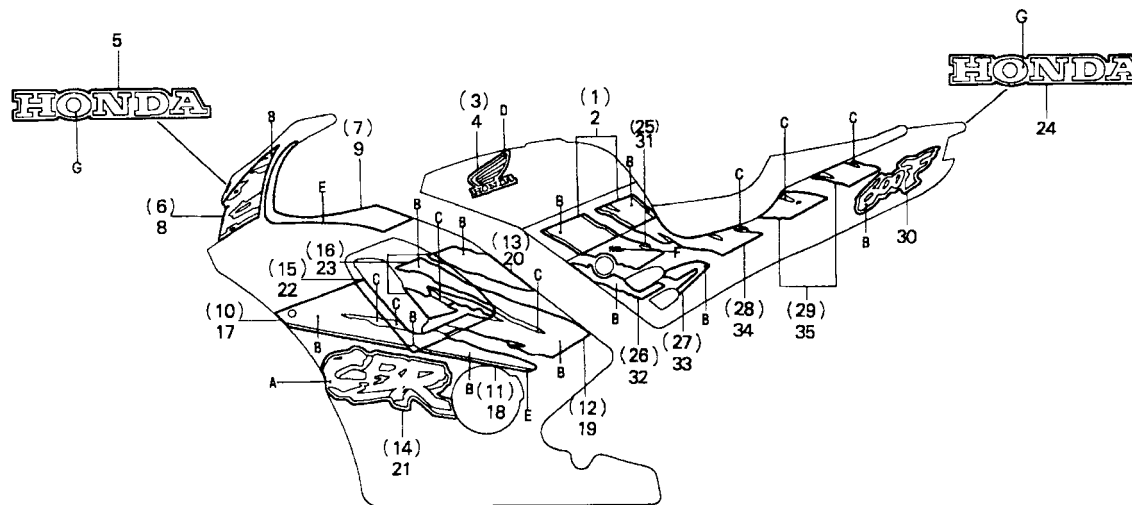

MV93-F3503A

MV93F3503A

Item de serviço	T.M.O.	Ref. Nº	Nº da peça	Descrição	Qtd. CBR600F							Nº de série	Nota
					FM	FN	FP	FR	FS	FT	SET		
		(27)	83615-MV9-930ZC	Faixa C Direita, Tampa Lateral *Tipo 17*	-	-	1	-	-	-	-		AR, BR, E, ED, F, G, MX, SP, SW, U, 2G, 3G
		28	83616-MV9-930ZA	Faixa D Direita, Tampa Lateral *Tipo 15*	-	-	1	-	-	-	-		AR, BR, E, ED, F, G, MX, SP, SW, U, 2G, 3G
			83616-MV9-930ZB	Faixa D Direita, Tampa Lateral *Tipo 16*	-	-	1	-	-	-	-		AR, BR, E, ED, F, G, MX, SP, SW, U, 2G, 3G
			83616-MV9-930ZC	Faixa D Direita, Tampa Lateral *Tipo 17*	-	-	1	-	-	-	-		AR, BR, E, ED, F, G, MX, SP, SW, U, 2G, 3G
		29	83617-MV9-930ZA	Faixa E Direita, Tampa Lateral *Tipo 15*	-	-	1	-	-	-	-		AR, BR, E, ED, F, G, MX, SP, SW, U, 2G, 3G
			83617-MV9-930ZB	Faixa E Direita, Tampa Lateral *Tipo 16*	-	-	1	-	-	-	-		AR, BR, E, ED, F, G, MX, SP, SW, U, 2G, 3G

C-35.3

Faixas (FP)

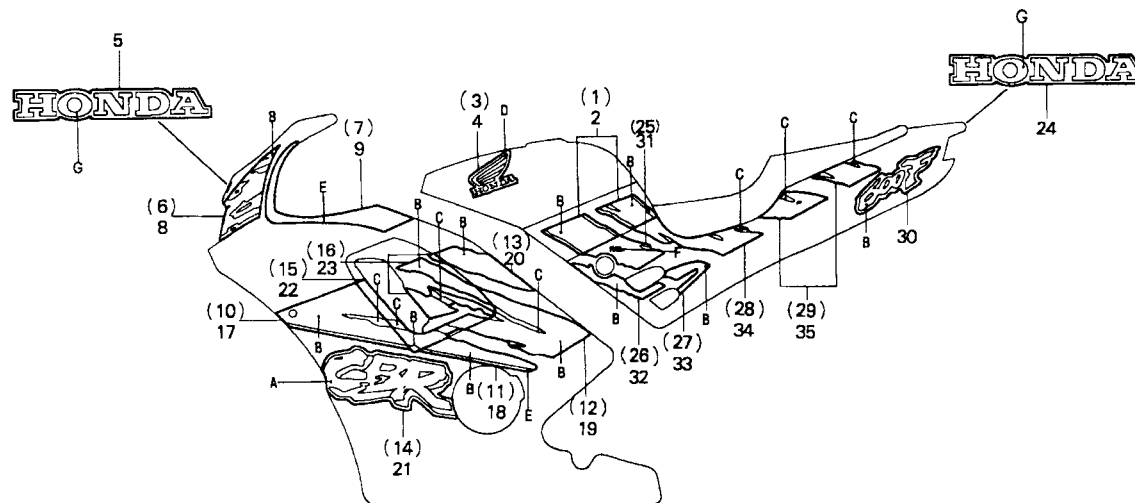

MV93-F3503A

MV93F3502A

Item de serviço	T.M.O.	Ref. Nº	Nº da peça	Descrição	Qtd. CBR600F								Nº de série	Nota
					FM	FN	FP	FR	FS	FT	SET			
		(29)	83617-MV9 930ZC	Faixa E, Direita, Tampa Lateral *Tipo 17*	-	-	1	-	-	-	-	AR, BR, E, ED, F, G, MX, SP, SW, U, 2G, 3G
		30	83619-MV9-930ZA	Faixa, Tampa Lateral *Tipo 15*.....	-	-	1	-	-	-	-	AR, BR, E, ED, F, G, MX, SP, SW, U, 2G, 3G
			83619-MV9-930ZB	Faixa, Tampa Lateral *Tipo 16*.....	-	-	1	-	-	-	-	AR, BR, E, ED, F, G, MX, SP, S W, U, 2G, 3G
			83619-MV9-930ZC	Faixa, Tampa Lateral *Tipo 17*.....	-	-	1	-	-	-	-	AR, BR, E, ED, F, G, MX, SP, SW, U, 2G, 3G
		31	83713-MV9-930ZA	Faixa A Esquerda, Tampa Lateral *Tipo 15*	-	-	1	-	-	-	-	AR, BR, E, ED, F, G, MX, SP, SW, U, 2G, 3G
			83713-MV9-930ZB	Faixa A Esquerda, Tampa Lateral *Tipo 16*.....	-	-	1	-	-	-	-	AR, BR, E, ED, F, G, MX, SP, SW, U, 2G, 3G

C-35.3

Faixas (FP)

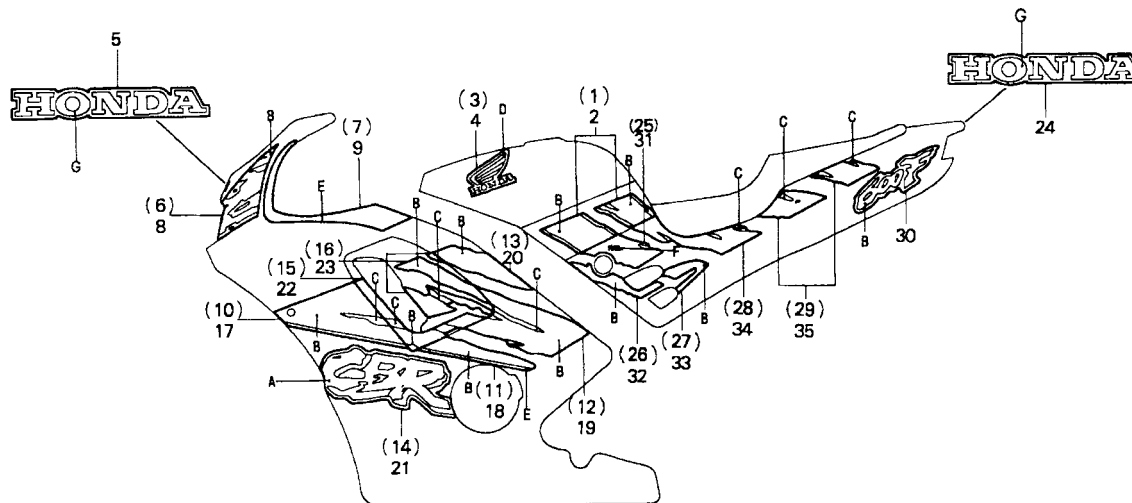

MV93-P3503A

MV93F3503A

Item de serviço	T.M.O.	Ref. Nº	Nº da peça	Descrição	Qtd. CBR600F								Nº de série	Nota
					FM	FN	FP	FR	FS	FT	SET			
		(31)	83713-MV9-930ZC	Faixa A Esquerda, Tampa Lateral *Tipo 17*	-	-	1	-	-	-	-		AR, BR, E, ED, F, G, MX, SP, SW, U, 2G, 3G	
		32	83714-MV9-930ZA	Faixa B Esquerda, Tampa Lateral *Tipo 15*	-	-	1	-	-	-	-		AR, BR, E, ED, F, G, MX, SP, SW, U, 2G, 3G	
			83714-MV9-930ZB	Faixa B Esquerda, Tampa Lateral *Tipo 16*	-	-	1	-	-	-	-		AR, BR, E, ED, F, G, MX, SP, SW, U, 2G, 3G	
			83714-MV9-930ZC	Faixa B Esquerda, Tampa Lateral *Tipo 17*	-	-	1	-	-	-	-		AR, BR, E, ED, F, G, MX, SP, SW, U, 2G, 3G	
		33	83715-MV9-930ZA	Faixa C Esquerda, Tampa Lateral *Tipo 15*	-	-	1	-	-	-	-		AR, BR, E, ED, F, G, MX, SP, SW, U, 2G, 3G	
			83715-MV9-930ZB	Faixa C Esquerda, Tampa Lateral *Tipo 16*	-	-	1	-	-	-	-		AR, BR, E, ED, F, G, MX, SP, SW, U, 2G, 3G	

C-35.3

Faixas (FP)

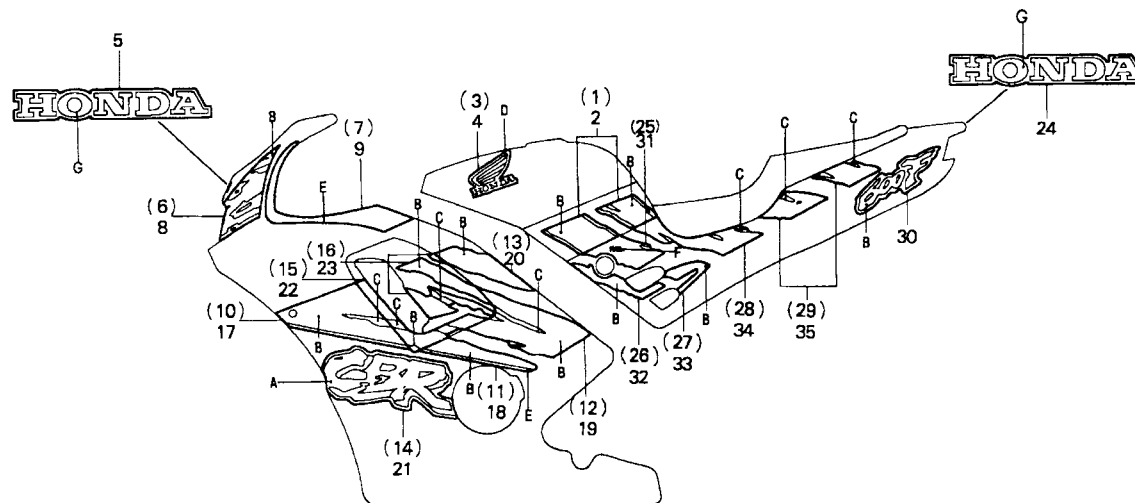

MV93-F3503A

MV93F3502A

Item de serviço	T.M.O.	Ref. Nº	Nº da peça	Descrição	Qtd. CBR600F								Nº de série	Nota
					FM	FN	FP	FR	FS	FT	SET			
		(33)	83715-MV9-930ZC	Faixa C Esquerda, Tampa Lateral *Tipo 17*	-	-	1	-	-	-	-	AR, BR, E, ED, F, G, MX, SP, SW, U, 2G, 3G
		34	83716-MV9-930ZA	Faixa D Esquerda, Tampa Lateral *Tipo 15*	-	-	1	-	-	-	-	AR, BR, E, ED, F, G, MX, SP, SW, U, 2G, 3G
			83716-MV9-930ZB	Faixa D Esquerda, Tampa Lateral *Tipo 16*	-	-	1	-	-	-	-	AR, BR, E, ED, F, G, MX, SP, SW, U, 2G, 3G
			83716-MV9-930ZC	Faixa D Esquerda, Tampa Lateral *Tipo 17*	-	-	1	-	-	-	-	AR, BR, E, ED, F, G, MX, SP, SW, U, 2G, 3G
		35	83717-MV9-930ZA	Faixa E Esquerda, Tampa Lateral *Tipo 15*	-	-	1	-	-	-	-	AR, BR, E, ED, F, G, MX, SP, SW, U, 2G, 3G
			83717-MV9-930ZB	Faixa E Esquerda, Tampa Lateral *Tipo 16*	-	-	1	-	-	-	-	AR, BR, E, ED, F, G, MX, SP, SW, U, 2G, 3G

C-35.3

Faixas
(FP)

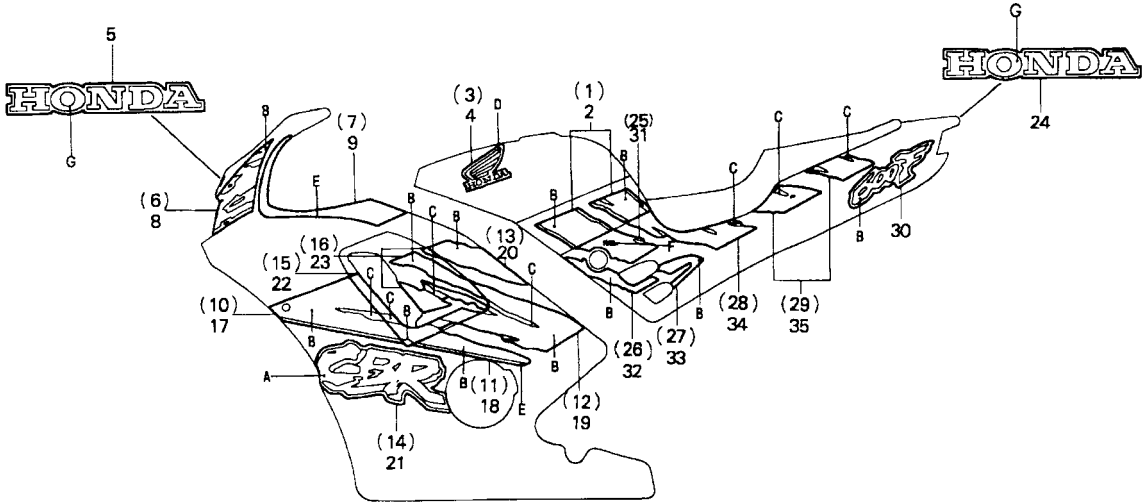

MV93-P3503A

MV93F3503A

Item de serviço	T.M.O.	Ref. Nº	Nº da peça	Descrição	Qtd. CBR600F							Nº de série	Nota
					FM	FN	FP	FR	FS	FT	SET		
		(35)	83717-MV9-930ZC	Faixa E Esquerda, Tampa Lateral *Tipo 17*	-	-	1	-	-	-	-	AR, BR, E, ED, F, G, MX, SP, SW, U, 2G, 3G

C-35.4

Faixas (F2R)

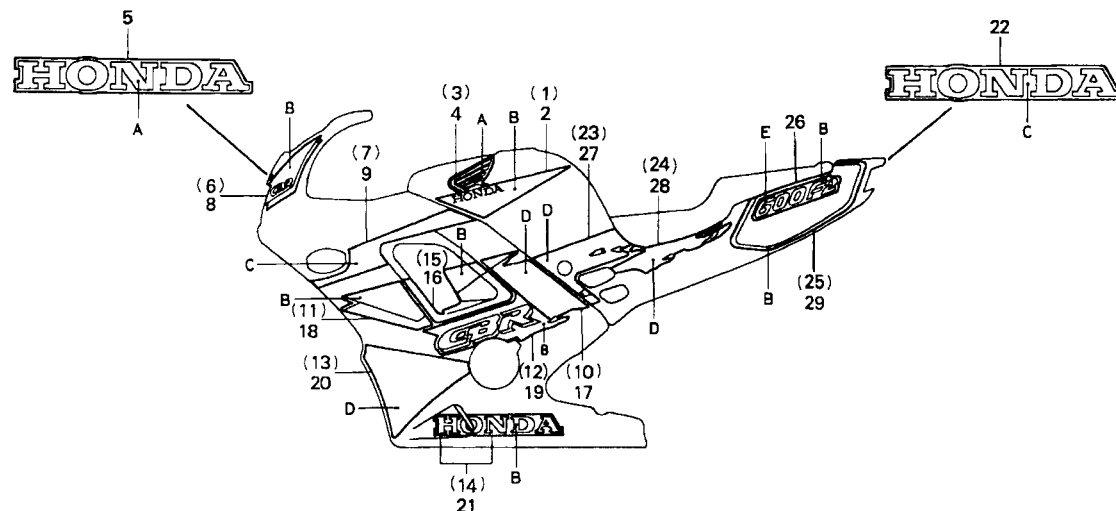

MV93-F3504

MV93F3504

Item de serviço		T.M.O.	Ref. Nº	Nº da peça	Descrição	Qtd. CBR600F FM FN FP FR FS FT SET							Nº de série	Nota																									
Tabela de Cores, Faixas e Emblemas (CBR600F2R) <table><tr><th rowspan="2">Tipo</th><th rowspan="2">Cor Principal</th><th colspan="2">Posição</th></tr><tr><th>A</th><th>B</th></tr><tr><td>13</td><td rowspan="2">(NH-196) Branco</td><td rowspan="2">Branco</td><td>Vermelho</td></tr><tr><td>21</td><td>Vermelho</td></tr><tr><td>21</td><td rowspan="2">(P-9) Violeta</td><td rowspan="2">Branco</td><td>Amarelo</td></tr><tr><td>22</td><td></td></tr><tr><td>21</td><td rowspan="3">(P-9) Violeta</td><td rowspan="3">Branco</td><td rowspan="3">Vermelho</td></tr><tr><td>22</td></tr><tr><td>23</td></tr></table>			Tipo	Cor Principal	Posição		A	B	13	(NH-196) Branco	Branco	Vermelho	21	Vermelho	21	(P-9) Violeta	Branco	Amarelo	22		21	(P-9) Violeta	Branco	Vermelho	22	23	1	17507-MV9-660ZA	Faixa Direita, Tanque Combustível *Tipo 21*	-	-	-	1	-	-	-			CM
					Tipo	Cor Principal	Posição																																
			A	B																																			
			13	(NH-196) Branco	Branco	Vermelho																																	
			21			Vermelho																																	
			21	(P-9) Violeta	Branco	Amarelo																																	
			22																																				
			21	(P-9) Violeta	Branco	Vermelho																																	
			22																																				
			23																																				
				17507-MV9-660ZB	Faixa Direita, Tanque Combustível *Tipo 22*	-	-	-	1	-	-	-			CM																								
				17507-MV9-660ZC	Faixa Direita, Tanque Combustível *Tipo 23*	-	-	-	1	-	-	-			CM																								
			2	17508-MV9-660ZA	Faixa Esquerda, Tanque Combustível *Tipo 21*	-	-	-	1	-	-	-			CM																								
				17508-MV9-660ZB	Faixa Esquerda, Tanque Combustível *Tipo 22*	-	-	-	1	-	-	-			CM																								
				17508-MV9-660ZC	Faixa Esquerda, Tanque Combustível *Tipo 23*	-	-	-	1	-	-	-			CM																								
			3	17511-MV9-660ZA	Faixa Direita, Tanque Combustível *Tipo 21*	-	-	-	1	-	-	-			CM																								
				17511-MV9-660ZB	Faixa Direita, Tanque Combustível *Tipo 22*	-	-	-	1	-	-	-			CM																								
			4	17512-MV9-660ZA	Emblema Esquerdo, Tanque Combustível *Tipo 21*	-	-	-	1	-	-	-			CM																								
				17512-MV9-660ZB	Emblema Esquerdo, Tanque Combustível *Tipo 22*	-	-	-	1	-	-	-			CM																								
			5	64227-MV9-660ZA	Faixa Pára-brisa *Tipo 21*	-	-	-	1	-	-	-			CM																								
6	64231-MV9-660ZA	Faixa A Direita, Carenagem Superior *Tipo 21*	-	-	-	1	-	-	-			CM																											
	64231-MV9-660ZB	Faixa A Direita, Carenagem Superior *Tipo 22*	-	-	-	1	-	-	-			CM																											
	64231-MV9-660ZC	Faixa A Direita, Carenagem Superior *Tipo 23*	-	-	-	1	-	-	-			CM																											
7	64232-MV9-660ZA	Faixa B Direita, Carenagem Superior *Tipo 21*	-	-	-	1	-	-	-			CM																											
	64232-MV9-660ZB	Faixa B Direita, Carenagem Superior *Tipo 22*	-	-	-	1	-	-	-			CM																											
8	64241-MV9-660ZA	Faixa A Esquerda, Carenagem Superior *Tipo 21*	-	-	-	1	-	-	-			CM																											
	64241-MV9-660ZB	Faixa A Esquerda, Carenagem Superior *Tipo 22*	-	-	-	1	-	-	-			CM																											
	64241-MV9-660ZC	Faixa A Esquerda, Carenagem Superior *Tipo 23*	-	-	-	1	-	-	-			CM																											
9	64242-MV9-660ZA	Faixa B Esquerda, Carenagem Superior *Tipo 21*	-	-	-	1	-	-	-			CM																											

C-35.4

Faixas (F2R)

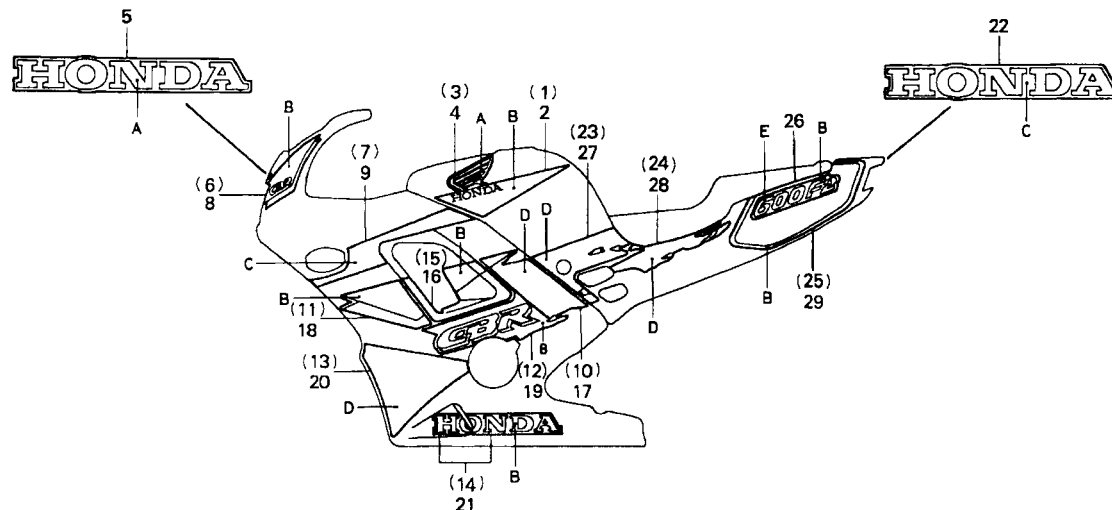

MV93-F3504

MV93F3504

Item de serviço		T.M.O.	Ref. Nº	Nº da peça	Descrição	Qtd. CBR600F FM FN FP FR FS FT SET							Nº de série	Nota
Tabela de Cores, Faixas e Emblemas (CBR600F2R)			(9)	64242-MV9-660ZB	Faixa B Esquerda, Carenagem Superior *Tipo 22*	-	-	-	1	-	-	-	CM	
			10	64302-MV9-660ZA	Faixa D Direita, Carenagem Central *Tipo 21*	-	-	-	1	-	-	-	CM	
				64302-MV9-660ZB	Faixa D Direita, Carenagem Central *Tipo 22*	-	-	-	1	-	-	-	CM	
				64302-MV9-660ZC	Faixa D Direita, Carenagem Central *Tipo 23*	-	-	-	1	-	-	-	CM	
			11	64307-MV9-660ZA	Faixa A Direita, Carenagem Central *Tipo 21*	-	-	-	1	-	-	-	CM	
				64307-MV9-660ZB	Faixa A Direita, Carenagem Central *Tipo 22*	-	-	-	1	-	-	-	CM	
				64307-MV9-660ZC	Faixa A Direita, Carenagem Central *Tipo 23*	-	-	-	1	-	-	-	CM	
			12	64308-MV9-660ZA	Faixa B Direita, Carenagem Central *Tipo 21*	-	-	-	1	-	-	-	CM	
				64308-MV9-660ZB	Faixa B Direita, Carenagem Central *Tipo 22*	-	-	-	1	-	-	-	CM	
				64308-MV9-660ZC	Faixa B Direita, Carenagem Central *Tipo 23*	-	-	-	1	-	-	-	CM	
			13	64309-MV9-660ZA	Faixa C Direita, Carenagem Central *Tipo 21*	-	-	-	1	-	-	-	CM	
			14	64311-MV9-920ZA	Faixa A Direita, Carenagem Central *Tipo 13*	-	-	-	1	-	-	-	CM	
				64311-MV9-660ZA	Faixa A Direita, Carenagem Central *Tipo 21*	-	-	-	1	-	-	-	CM	
				64311-MV9-660ZB	Faixa A Direita, Carenagem Central *Tipo 22*	-	-	-	1	-	-	-	CM	
			15	64312-MV9-660ZA	Faixa Direita, Carenagem Central *Tipo 21*	-	-	-	1	-	-	-	CM	
				64312-MV9-660ZB	Faixa Direita, Carenagem Central *Tipo 22*	-	-	-	1	-	-	-	CM	
			16	64313-MV9-660ZA	Faixa Esquerda, Carenagem Central *Tipo 21*	-	-	-	1	-	-	-	CM	
				64313-MV9-660ZB	Faixa Esquerda, Carenagem Central *Tipo 22*	-	-	-	1	-	-	-	CM	
			17	64352-MV9-660ZA	Faixa D Esquerda, Carenagem Central *Tipo 21*	-	-	-	1	-	-	-	CM	
				64352-MV9-660ZB	Faixa D Esquerda, Carenagem Central *Tipo 22*	-	-	-	1	-	-	-	CM	

Faixas (F2R)

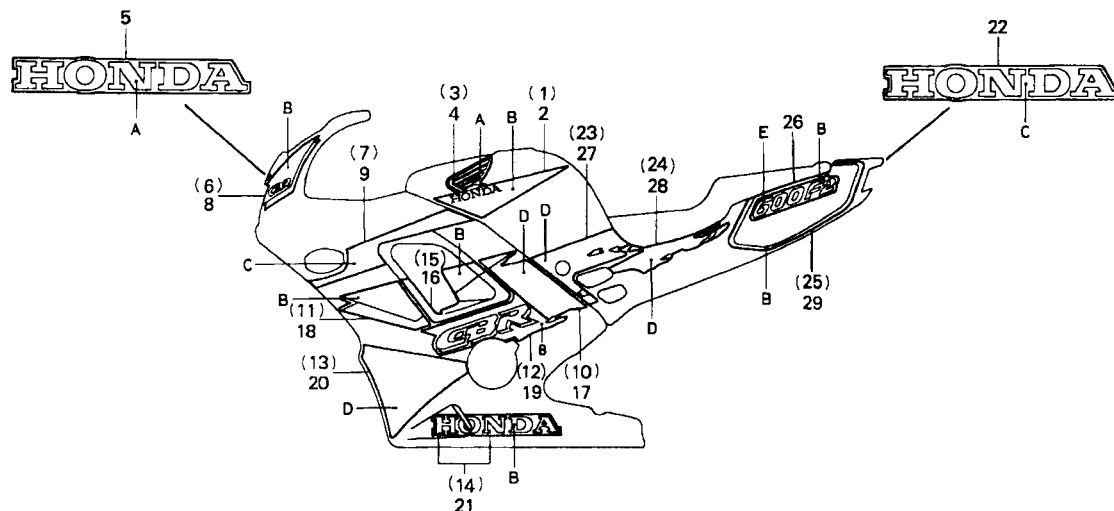

MV93-F3504

MY93F3504

Item de serviço		T.M.O.	Ref. Nº	Nº da peça	Descrição	Qtd. CBR600F								Nº de série	Nota
						FM	FN	FP	FR	FS	FT	SET			
Tabela de Cores, Faixas e Emblemas (CBR600F2R)			(17)	64352-MV9-660ZC	Faixa D Esquerda, Carenagem Central *Tipo 23*	-	-	-	1	-	-	-	CM
			18	64357-MV9-660ZA	Faixa A Esquerda, Carenagem Central *Tipo 21*	-	-	-	1	-	-	-	CM
				64357-MV9-660ZB	Faixa A Esquerda, Carenagem Central *Tipo 22*	-	-	-	1	-	-	-	CM
				64357-MV9-660ZC	Faixa A Esquerda, Carenagem Central *Tipo 23*	-	-	-	1	-	-	-	CM
			19	64358-MV9-660ZA	Faixa B Esquerda, Carenagem Central *Tipo 21*	-	-	-	1	-	-	-	CM
				64358-MV9-660ZB	Faixa B Esquerda, Carenagem Central *Tipo 22*	-	-	-	1	-	-	-	CM
				64358-MV9-660ZC	Faixa B Esquerda, Carenagem Central *Tipo 23*	-	-	-	1	-	-	-	CM
			20	64359-MV9-660ZA	Faixa C Esquerda, Carenagem Central *Tipo 21*	-	-	-	1	-	-	-	CM
			21	64361-MV9-920ZA	Faixa A Esquerda, Carenagem Central *Tipo 13*	-	-	-	1	-	-	-	CM
				64361-MV9-660ZA	Faixa A Esquerda, Carenagem Central *Tipo 21*	-	-	-	1	-	-	-	CM
	64361-MV9-660ZB	Faixa A Esquerda, Carenagem Central *Tipo 22*	-	-	-	1	-	-	-	CM			
22	77215-MV9-660ZA	Emblema Rabeta *Tipo 21*	-	-	-	1	-	-	-	CM			
	77215-MV9-660ZB	Emblema Rabeta *Tipo 22*	-	-	-	1	-	-	-	CM			
23	83613-MV9-660ZA	Faixa A Direita, Tampa Lateral *Tipo 21*	-	-	-	1	-	-	-	CM			
	83613-MV9-660ZB	Faixa A Direita, Tampa Lateral *Tipo 22*	-	-	-	1	-	-	-	CM			
24	83614-MV9-660ZA	Faixa B Direita, Tampa Lateral *Tipo 21*	-	-	-	1	-	-	-	CM			
	83614-MV9-660ZB	Faixa B Direita, Tampa Lateral *Tipo 22*	-	-	-	1	-	-	-	CM			
25	83617-MV9-920ZA	Faixa E Direita, Tampa Lateral *Tipo 13*	-	-	-	1	-	-	-	CM			
	83617-MV9-660ZA	Faixa E Direita, Tampa Lateral *Tipo 21*	-	-	-	1	-	-	-	CM			
26	83618-MV9-660ZA	Faixa, Tampa Lateral *Tipo 21*	-	-	-	2	-	-	-	CM			

C-35.4

Faixas (F2R)

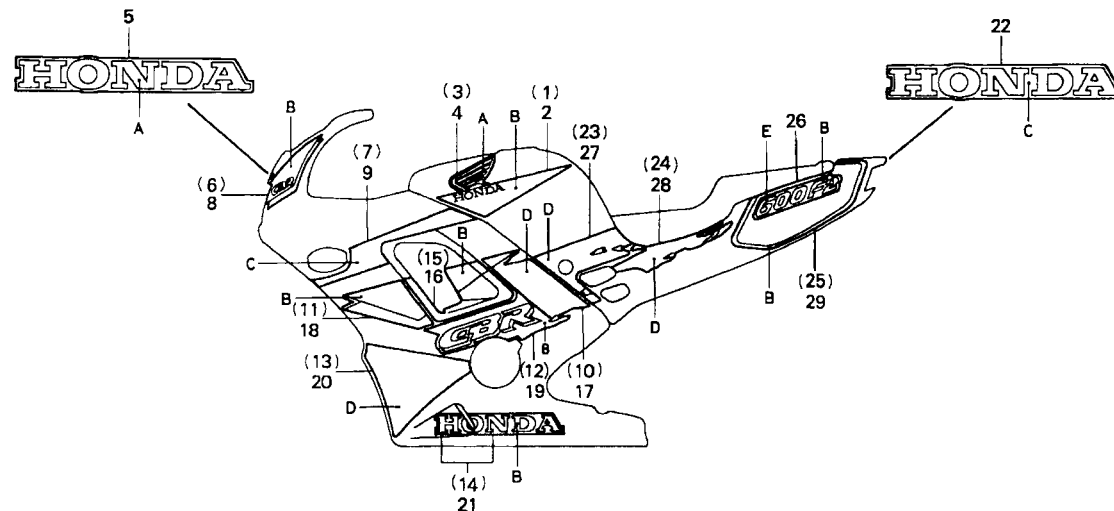

MV93-F3504

MV93F3504

Item de serviço	T.M.O.	Ref. Nº	Nº da peça	Descrição	Qtd. CBR600F								Nº de série	Nota
					FM	FN	FP	FR	FS	FT	SET			
		(26)	83618-MV9-660ZB	Faixa, Tampa Lateral *Tipo 22*	-	-	-	2	-	-	-			CM
			83618-MV9-660ZC	Faixa, Tampa Lateral *Tipo 23*	-	-	-	2	-	-	-			CM
		27	83713-MV9-660ZA	Faixa A Esquerda, Tampa Lateral *Tipo 21*	-	-	-	1	-	-	-			CM
			83713-MV9-660ZB	Faixa A Esquerda, Tampa Lateral *Tipo 22*	-	-	-	1	-	-	-			CM
		28	83714-MV9-660ZA	Faixa B Esquerda, Tampa Lateral *Tipo 21*	-	-	-	1	-	-	-			CM
			83714-MV9-660ZB	Faixa B Esquerda, Tampa Lateral *Tipo 22*	-	-	-	1	-	-	-			CM
		29	83717-MV9-920ZA	Faixa E Esquerda, Tampa Lateral *Tipo 13*	-	-	-	1	-	-	-			CM
			83717-MV9-660ZA	Faixa E Esquerda, Tampa Lateral *Tipo 21*	-	-	-	1	-	-	-			CM

C-35.5

**Faixas
(FR)**

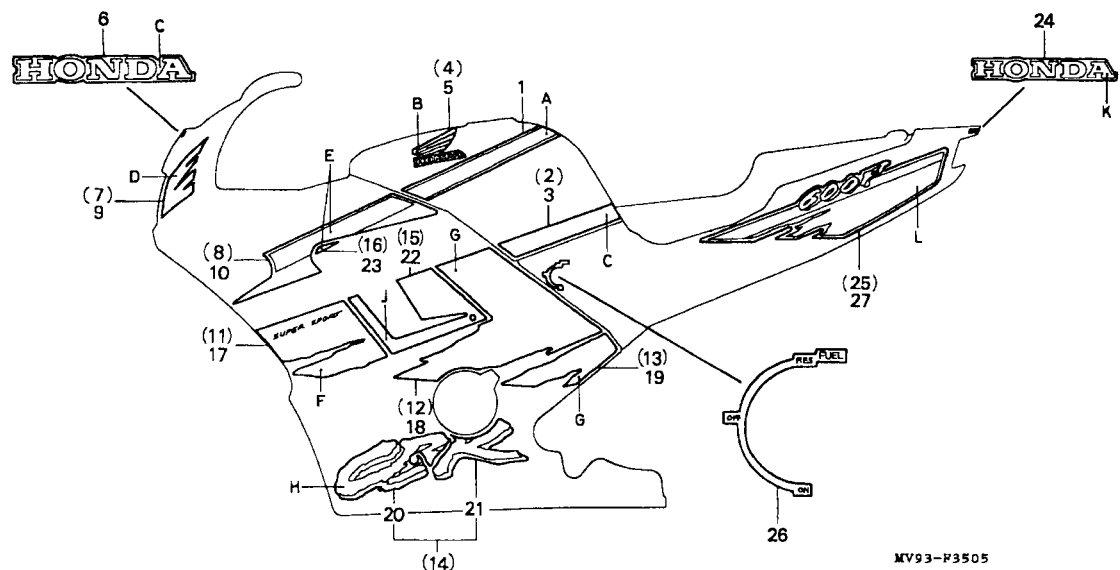

MV93F2505

Item de serviço		T.M.O.	Ref. Nº	Nº da peça	Descrição	Qt. CBR600F								Nº de série	Nota				
						FM	FN	FP	FR	FS	FT	SET							
Tabela de Cores e Emblemas						1	17507-MV9-840ZA	Faixa A, Tanque Combustível *Tipo 24*				-	-	-	1	-	-	-	AR, BR, E, ED, F, G, MX, SP, SW, U, 2G, 3G
Tipo	Cor Principal	Posição																	
		A	B																
24	(NH-196) Branco	Violeta	Branco Perolizado	17507-MV9-840ZB	Faixa A, Tanque Combustível *Tipo 25*				-	-	-	1	-	-	-	AR, BR, E, ED, F, G, MX, SP, SW, U, 2G, 3G			
25	(NH-1) Preto	Violeta	Branco Perolizado	17507-MV9-840ZC	Faixa A, Tanque Combustível *Tipo 26*				-	-	-	1	-	-	-	AR, BR, E, ED, F, G, MX, SP, SW, U, 2G, 3G			
26	(NH-343P) Preto	Cinza	Prata Metálico	2	17508-MV9-840ZA	Faixa B Direita, Tanque Combustível *Tipo 24*				-	-	-	1	-	-	-	AR, BR, E, ED, F, G, MX, SP, SW, U, 2G, 3G		
				17508-MV9-840ZB	Faixa B Direita, Tanque Combustível *Tipo 25*				-	-	-	1	-	-	-	AR, BR, E, ED, F, G, MX, SP, SW, U, 2G, 3G			
				17508-MV9-840ZC	Faixa B Direita, Tanque Combustível *Tipo 26*				-	-	-	1	-	-	-	AR, BR, E, ED, F, G, MX, SP, SW, U, 2G, 3G			

C-35.5

Faixas (FR)

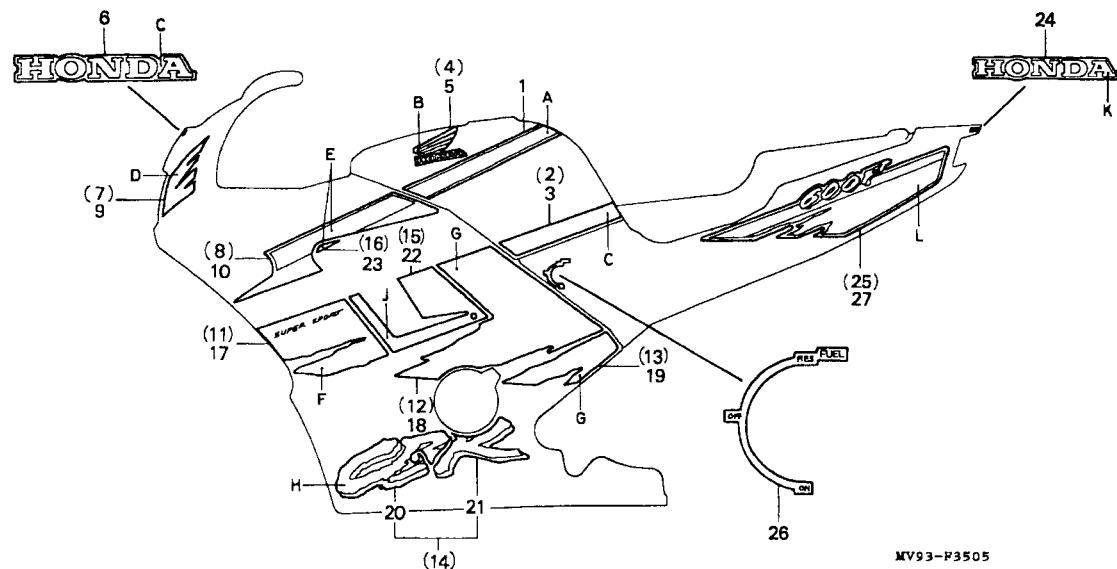

MV93-P3505

MV92F3505

Item de serviço		T.M.O.	Ref. Nº	Nº da peça	Descrição	Qtd. CBR600F FM FN FP FR FS FT SET							Nº de série	Nota			
Tabela de Cores e Emblemas (CBR600FR)			3	17509-MV9-840ZA	Faixa B Esquerda, Tanque Combustível *Tipo 24*	-	-	-	1	-	-	-	AR, BR, E, ED, F, G, MX, SP, SW, U, 2G, 3G		
Tipo	Cor Principal	Posição															
		C	D														
24	(NH-196) Branco	Vermelho	Branco Perolizado		17509-MV9-840ZB	Faixa B Esquerda, Tanque Combustível *Tipo 25*	-	-	-	1	-	-	-	AR, BR, E, ED, F, G, MX, SP, SW, U, 2G, 3G	
25	(NH-1) Preto	Púrpura Metálica	Vermelho/ Preto		17509-MV9-840ZC	Faixa B Esquerda, Tanque Combustível *Tipo 26*	-	-	-	1	-	-	-	AR, BR, E, ED, G, MX, SP, SW, U, 2G, 3G	
26	(NH-343P) Preto	Vermelho Metálico	Cinza Metálico/ Preto		4	17511-MV9-840ZA	Faixa Direita, Tanque Combustível *Tipo 24*	-	-	-	1	-	-	-	AR, BR, E, ED, F, G, MX, SP, SW, U, 2G, 3G
					17511-MV9-840ZB	Faixa Direita, Tanque Combustível *Tipo 25*	-	-	-	1	-	-	-	AR, BR, E, ED, F, G, MX, SP, SW, U, 2G, 3G	
					17511-MV9-840ZC	Faixa Direita, Tanque Combustível *Tipo 26*	-	-	-	1	-	-	-	AR, BR, E, ED, F, G, MX, SP, SW, U, 2G, 3G	

C-35.5

**Faixas
(FR)**

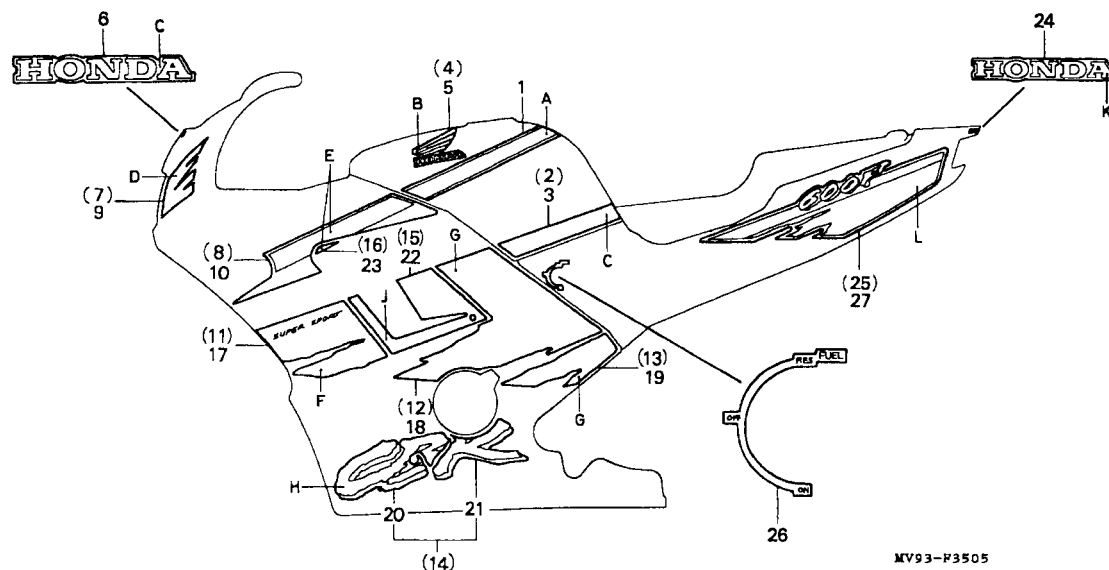

MV93F3505

Item de serviço		T.M.O.	Ref. Nº	Nº da peça	Descrição	Qtd. CBR600F FM FN FP FR FS FT SET							Nº de série	Nota
Tabela de Cores e Emblemas (CBR600FR)			5	17512-MV9-840ZA	Emblema Esquerdo, Tanque Combustível *Tipo 24*	-	-	-	1	-	-	-	AR, BR, E, ED, F, G, MX, SP, SW, U, 2G, 3G	
				17512-MV9-840ZB	Emblema Esquerdo, Tanque Combustível *Tipo 25*	-	-	-	1	-	-	-	AR, BR, E, ED, F, G, MX, SP, SW, U, 2G, 3G	
				17512-MV9-840ZC	Emblema Esquerdo, Tanque Combustível *Tipo 26*	-	-	-	1	-	-	-	AR, BR, E, ED, F, G, MX, SP, 2G, 3G	
			6	64227-MV9-840ZA	Emblema, Pára-brisa *Tipo 24*	-	-	-	1	-	-	-	AR, BR, E, ED, F, G, MX, SP, SW, U, 2G, 3G	
				64227-MV9-840ZB	Emblema, Pára-brisa *Tipo 25*	-	-	-	1	-	-	-	AR, BR, E, ED, F, G, MX, SP, SW, U, 2G, 3G	
				64227-MV9-840ZC	Emblema, Pára-brisa *Tipo 26*	-	-	-	1	-	-	-	AR, BR, E, ED, F, G, MX, SP, SW, U, 2G, 3G	

Tipo	Cor Principal	Posição	
		E	F
24	(NH-196) Branco	Vermelho/ Violeta	Violeta
25	(NH-1) Preto	Púrpura Metálica/ Violeta	Vermelho
26	(NH-343P) Preto	Vermelho Metálico/ Cinza Metálico	Cinza Metálico

C-35.5

Faixas (FR)

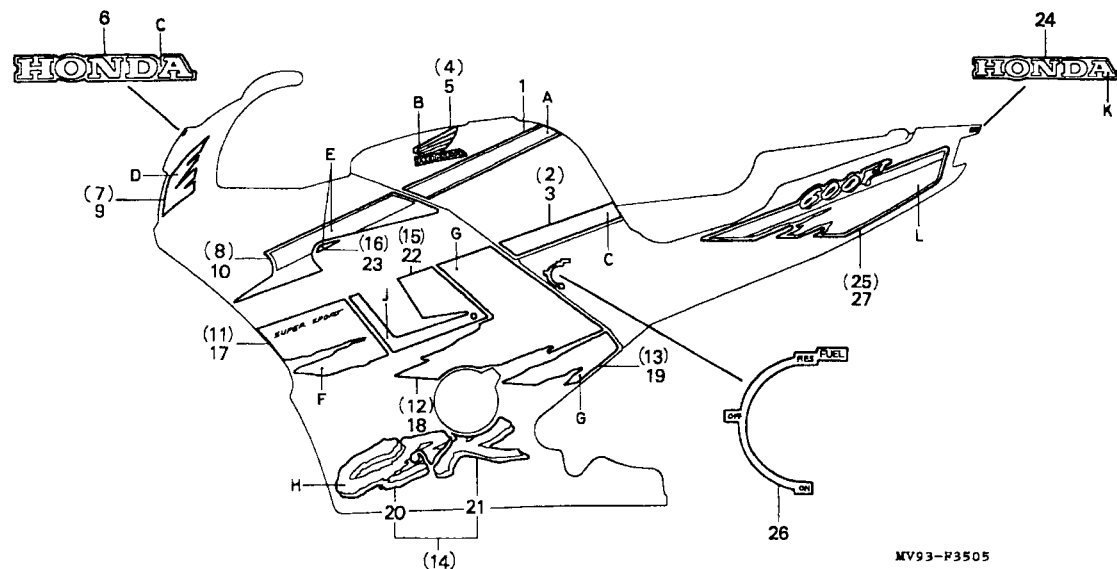

MV93-P3505

MV92F3505

Item de serviço		T.M.O.	Ref. Nº	Nº da peça	Descrição	Qt. CBR600F								Nº de série	Nota
						FM	FN	FP	FR	FS	FT	SET			
Tabela de Cores e Emblemas (CBR600FR)															
Tipo	Cor Principal	Posição		7	64231-MV9-840ZA	Faixa A Direita, Carenagem Superior *Tipo 24* - - - 1 - - -								AR, BR, E, ED, F, G, MX, SP, SW, U, 2G, 3G	
		G	H												
24	(NH-196) Branco	Vermelho/ Violeta	Violeta		64231-MV9-840ZB	Faixa A Direita, Carenagem Superior *Tipo 25* - - - 1 - - -								AR, BR, E, ED, F, G, MX, SP, SW, U, 2G, 3G	
25	(NH-1) Preto	Púrpura Metálica/ Vermelho	Prata Metálica		64231-MV9-840ZC	Faixa A Direita, Carenagem Superior *Tipo 26* - - - 1 - - -								AR, BR, E, ED, F, G, MX, SP, SW, U, 2G, 3G	
26	(NH-343P) Preto	Vermelho Metálico/ Cinza Metálico	Vermelho Metálico	8	64232-MV9-840ZA	Faixa B Direita, Carenagem Superior *Tipo 24* - - - 1 - - -								AR, BR, E, ED, F, G, MX, SP, SW, U, 2G, 3G	
					64232-MV9-840ZB	Faixa B Direita, Carenagem Superior *Tipo 25* - - - 1 - - -								AR, BR, E, ED, F, G, MX, SP, SW, U, 2G, 3G	
					64232-MV9-840ZC	Faixa B Direita, Carenagem Superior *Tipo 26* - - - 1 - - -								AR, BR, E, ED, F, G, MX, SP, SW, U, 2G, 3G	

C-35.5

Faixas
(FR)

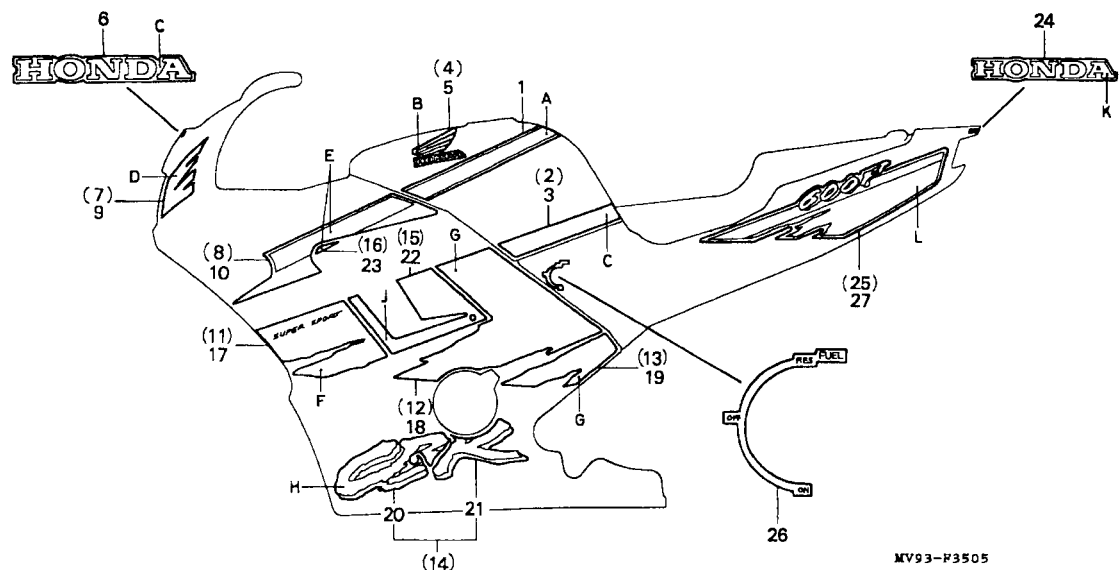

MV93-P3505

MV93F3505

Item de serviço		T.M.O.	Ref. Nº	Nº da peça	Descrição	Qtd. CBR600F FM FN FP FR FS FT SET								Nº de série	Nota		
Tabela de Cores e Emblemas (CBR600FR)																	
Tipo	Cor Principal	Posição															
		J	K														
24	(NH-196) Branco	Violeta/ Vermelho	Branco	9	64241-MV9-840ZA	Faixa A Esquerda, Carenagem Superior *Tipo 24*	-	-	-	1	-	-	-	AR, BR, E, ED, F, G, MX, SP, SW, U, 2G, 3G
					64241-MV9-840ZB	Faixa A Esquerda, Carenagem Superior *Tipo 25*	-	-	-	1	-	-	-	AR, BR, E, ED, F, G, MX, SP, SW, U, 2G, 3G
					64241-MV9-840ZC	Faixa A Esquerda, Carenagem Superior *Tipo 26*	-	-	-	1	-	-	-	AR, BR, E, ED, F, G, MX, SP, SW, U, 2G, 3G
25	(NH-1) Preto	Vermelho/ Púrpura Metálica	Prata Metálica	10	64242-MV9-840ZA	Faixa B Esquerda, Carenagem Superior *Tipo 24*	-	-	-	1	-	-	-	AR, BR, E, ED, F, G, MX, SP, SW, U, 2G, 3G
					64242-MV9-840ZB	Faixa B Esquerda, Carenagem Superior *Tipo 25*	-	-	-	1	-	-	-	AR, BR, E, ED, F, G, MX, SP, SW, U, 2G, 3G
					64242-MV9-840ZC	Faixa B Esquerda, Carenagem Superior *Tipo 26*	-	-	-	1	-	-	-	AR, BR, E, ED, G, MX, SP, SW, U, 2G, 3G

C-35.5

Faixas (FR)

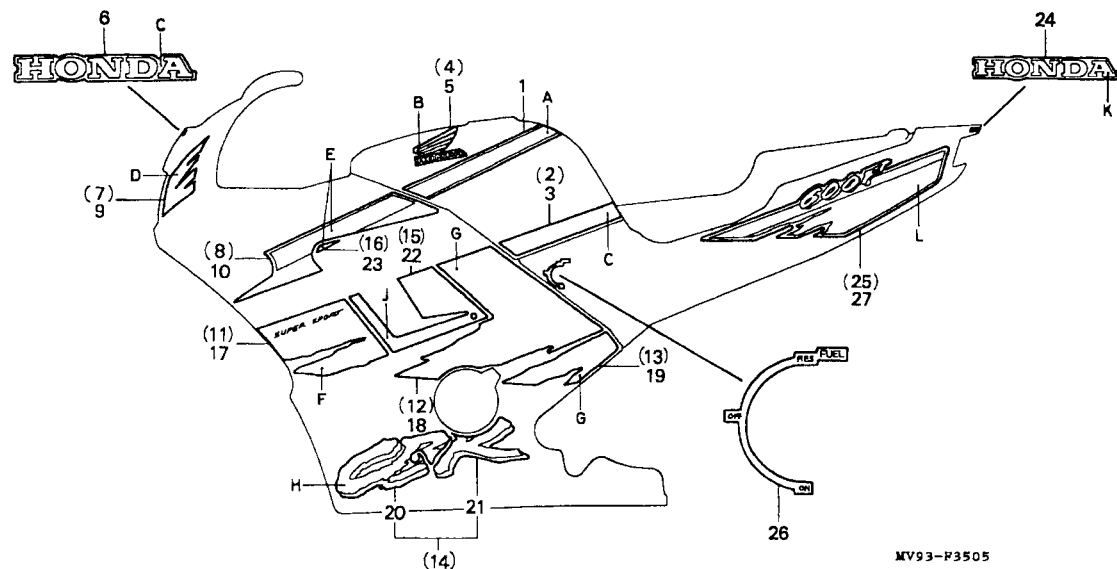

MV93-P3505

MV92F3505

Item de serviço		T.M.O.	Ref. Nº	Nº da peça	Descrição	Qtd. CBR600F								Nº de série	Nota
						FM	FN	FP	FR	FS	FT	SET			
Tabela de Cores, Faixas e Emblemas (CBR600F_R)			11	64307-MV9-840ZA	Faixa A Direita, Carenagem Central *Tipo 24*	-	-	-	1	-	-	-		AR, BR, E, ED, F, G, MX, SP, SW, U, 2G, 3G	
Tipo	Cor Principal	Posição		64307-MV9-840ZB	Faixa A Direita, Carenagem Central *Tipo 25*	-	-	-	1	-	-	-		AR, BR, E, ED, F, G, MX, SP, SW, U, 2G, 3G	
		L													
24	(NH-196) Branco	Branco		64307-MV9-840ZC	Faixa A Direita, Carenagem Central *Tipo 26*	-	-	-	1	-	-	-		AR, BR, E, ED, F, G, MX, SP, SW, U, 2G, 3G	
25	(NH-1) Preto	Preto/ Púrpura Metálica													
26	(NH-343P) Preto Perolizado	Preto Perolizado/ Vermelho Metálico	12	64308-MV9-840ZA	Faixa B Direita, Carenagem Central *Tipo 24*	-	-	-	1	-	-	-		AR, BR, E, ED, F, G, MX, SP, SW, U, 2G, 3G	
				64308-MV9-840ZB	Faixa B Direita, Carenagem Central *Tipo 25*	-	-	-	1	-	-	-		AR, BR, E, ED, F, G, MX, SP, SW, U, 2G, 3G	
				64308-MV9-840ZC	Faixa B Direita, Carenagem Central *Tipo 26*	-	-	-	1	-	-	-		AR, BR, E, ED, F, G, MX, SP, SW, U, 2G, 3G	

C-35.5
Faixas
(FR)

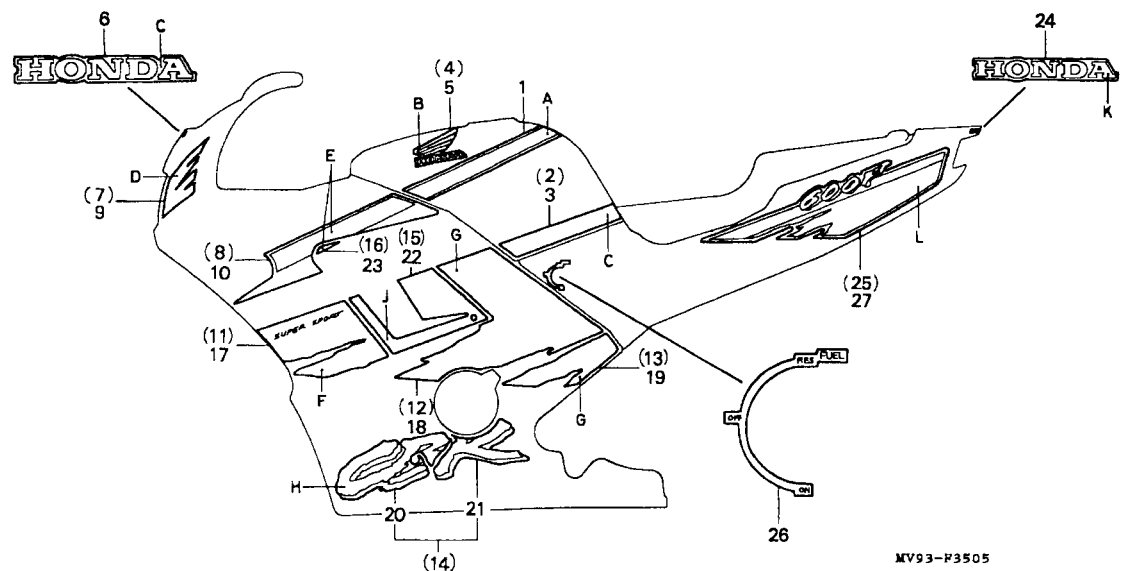

MV93-P3505

MV92F3505

Item de serviço	T.M.O.	Ref. Nº	Nº da peça	Descrição	Qtd. CBR600F								Nº de série	Nota
					FM	FN	FP	FR	FS	FT	SET			
		13	64309-MV9-840ZA	Faixa C Direita, Carenagem Central *Tipo 24*	-	-	-	1	-	-	-	AR, BR, E, ED, F, G, MX, SP, SW, U, 2G, 3G
			64309-MV9-840ZB	Faixa C Direita, Carenagem Central *Tipo 25*	-	-	-	1	-	-	-	AR, BR, E, ED, F, G, MX, SP, SW, U, 2G, 3G
			64309-MV9-840ZC	Faixa C Direita, Carenagem Central *Tipo 26*	-	-	-	1	-	-	-	AR, BR, E, ED, F, G, MX, SP, SW, U, 2G, 3G
		14	64311-MV9-840ZA	Faixa Direita, Carenagem Central *Tipo 24*	-	-	-	1	-	-	-	AR, BR, E, ED, F, G, MX, SP, SW, U, 2G, 3G
			64311-MV9-840ZB	Faixa Direita, Carenagem Central *Tipo 25*	-	-	-	1	-	-	-	AR, BR, E, ED, F, G, MX, SP, SW, U, 2G, 3G
			64311-MV9-840ZC	Faixa Direita, Carenagem Central *Tipo 26*	-	-	-	1	-	-	-	AR, BR, E, ED, F, G, MX, SP, SW, U, 2G, 3G

C-35.5

Faixas (FR)

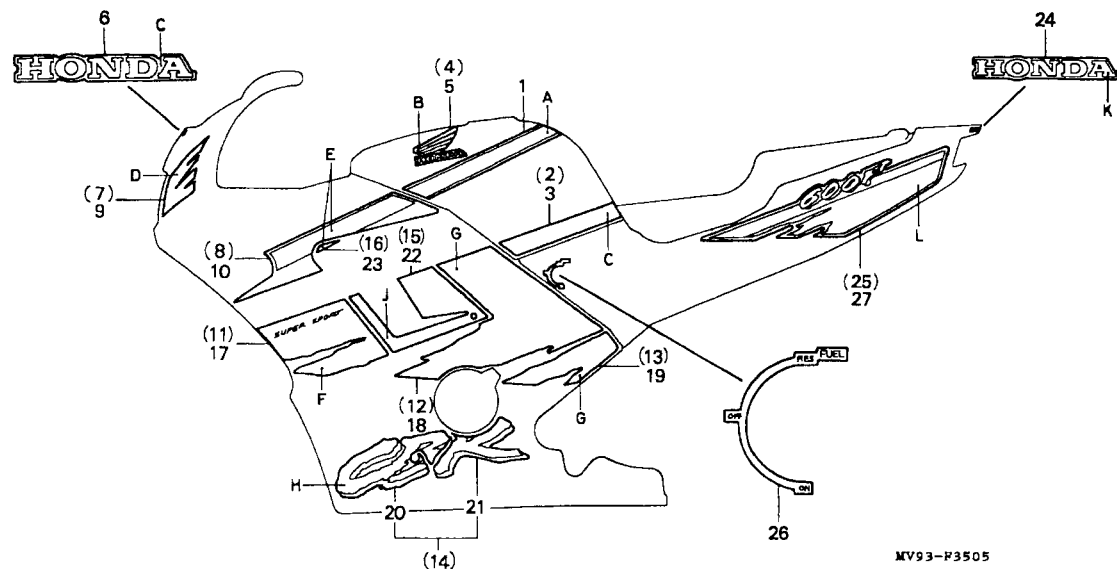

MV93P3505

Item de serviço	T.M.O.	Ref. Nº	Nº da peça	Descrição	Qtd. CBR600F								Nº de série	Nota
					FM	FN	FP	FR	FS	FT	SET			
		15	64313-MV9-840ZA	Faixa A Direita, Carenagem Central *Tipo 24*	-	-	-	1	-	-	-	AR, BR, E, ED, F, G, MX, SP, SW, U, 2G, 3G
			64313-MV9-840ZB	Faixa A Direita, Carenagem Central *Tipo 25*	-	-	-	1	-	-	-	AR, BR, E, ED, F, G, MX, SP, SW, U, 2G, 3G
			64313-MV9-840ZC	Faixa A Direita, Carenagem Central *Tipo 26*	-	-	-	1	-	-	-	AR, BR, E, ED, F, G, MX, SP, SW, U, 2G, 3G
		16	64314-MV9-840ZA	Faixa B Direita, Carenagem Central *Tipo 24*	-	-	-	1	-	-	-	AR, BR, E, ED, F, G, MX, SP, SW, U, 2G, 3G
			64314-MV9-840ZB	Faixa B Direita, Carenagem Central *Tipo 25*	-	-	-	1	-	-	-	AR, BR, E, ED, F, G, MX, SP, SW, U, 2G, 3G
			64314-MV9-840ZC	Faixa B Direita, Carenagem Central *Tipo 26*	-	-	-	1	-	-	-	AR, BR, E, ED, F, G, MX, SP, SW, U, 2G, 3G

C-35.5
Faixas
(FR)

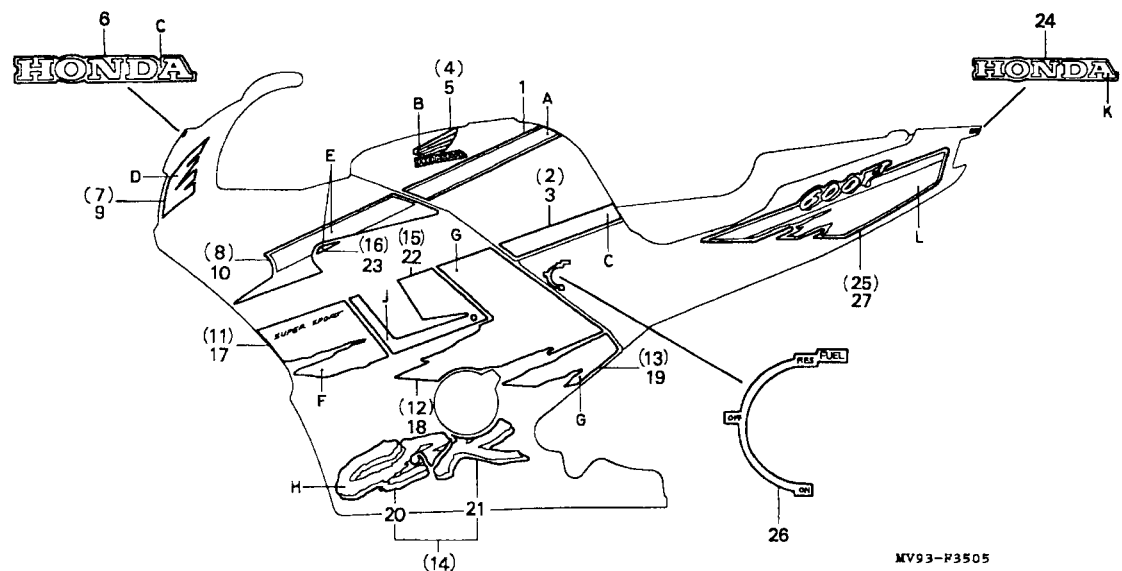

Item de serviço	T.M.O.	Ref. Nº	Nº da peça	Descrição	Qt. CBR600F								Nº de série	Nota
					FM	FN	FP	FR	FS	FT	SET			
		17	64357-MV9-840ZA	Faixa A Esquerda, Carenagem Central *Tipo 24*	-	-	-	1	-	-	-	AR, BR, E, ED, F, G, MX, SP, SW, U, 2G, 3G
			64357-MV9-840ZB	Faixa A Esquerda, Carenagem Central *Tipo 25*	-	-	-	1	-	-	-	AR, BR, E, ED, F, G, MX, SP, SW, U, 2G, 3G
			64357-MV9-840ZC	Faixa A Esquerda, Carenagem Central *Tipo 26*	-	-	-	1	-	-	-	AR, BR, E, ED, F, G, MX, SP, SW, U, 2G, 3G
		18	64358-MV9-840ZA	Faixa B Esquerda, Carenagem Central *Tipo 24*	-	-	-	1	-	-	-	AR, BR, E, ED, F, G, MX, SP, SW, U, 2G, 3G
			64358-MV9-840ZB	Faixa B Esquerda, Carenagem Central *Tipo 25*	-	-	-	1	-	-	-	AR, BR, E, ED, F, G, MX, SP, SW, U, 2G, 3G
			64358-MV9-840ZC	Faixa B Esquerda, Carenagem Central *Tipo 26*	-	-	-	1	-	-	-	AR, BR, E, ED, F, G, MX, SP, SW, U, 2G, 3G

C-35.5

Faixas (FR)

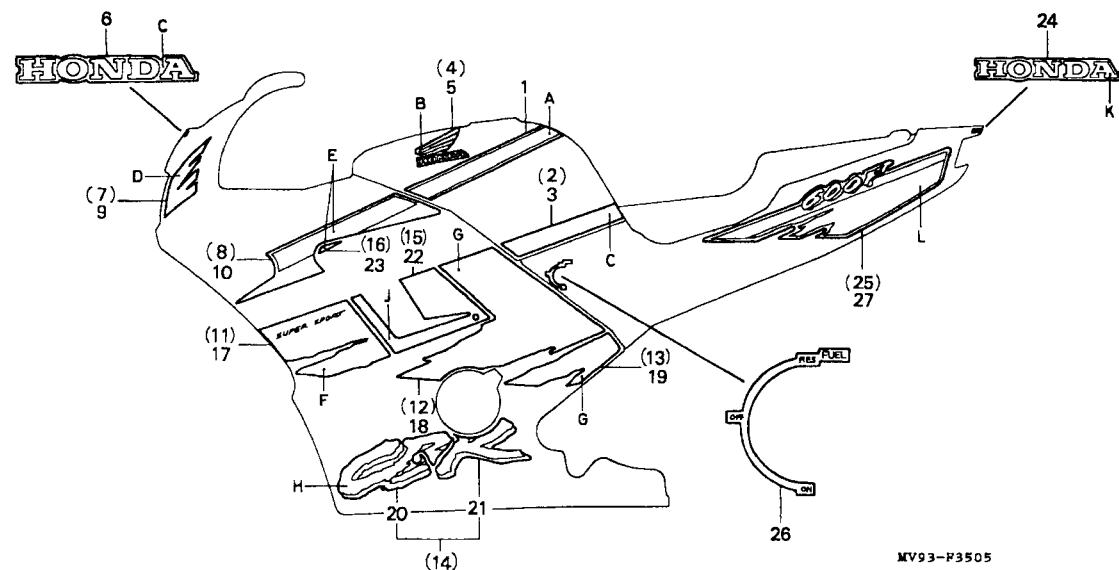

MV93-P3505

MV92F3505

Item de serviço	T.M.O.	Ref. Nº	Nº da peça	Descrição	Qtd. CBR600F								Nº de série	Nota
					FM	FN	FP	FR	FS	FT	SET			
		19	64359-MV9-840ZA	Faixa C Esquerda, Carenagem Central *Tipo 24*	-	-	-	1	-	-	-	AR, BR, E, ED, F, G, MX, SP, SW, U, 2G, 3G
			64359-MV9-840ZB	Faixa C Esquerda, Carenagem Central *Tipo 25*	-	-	-	1	-	-	-	AR, BR, E, ED, F, G, MX, SP, SW, U, 2G, 3G
			64359-MV9-840ZC	Faixa C Esquerda, Carenagem Central *Tipo 26*	-	-	-	1	-	-	-	AR, BR, E, ED, F, G, MX, SP, SW, U, 2G, 3G
		20	64361-MV9-840ZA	Faixa A Esquerda, Carenagem Central *Tipo 24*	-	-	-	1	-	-	-	AR, BR, E, ED, F, G, MX, SP, SW, U, 2G, 3G
			64361-MV9-840ZB	Faixa A Esquerda, Carenagem Central *Tipo 25*	-	-	-	1	-	-	-	AR, BR, E, ED, F, G, MX, SP, SW, U, 2G, 3G
			64361-MV9-840ZC	Faixa A Esquerda ,Carenagem Central *Tipo 26*	-	-	-	1	-	-	-	AR, BR, E, ED, F, G, MX, SP, SW, U, 2G, 3G

C-35.5
Faixas
(FR)

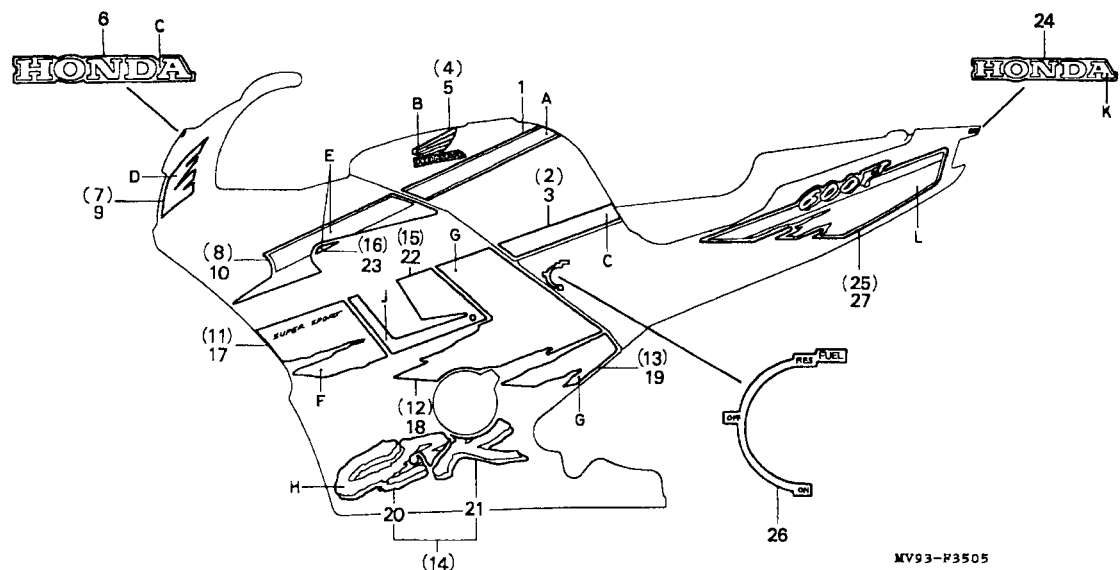

MV93-P3505

MV93F3505

Item de serviço	T.M.O.	Ref. Nº	Nº da peça	Descrição	Qtd. CBR600F								Nº de série	Nota
					FM	FN	FP	FR	FS	FT	SET			
		21	64362-MV9-840ZA	Faixa B Esquerda, Carenagem Central *Tipo 24*	-	-	-	1	-	-	-	AR, BR, E, ED, F, G, MX, SP, SW, U, 2G, 3G
			64362-MV9-840ZB	Faixa B Esquerda, Carenagem Central *Tipo 25*	-	-	-	1	-	-	-	AR, BR, E, ED, F, G, MX, SP, SW, U, 2G, 3G
			64362-MV9-840ZC	Faixa B Esquerda, Carenagem Central *Tipo 26*	-	-	-	1	-	-	-	AR, BR, E, ED, F, G, MX, SP, SW, U, 2G, 3G
		22	64363-MV9-840ZA	Faixa A Esquerda, Carenagem Central *Tipo 24*	-	-	-	1	-	-	-	AR, BR, E, ED, F, G, MX, SP, SW, U, 2G, 3G
			64363-MV9-840ZB	Faixa A Esquerda, Carenagem Central *Tipo 25*	-	-	-	1	-	-	-	AR, BR, E, ED, F, G, MX, SP, SW, U, 2G, 3G
			64363-MV9-840ZC	Faixa A Esquerda, Carenagem Central *Tipo 26*	-	-	-	1	-	-	-	AR, BR, E, ED, F, G, MX, SP, SW, U, 2G, 3G

C-35.5

Faixas (FR)

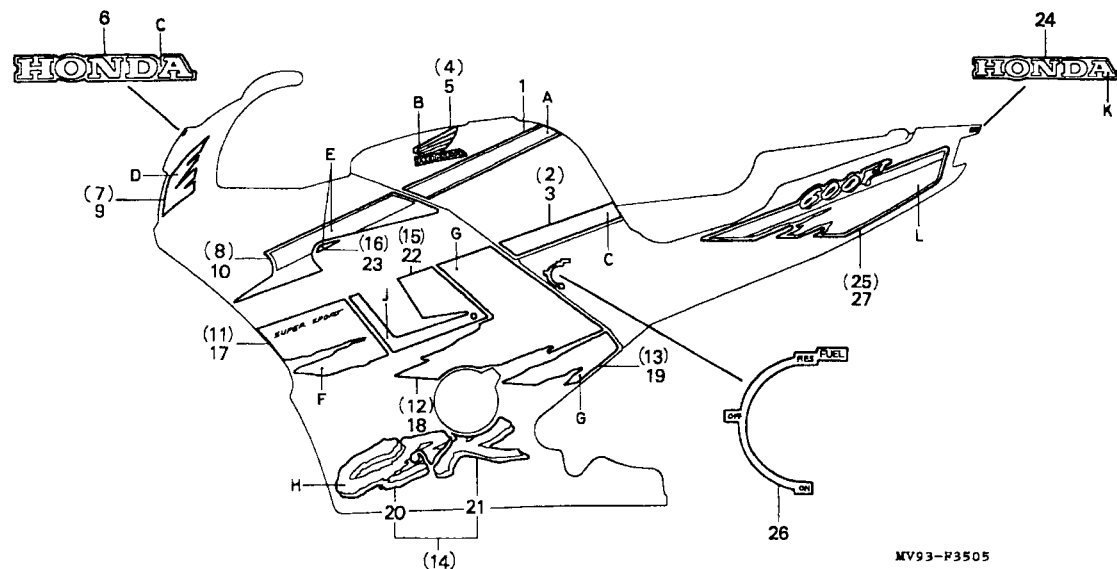

Item de serviço	T.M.O.	Ref. Nº	Nº da peça	Descrição	Qtd. CBR600F								Nº de série	Nota
					FM	FN	FP	FR	FS	FT	SET			
		23	64364-MV9-840ZA	Faixa B Esquerda, Carenagem Central *Tipo 24*	-	-	-	1	-	-	-	AR, BR, E, ED, F, G, MX, SP, SW, U, 2G, 3G
			64364-MV9-840ZB	Faixa B Esquerda, Carenagem Central *Tipo 25*	-	-	-	1	-	-	-	AR, BR, E, ED, F, G, MX, SP, SW, U, 2G, 3G
			64364-MV9-840ZC	Faixa B Esquerda, Carenagem Central *Tipo 26*	-	-	-	1	-	-	-	AR, BR, E, ED, F, G, MX, SP, SW, U, 2G, 3G
		24	77215-MV9-840ZA	Emblema, Rabeta *Tipo 24*	-	-	-	1	-	-	-	AR, BR, E, ED, F, G, MX, SP, SW, U, 2G, 3G
			77215-MV9-840ZB	Emblema, Rabeta *Tipo 25*	-	-	-	1	-	-	-	AR, BR, E, ED, F, G, MX, SP, SW, U, 2G, 3G
			77215-MV9-840ZC	Emblema, Rabeta *Tipo 26*	-	-	-	1	-	-	-	AR, BR, E, ED, F, G, MX, SP, SW, U, 2G, 3G

C-35.5
Faixas
(FR)

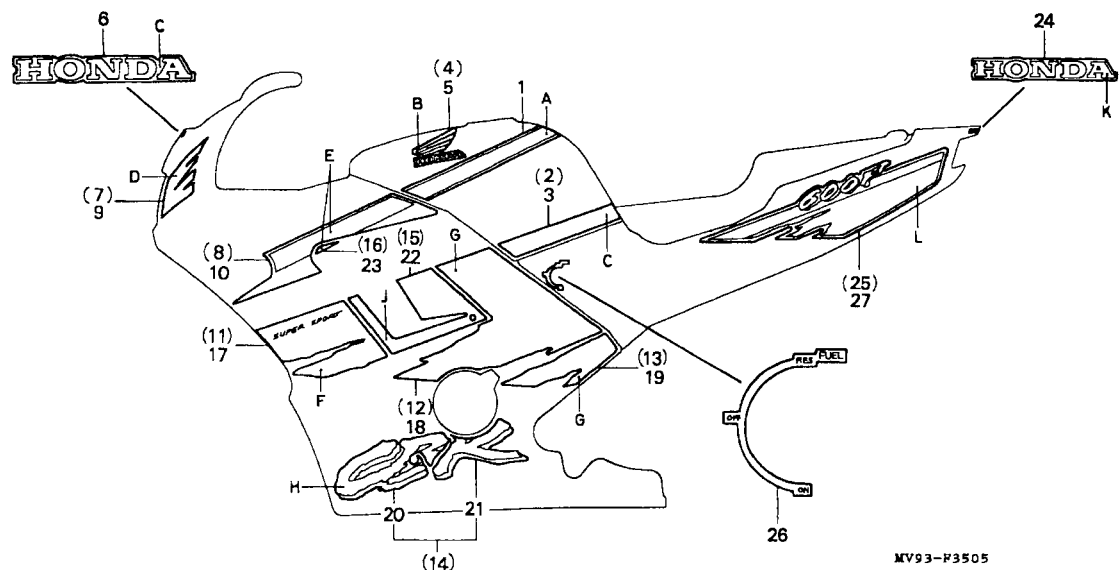

Item de serviço	T.M.O.	Ref. Nº	Nº da peça	Descrição	Qtd. CBR600F								Nº de série	Nota
					FM	FN	FP	FR	FS	FT	SET			
		25	83613-MV9-840ZA	Faixa Direita, Tampa Lateral *Tipo 24*	-	-	-	1	-	-	-	AR, BR, E, ED, F, G, MX, SP, SW, U, 2G, 3G
			83613-MV9-840ZB	Faixa Direita, Tampa Lateral *Tipo 25*	-	-	-	1	-	-	-	AR, BR, E, ED, F, G, MX, SP, SW, U, 2G, 3G
			83613-MV9-840ZC	Faixa Direita, Tampa Lateral *Tipo 26*	-	-	-	1	-	-	-	AR, BR, E, ED, F, G, MX, SP, SW, U, 2G, 3G
		26	83614-MV9-840	Etiqueta, Registro Combustível.....	-	-	-	1	-	-	-	AR, BR, E, ED, F, G, MX, SP, SW, U, 2G, 3G
		27	83713-MV9-840ZA	Faixa Esquerda, Tampa Lateral *Tipo 24*	-	-	-	1	-	-	-	AR, BR, E, ED, F, G, MX, SP, SW, U, 2G, 3G
			83713-MV9-840ZB	Faixa Esquerda, Tampa Lateral *Tipo 25*	-	-	-	1	-	-	-	AR, BR, E, ED, F, G, MX, SP, SW, U, 2G, 3G

C-35.5

Faixas
(FR)

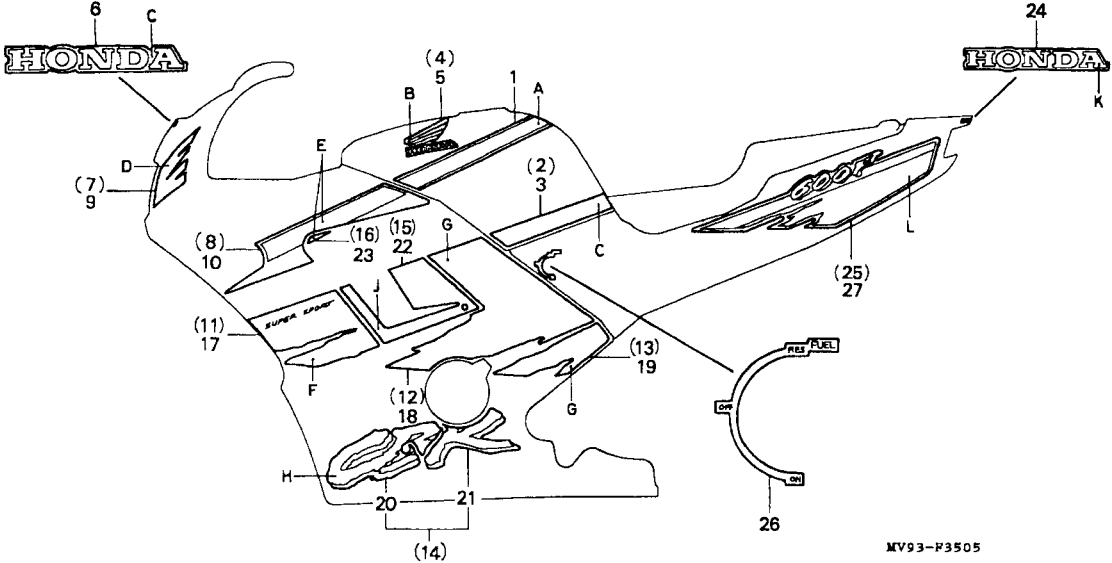

Item de serviço	T.M.O.	Ref. Nº	Nº da peça	Descrição	Qtd. CBR600F							Nº de série	Nota
					FM	FN	FP	FR	FS	FT	SET		
		(27)	83713-MV9-840ZC	Faixa Esquerda, Tampa Lateral *Tipo 26*	-	-	-	1	-	-	-		AR, BR, E, ED, F, G, MX, SP, SW, U, 2G, 3G

C-35.6

Faixas (F3S)

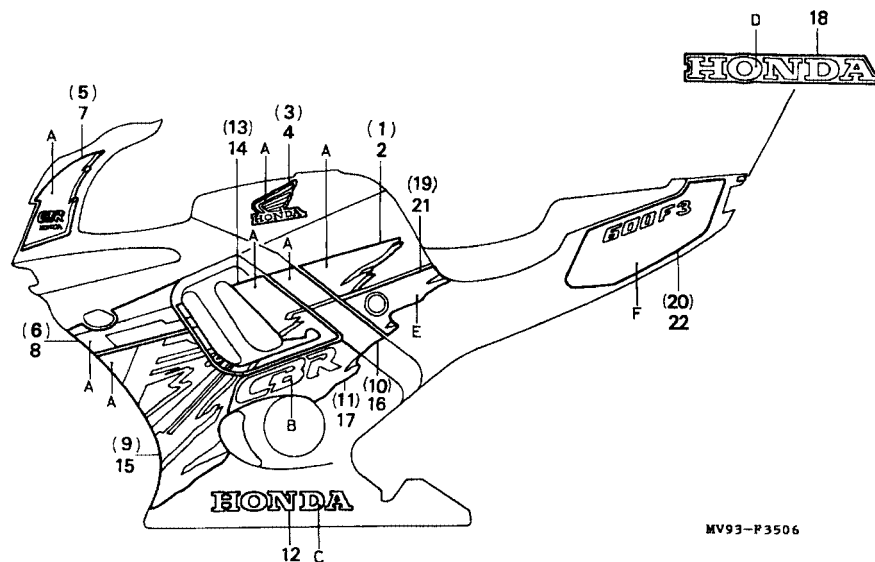

MV93-F3506

MV93F3506

Item de serviço		T.M.O.	Ref. Nº	Nº da peça	Descrição	Qtd. CBR600F FM FN FP FR FS FT SET							Nº de série	Nota
Tabela de Cores, Faixas e Emblemas (CBR600F2R)														
Tipo	Cor Principal	Posição												
		A	B	C	D	E	F							
1	(NH-196) Branco	Amarelo	Branco	Preto	—	Violeta	Preto							
2	(NH-1) Preto	Amarelo	Branco	Amarelo	—	Violeta	Violeta							
3					Branco									
1	17507-MAL-670ZA	Faixa Direita, Tanque Combustível *Tipo 1*			—	—	—	—	1	—	—	CM
	17507-MAL-670ZB	Faixa Direita, Tanque Combustível *Tipo 2*			—	—	—	—	1	—	—	CM
2	17508-MAL-670ZA	Faixa Esquerda, Tanque Combustível *Tipo 1*			—	—	—	—	1	—	—	CM
	17508-MAL-670ZB	Faixa Esquerda, Tanque Combustível *Tipo 2*			—	—	—	—	1	—	—	CM
3	17511-MAL-670ZA	Faixa Direita, Tanque Combustível *Tipo 1*			—	—	—	—	1	—	—	CM
4	17512-MAL-670ZA	Emblema Esquerdo, Tanque Combustível *Tipo 1*			—	—	—	—	1	—	—	CM
5	64231-MAL-670ZA	Faixa A Direita, Carenagem Superior *Tipo 1*			—	—	—	—	1	—	—	CM
6	64232-MAL-670ZA	Faixa B Direita, Carenagem Superior *Tipo 1*			—	—	—	—	1	—	—	CM
	64232-MAL-670ZB	Faixa B Direita, Carenagem Superior *Tipo 2*			—	—	—	—	1	—	—	CM
7	64241-MAL-670ZA	Faixa A Esquerda, Carenagem Superior *Tipo 1*			—	—	—	—	1	—	—	CM
8	64242-MAL-670ZA	Faixa B Esquerda, Carenagem Superior *Tipo 1*			—	—	—	—	1	—	—	CM
	64242-MAL-670ZB	Faixa B Esquerda, Carenagem Superior *Tipo 2*			—	—	—	—	1	—	—	CM
9	64307-MAL-670ZA	Faixa A Direita, Carenagem Central *Tipo 1*			—	—	—	—	1	—	—	CM
	64307-MAL-670ZB	Faixa A Direita, Carenagem Central *Tipo 2*			—	—	—	—	1	—	—	CM
10	64308-MAL-670ZA	Faixa B Direita, Carenagem Central *Tipo 1*			—	—	—	—	1	—	—	CM
	64308-MAL-670ZB	Faixa B Direita, Carenagem Central *Tipo 2*			—	—	—	—	1	—	—	CM
11	64309-MAL-670ZA	Faixa C Direita, Carenagem Central *Tipo 1*			—	—	—	—	1	—	—	CM
	64309-MAL-670ZB	Faixa C Direita, Carenagem Central *Tipo 2*			—	—	—	—	1	—	—	CM
12	64311-MAL-670ZA	Faixa Carenagem Central *Tipo 1*			—	—	—	—	2	—	—	CM
	64311-MAL-670ZB	Faixa Carenagem Central *Tipo 2*			—	—	—	—	2	—	—	CM

C-35.6

Faixas (F3S)

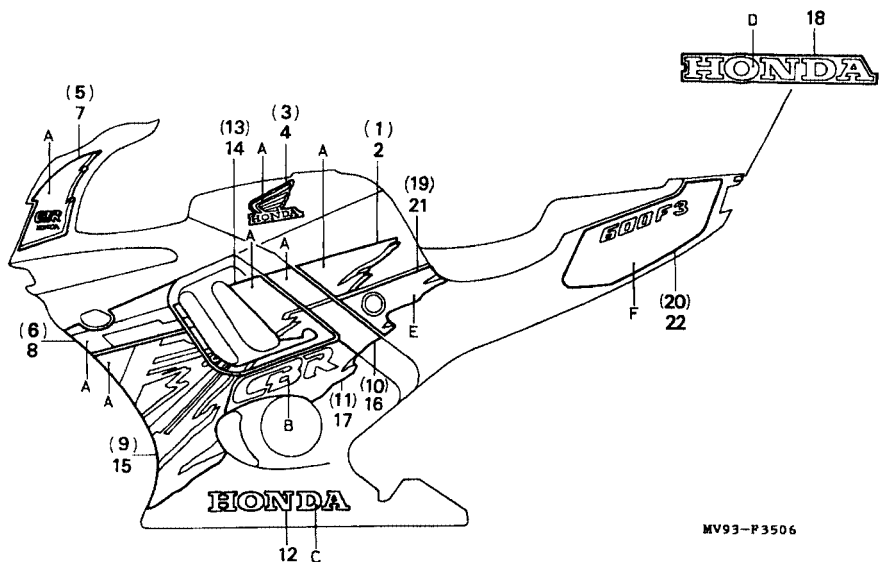

MV93F3506

Item de serviço	T.M.O.	Ref. Nº	Nº da peça	Descrição	Qtd. CBR600F							Nº de série	Nota
					FM	FN	FP	FR	FS	FT	SET		
		13	64312-MAL-670ZA	Faixa A Direita, Carenagem Central *Tipo 1*	-	-	-	-	1	-	-		CM
			64312-MAL-670ZB	Faixa A Direita, Carenagem Central *Tipo 2*	-	-	-	-	1	-	-		CM
		14	64313-MAL-670ZA	Faixa A Esquerda, Carenagem Central *Tipo 1*	-	-	-	-	1	-	-		CM
			64313-MAL-670ZB	Faixa A Esquerda, Carenagem Central *Tipo 2*	-	-	-	-	1	-	-		CM
		15	64357-MAL-670ZA	Faixa A Esquerda, Carenagem Central *Tipo 1*	-	-	-	-	1	-	-		CM
			64357-MAL-670ZB	Faixa A Esquerda, Carenagem Central *Tipo 2*	-	-	-	-	1	-	-		CM
		16	64358-MAL-670ZA	Faixa B Esquerda, Carenagem Central *Tipo 1*	-	-	-	-	1	-	-		CM
			64358-MAL-670ZB	Faixa B Esquerda, Carenagem Central *Tipo 2*	-	-	-	-	1	-	-		CM
		17	64359-MAL-670ZA	Faixa C Esquerda, Carenagem Central *Tipo 1*	-	-	-	-	1	-	-		CM
			64359-MAL-670ZB	Faixa C Esquerda, Carenagem Central *Tipo 2*	-	-	-	-	1	-	-		CM
		18	77215-MAL-600ZB	Emblema, Rabeta *Tipo 2*	-	-	-	-	1	-	-		CM
			77215-MAL-600ZC	Emblema, Rabeta *Tipo 3*	-	-	-	-	1	-	-		CM
		19	83613-MAL-670ZA	Faixa A Direita, Tampa Lateral *Tipo 1*	-	-	-	-	1	-	-		CM
			83613-MAL-670ZB	Faixa A Direita, Tampa Lateral *Tipo 2*	-	-	-	-	1	-	-		CM
		20	83614-MAL-670ZA	Faixa B Direita, Tampa Lateral *Tipo 1*	-	-	-	-	1	-	-		CM
			83614-MAL-670ZB	Faixa B Direita, Tampa Lateral *Tipo 2*	-	-	-	-	1	-	-		CM
		21	83713-MAL-670ZA	Faixa A Esquerda, Tampa Lateral *Tipo 1*	-	-	-	-	1	-	-		CM
			83713-MAL-670ZB	Faixa A Esquerda, Tampa Lateral *Tipo 2*	-	-	-	-	1	-	-		CM
		22	83714-MAL-670ZA	Faixa B Esquerda, Tampa Lateral *Tipo 1*	-	-	-	-	1	-	-		CM
			83714-MAL-670ZB	Faixa B Esquerda, Tampa Lateral *Tipo 2*	-	-	-	-	1	-	-		CM

C-35.7

Faixas (FS)

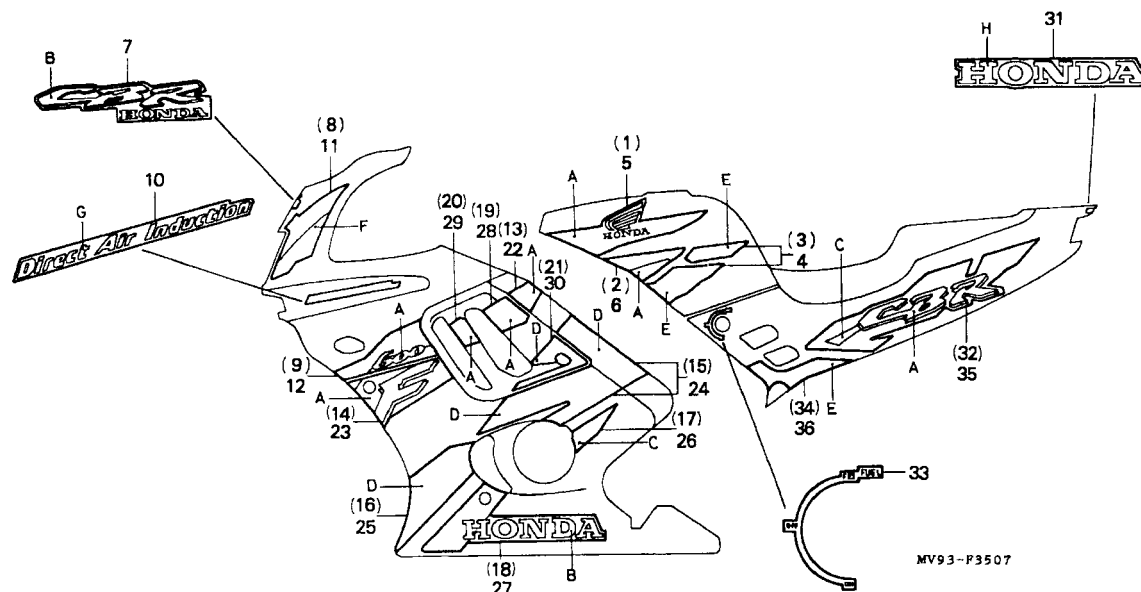

MV93-P3507

MV33F3507

Item de serviço

T.M.O.

Ref.
Nº

Nº da peça

Descrição

Qtd.
CBR600F
FM FN FP FR FS FT SET

Nº de série

Nota

Tabela de Cores, Faixas e Emblemas (CBR600FS)

Tipo	Cor Principal	Posição			
		A	B	C	D
1	(NH-196) Branco	Vermelho	Branco	Dourado	Branco
1	(NH-1) Preto	Vermelho	Prata	Vermelho	Preto
2	(R-127) Vermelho	Cinza Metálica	Branco	Vermelho	Vermelho

Tipo	Cor Principal	Posição			
		E	F	G	H
1	(NH-196) Branco	Azul	Azul	Dourado	Branco
1	(NH-1) Preto	Cinza	Preto	Prata	Vermelho
2	(R-127) Vermelho	Preto	Preto	Branco	Preto
3					

1	17507-MAL-600ZA	Faixa A Direita, Tanque Combustível *Tipo 1*	-	-	-	-	1	-	-	AR, BR, E, ED, F, G, KO, MX, SP, SW, U, 2G, 2PO, 3G
	17507-MAL-600ZB	Faixa A Direita, Tanque Combustível *Tipo 2*	-	-	-	-	1	-	-	AR, BR, E, ED, F, G, MX, SP, SW, U, 2G, 2PO, 3G
	17507-MAL-600ZC	Faixa A Direita, Tanque Combustível *Tipo 3*	-	-	-	-	1	-	-	AR, BR, E, ED, F, G, MX, SP, SW, U, 2G, 2PO, 3G
2	17508-MAL-600ZA	Faixa B Direita, Tanque Combustível *Tipo 1*	-	-	-	-	1	-	-	AR, BR, E, ED, F, G, KO, MX, SP, SW, U, 2G, 2PO, 3G
	17508-MAL-600ZB	Faixa B Direita, Tanque Combustível *Tipo 2*	-	-	-	-	1	-	-	AR, BR, E, ED, F, G, MX, SP, SW, U, 2G, 2PO, 3G

C-35.7

Faixas (FS)

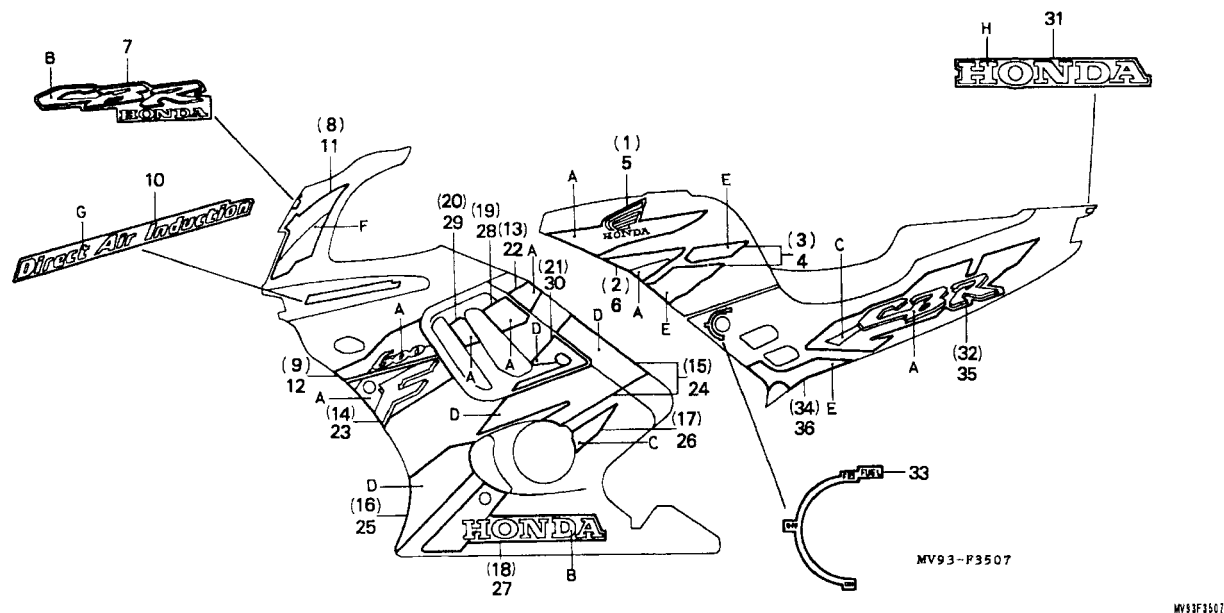

Item de serviço	T.M.O.	Ref. Nº	Nº da peça	Descrição	Qtd. CBR600F								Nº de série	Nota
					FM	FN	FP	FR	FS	FT	SET			
		(2)	17508-MAL-600ZC	Faixa B Direita, Tanque Combustível *Tipo 3*	-	-	-	-	1	-	-	AR, BR, E, ED, F, G, MX, SP, SW, U, 2G, 2PO, 3G
		3	17513-MAL-600ZA	Faixa C Direita, Tanque Combustível *Tipo 1*	-	-	-	-	1	-	-	AR, BR, E, ED, F, G, KO, MX, SP, SW, U, 2G, 2PO, 3G
			17513-MAL-600ZB	Faixa C Direita, Tanque Combustível *Tipo 2*	-	-	-	-	1	-	-	AR, BR, E, ED, F, G, MX, SP, SW, U, 2G, 2PO, 3G
			17513-MAL-600ZC	Faixa C Direita, Tanque Combustível *Tipo 3*	-	-	-	-	1	-	-	AR, BR, E, ED, F, G, MX, SP, SW, U, 2G, 2PO, 3G
		4	17514-MAL-600ZA	Faixa C Esquerda, Tanque Combustível *Tipo 1*	-	-	-	-	1	-	-	AR, BR, E, ED, F, G, KO, MX, SP, SW, U, 2G, 2PO, 3G

C-35.7
Faixas
(FS)

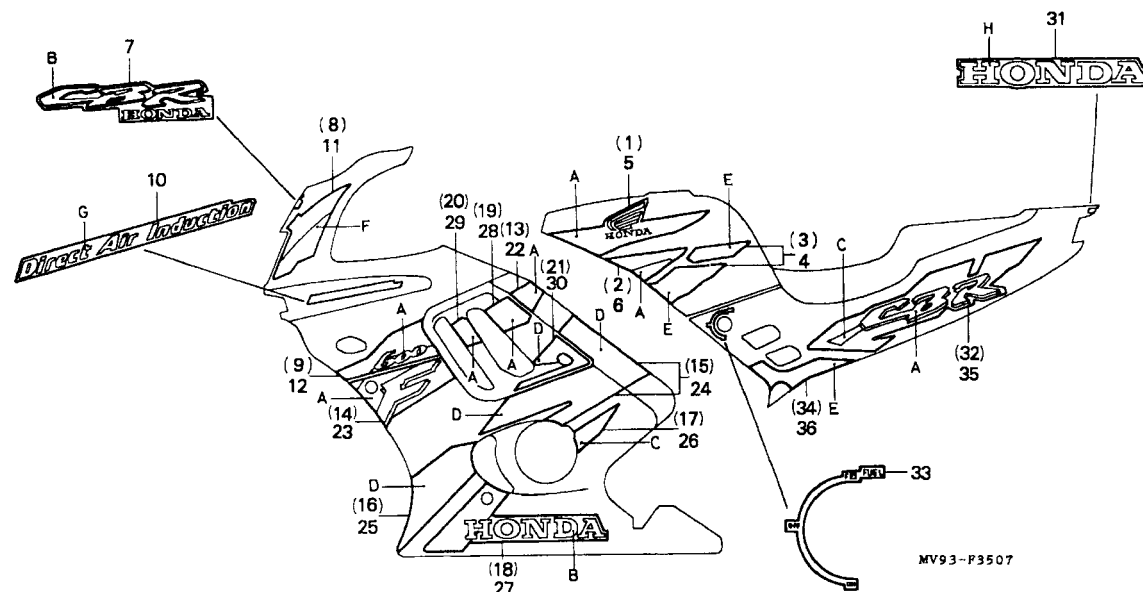

MV93-P3507

Item de serviço	T.M.O.	Ref. Nº	Nº da peça	Descrição	Qt'd.							Nº de série	Nota
					FM	FN	FP	FR	FS	FT	SET		
		(4)	17514-MAL-600ZB	Faixa C Esquerda, Tanque Combustível *Tipo 2*	-	-	-	-	1	-	-		AR, BR, E, ED, F, G, MX, SP, SW, U, 2G, 2PO, 3G
			17514-MAL-600ZC	Faixa C Esquerda, Tanque Combustível *Tipo 3*	-	-	-	-	1	-	-		AR, BR, E, ED, F, G, MX, SP, SW, U, 2G, 2PO, 3G
		5	17517-MAL-600ZA	Faixa A Esquerda, Tanque Combustível *Tipo 1*	-	-	-	-	1	-	-		AR, BR, E, ED, F, G, KO, MX, SP, SW, U, 2G, 2PO, 3G
			17517-MAL-600ZB	Faixa A Esquerda, Tanque Combustível *Tipo 2*	-	-	-	-	1	-	-		AR, BR, E, ED, F, G, MX, SP, SW, U, 2G, 2PO, 3G
			17517-MAL-600ZC	Faixa A Esquerda, Tanque Combustível *Tipo 3*	-	-	-	-	1	-	-		AR, BR, E, ED, F, G, MX, SP, SW, U, 2G, 2PO, 3G

C-35.7

Faixas (FS)

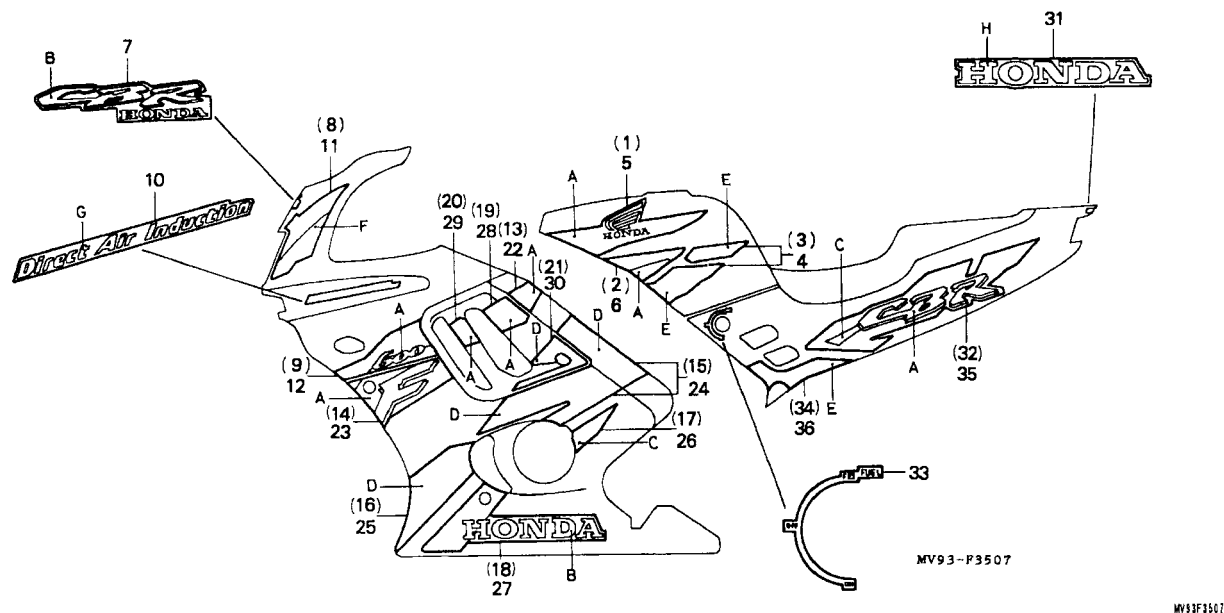

Item de serviço	T.M.O.	Ref. Nº	Nº da peça	Descrição	Qtd. CBR600F								Nº de série	Nota
					FM	FN	FP	FR	FS	FT	SET			
		6	17518-MAL-600ZA	Faixa B Esquerda, Tanque Combustível *Tipo 1*.....	-	-	-	-	1	-	-	AR, BR, E, ED, F, G, KO, MX, SP, SW, U, 2G, 2PO, 3G
			17518-MAL-600ZB	Faixa B Esquerda, Tanque Combustível *Tipo 2*.....	-	-	-	-	1	-	-	AR, BR, E, ED, F, G, MX, SP, SW, U, 2G, 2PO, 3G
			17518-MAL-600ZC	Faixa B Esquerda, Tanque Combustível *Tipo 3*.....	-	-	-	-	1	-	-	AR, BR, E, ED, F, G, MX, SP, SW, U, 2G, 2PO, 3G
		7	64227-MAL-600ZA	Faixa Direita, Carenagem Central *Tipo 1*.....	-	-	-	-	1	-	-	AR, BR, E, ED, F, G, KO, MX, SP, SW, U, 2G, 2PO, 3G
			64227-MAL-600ZB	Faixa Direita, Carenagem Central *Tipo 2*.....	-	-	-	-	1	-	-	AR, BR, E, ED, F, G, MX, SP, SW, U, 2G, 2PO, 3G

C-35.7
Faixas
(FS)

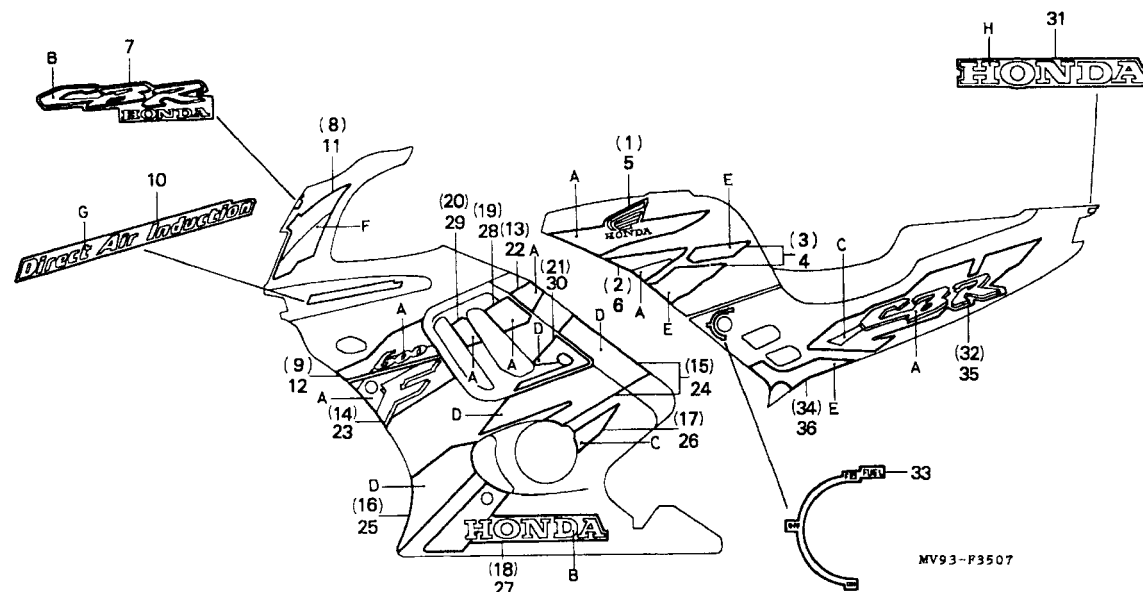

MV33F3507

Item de serviço	T.M.O.	Ref. Nº	Nº da peça	Descrição	Qtd.							Nº de série	Nota
					FM	FN	FP	FR	FS	FT	SET		
		(7)	64227-MAL-600ZC	Faixa Direita, Carenagem Central *Tipo 3*	-	-	-	-	1	-	-		AR, BR, E, ED, F, G, MX, SP, SW, U, 2G, 2PO, 3G
		8	64231-MAL-600ZA	Faixa A Direita, Carenagem Superior *Tipo 1*	-	-	-	-	1	-	-		AR, BR, E, ED, F, G, KO, MX, SP, SW, U, 2G, 2PO, 3G
			64231-MAL-600ZB	Faixa A Direita, Carenagem Superior *Tipo 2*	-	-	-	-	1	-	-		AR, BR, E, ED, F, G, MX, SP, SW, U, 2G, 2PO, 3G
			64231-MAL-600ZC	Faixa A Direita, Carenagem Superior *Tipo 3*	-	-	-	-	1	-	-		AR, BR, E, ED, F, G, MX, SP, SW, U, 2G, 2PO, 3G
		9	64232-MAL-600ZA	Faixa B Direita, Carenagem Superior *Tipo 1*	-	-	-	-	1	-	-		AR, BR, E, ED, F, G, KO, MX, SP, SW, U, 2G, 2PO, 3G

C-35.7

Faixas (FS)

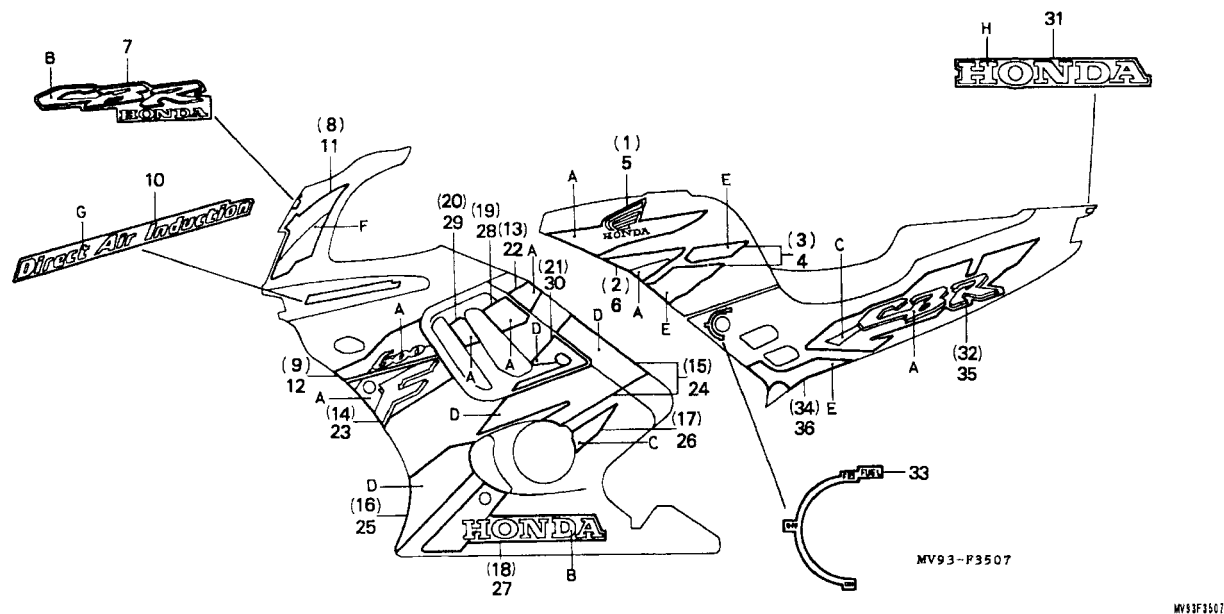

Item de serviço	T.M.O.	Ref. Nº	Nº da peça	Descrição	Qtd. CBR600F								Nº de série	Nota
					FM	FN	FP	FR	FS	FT	SET			
		(9)	64232-MAL-600ZB	Faixa B, Direita Carenagem Superior *Tipo 2*	-	-	-	-	1	-	-	AR, BR, E, ED, F, G, MX, SP, SW, U, 2G, 2PO, 3G
			64232-MAL-600ZC	Faixa B, Direita Carenagem Superior *Tipo 3*	-	-	-	-	1	-	-	AR, BR, E, ED, F, G, MX, SP, SW, U, 2G, 2PO, 3G
		10	64233-MAL-600ZA	Faixa, Carenagem Superior *Tipo 1*	-	-	-	-	2	-	-	AR, BR, E, ED, F, G, KO, MX, SP, SW, U, 2G, 2PO, 3G
			64233-MAL-600ZB	Faixa, Carenagem Superior *Tipo 2*	-	-	-	-	2	-	-	AR, BR, E, ED, F, G, MX, SP, SW, U, 2G, 2PO, 3G
			64233-MAL-600ZC	Faixa, Carenagem Superior *Tipo 3*	-	-	-	-	2	-	-	AR, BR, E, ED, F, G, MX, SP, SW, U, 2G, 2PO, 3G

C-35.7

Faixas (FS)

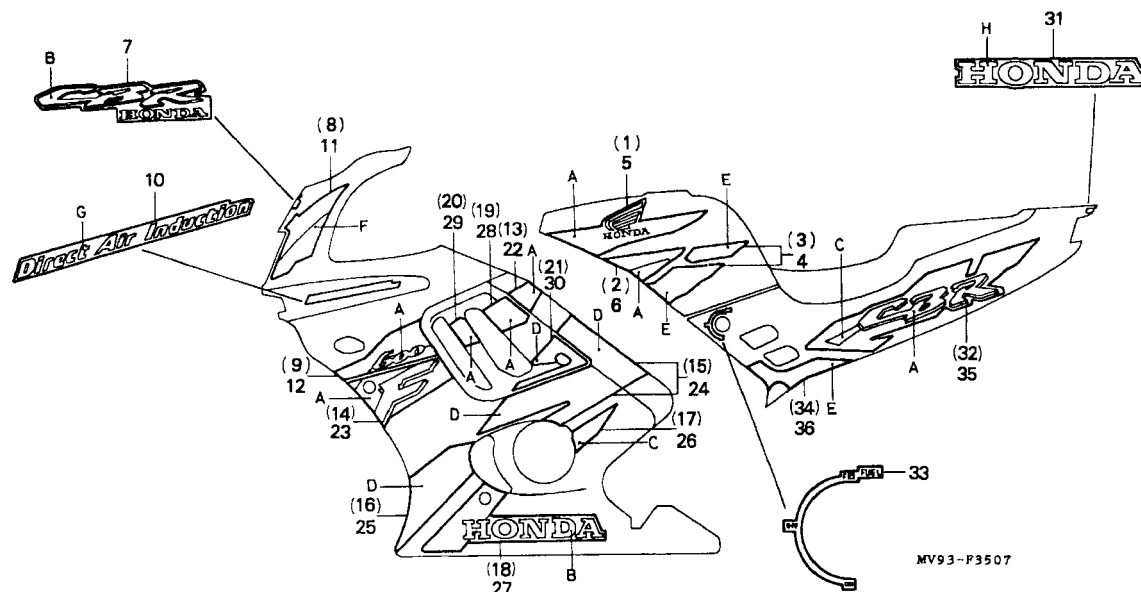

MV33F3507

Item de serviço	T.M.O.	Ref. Nº	Nº da peça	Descrição	Qtd. CBR600F								Nº de série	Nota
					FM	FN	FP	FR	FS	FT	SET			
		11	64241-MAL-600ZA	Faixa A Esquerda, Carenagem Superior *Tipo 1*	-	-	-	-	1	-	-	AR, BR, E, ED, F, G, KO, MX, SP, SW, U, 2G, 2PO, 3G
			64241-MAL-600ZB	Faixa A Esquerda, Carenagem Superior *Tipo 2*	-	-	-	-	1	-	-	AR, BR, E, ED, F, G, MX, SP, SW, U, 2G, 2PO, 3G
			64241-MAL-600ZC	Faixa A Esquerda, Carenagem Superior *Tipo 3*	-	-	-	-	1	-	-	AR, BR, E, ED, F, G, MX, SP, SW, U, 2G, 2PO, 3G
		12	64242-MAL-600ZA	Faixa B Esquerda, Carenagem Superior *Tipo 1*	-	-	-	-	1	-	-	AR, BR, E, ED, F, G, KO, MX, SP, SW, U, 2G, 2PO, 3G
			64242-MAL-600ZB	Faixa B Esquerda, Carenagem Superior *Tipo 2*	-	-	-	-	1	-	-	AR, BR, E, ED, F, 2G, 2PO, 3G

C-35.7

Faixas (FS)

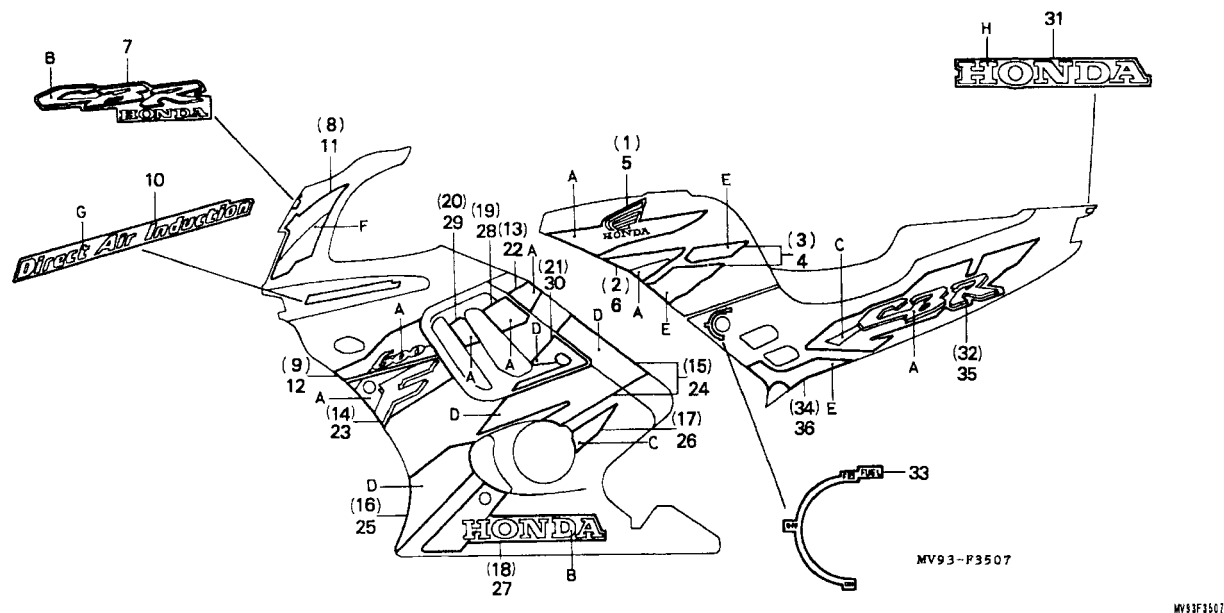

Item de serviço	T.M.O.	Ref. Nº	Nº da peça	Descrição	Qtd. CBR600F								Nº de série	Nota
					FM	FN	FP	FR	FS	FT	SET			
		(12)	64242-MAL-600ZC	Faixa B Esquerda, Carenagem Superior *Tipo 3*	-	-	-	-	1	-	-	AR, BR, E, ED, F, G, MX, SP, SW, U, 2G, 2PO, 3G
		13	64306-MAL-600ZA	Faixa A Direita, Carenagem Central *Tipo 1*	-	-	-	-	1	-	-	AR, BR, E, ED, F, G, KO, MX, SP, SW, U, 2G, 2PO, 3G
			64306-MAL-600ZB	Faixa A Direita, Carenagem Central *Tipo 2*	-	-	-	-	1	-	-	AR, BR, E, ED, F, G, MX, SP, SW, U, 2G, 2PO, 3G
			64306-MAL-600ZC	Faixa A Direita, Carenagem Central *Tipo 3*	-	-	-	-	1	-	-	AR, BR, E, ED, F, G, MX, SP, SW, U, 2G, 2PO, 3G
		14	64307-MAL-600ZA	Faixa B Direita, Carenagem Central *Tipo 1*	-	-	-	-	1	-	-	AR, BR, E, ED, F, G, KO, MX, SP, SW, U, 2G, 2PO, 3G

C-35.7
Faixas
(FS)

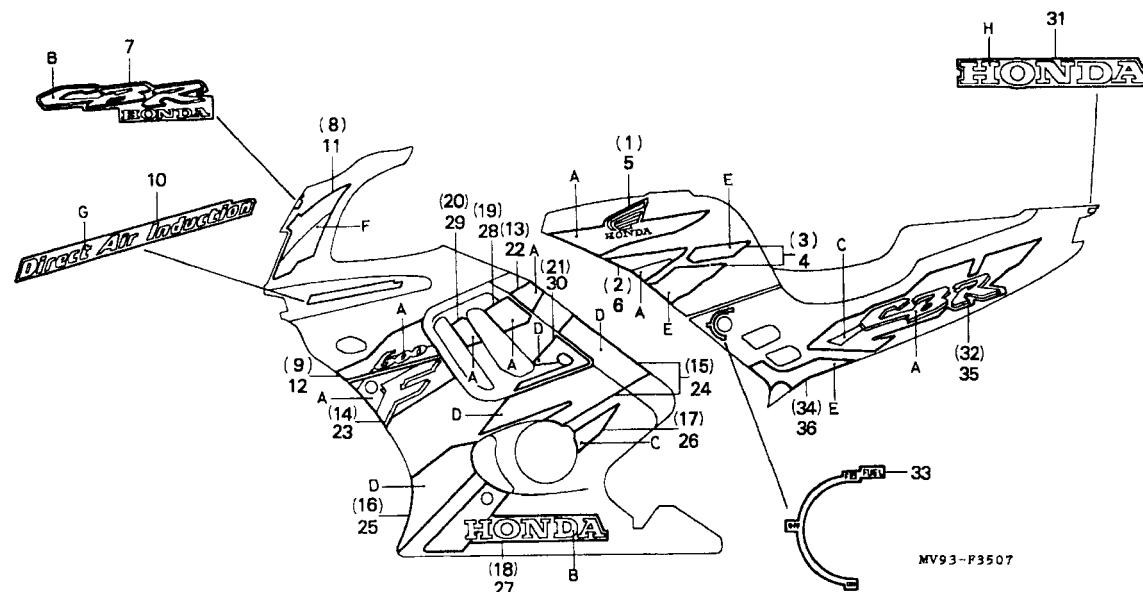

MV93-P3507

Item de serviço	T.M.O.	Ref. Nº	Nº da peça	Descrição	Qt'd. CBR600F								Nº de série	Nota	
					FM	FN	FP	FR	FS	FT	SET				
		(14)	64307-MAL-600ZB	Faixa B Direita, Carenagem Central *Tipo 2*	-	-	-	-	1	-	-	AR, BR, E, ED, F, G, MX, SP, SW, U, 2G, 2PO, 3G
			64307-MAL-600ZC	Faixa B Direita, Carenagem Central *Tipo 3*	-	-	-	-	1	-	-	AR, BR, E, ED, F, G, MX, SP, SW, U, 2G, 2PO, 3G
		15	64308-MAL-600ZA	Faixa C Direita, Carenagem Central *Tipo 1*	-	-	-	-	1	-	-	AR, BR, E, ED, F, G, KO, MX, SP, SW, U, 2G, 2PO, 3G
			64308-MAL-600ZB	Faixa C Direita, Carenagem Central *Tipo 2*	-	-	-	-	1	-	-	AR, BR, E, ED, F, G, MX, SP, SW, U, 2G, 2PO, 3G
			64308-MAL-600ZC	Faixa C Direita, Carenagem Central *Tipo 3*	-	-	-	-	1	-	-	AR, BR, E, ED, F, G, MX, SP, SW, U, 2G, 2PO, 3G

C-35.7

Faixas (FS)

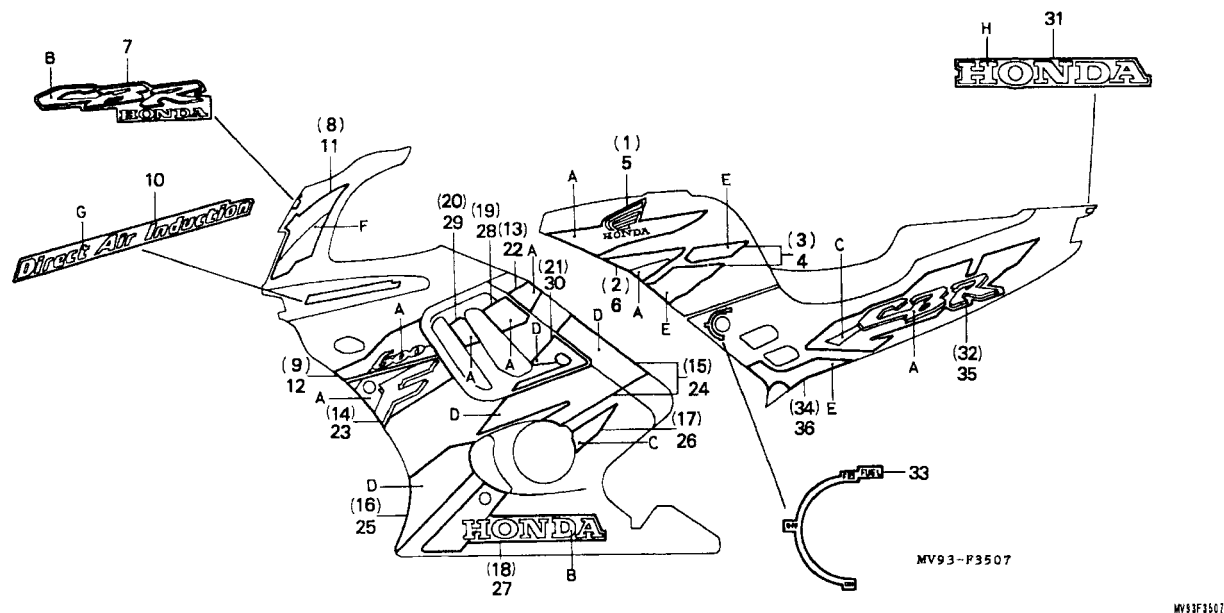

Item de serviço	T.M.O.	Ref. Nº	Nº da peça	Descrição	Qtd. CBR600F								Nº de série	Nota
					FM	FN	FP	FR	FS	FT	SET			
		16	64309-MAL-600ZA	Faixa E Direita, Carenagem Central *Tipo 1*	-	-	-	-	1	-	-			AR, BR, E, ED, F, G, KO, MX, SP, SW, U, 2G, 2PO, 3G
			64309-MAL-600ZB	Faixa E Direita, Carenagem Central *Tipo 2*	-	-	-	-	1	-	-			AR, BR, E, ED, F, G, MX, SP, SW, U, 2G, 2PO, 3G
			64309-MAL-600ZC	Faixa E Direita, Carenagem Central *Tipo 3*	-	-	-	-	1	-	-			AR, BR, E, ED, F, G, MX, SP, SW, U, 2G, 2PO, 3G
		17	64311-MAL-600ZA	Faixa F Direita, Carenagem Central *Tipo 1*	-	-	-	-	1	-	-			AR, BR, E, ED, F, G, KO, MX, SP, SW, U, 2G, 2PO, 3G
			64311-MAL-600ZB	Faixa F Direita, Carenagem Central *Tipo 2*	-	-	-	-	1	-	-			AR, BR, E, ED, F, G, MX, SP, SW, U, 2G, 2PO, 3G

C-35.7
Faixas
(FS)

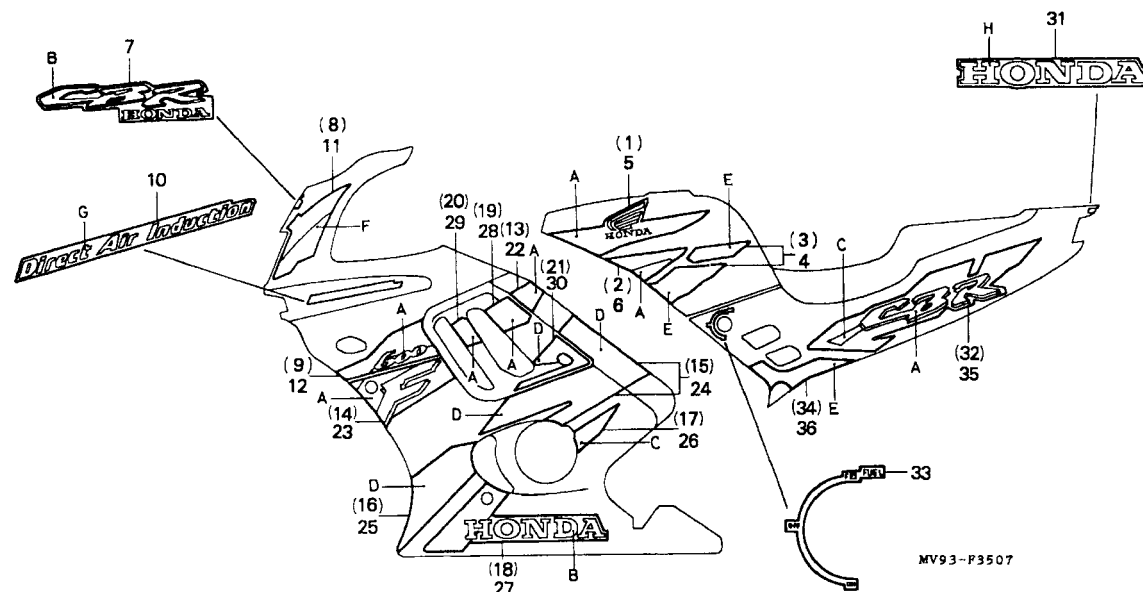

MV33F3507

Item de serviço	T.M.O.	Ref. Nº	Nº da peça	Descrição	Qtd. CBR600F								Nº de série	Nota
					FM	FN	FP	FR	FS	FT	SET			
		(17)	64311-MAL-600ZC	Faixa F Direita, Carenagem Central *Tipo 3*	-	-	-	-	1	-	-			AR, BR, E, ED, F, G, MX, SP, SW, U, 2G, 2PO, 3G
		18	64312-MAL-600ZA	Faixa G Direita, Carenagem Central *Tipo 1*	-	-	-	-	1	-	-			AR, BR, E, ED, F, G, KO, MX, SP, SW, U, 2G, 2PO, 3G
			64312-MAL-600ZB	Faixa G Direita, Carenagem Central *Tipo 2*	-	-	-	-	1	-	-			AR, BR, E, ED, F, G, MX, SP, SW, U, 2G, 2PO, 3G
			64312-MAL-600ZC	Faixa G Direita, Carenagem Central *Tipo 3*	-	-	-	-	1	-	-			AR, BR, E, ED, F, G, MX, SP, SW, U, 2G, 2PO, 3G
		19	64313-MAL-600ZA	Faixa A Direita, Carenagem Central *Tipo 1*	-	-	-	-	1	-	-			AR, BR, E, ED, F, G, KO, MX, SP, SW, U, 2G, 2PO, 3G

C-35.7

Faixas (FS)

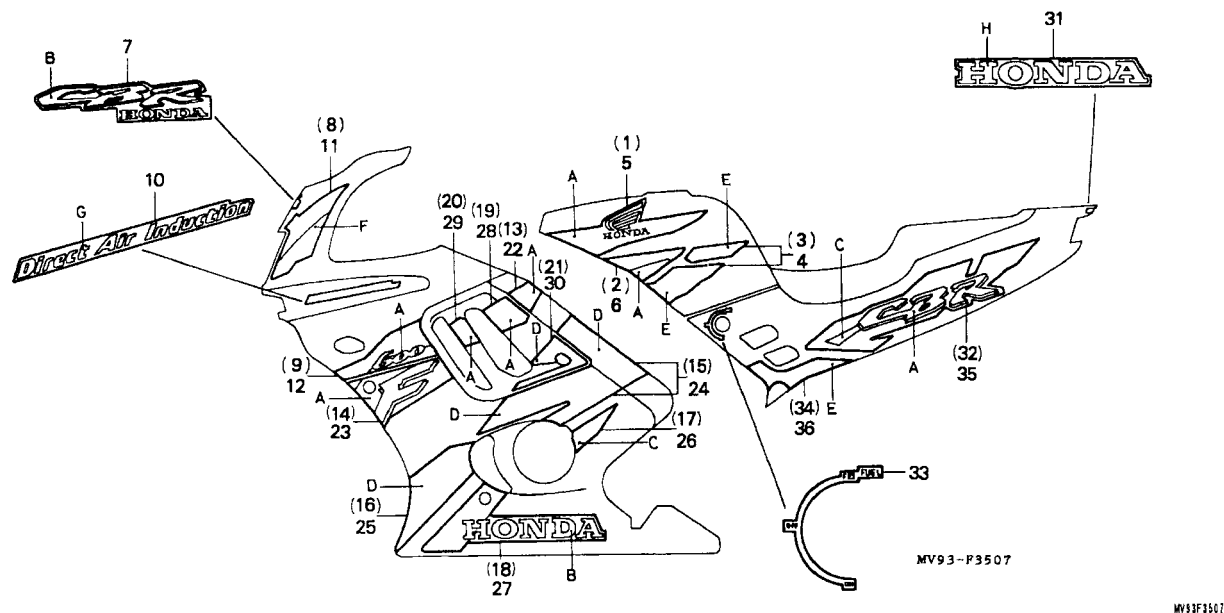

Item de serviço	T.M.O.	Ref. Nº	Nº da peça	Descrição	Qtd. CBR600F								Nº de série	Nota	
					FM	FN	FP	FR	FS	FT	SET				
		(19)	64313-MAL-600ZB	Faixa A Direita, Carenagem Central *Tipo 2*	-	-	-	-	1	-	-	AR, BR, E, ED, F, G, MX, SP, SW, U, 2G, 2PO, 3G
			64313-MAL-600ZC	Faixa A Direita, Carenagem Central *Tipo 3*	-	-	-	-	1	-	-	AR, BR, E, ED, F, G, MX, SP, SW, U, 2G, 2PO, 3G
		20	64314-MAL-600ZA	Faixa B Direita, Carenagem Central *Tipo 1*	-	-	-	-	1	-	-	AR, BR, E, ED, F, G, KO, MX, SP, SW, U, 2G, 2PO, 3G
			64314-MAL-600ZC	Faixa B Direita, Carenagem Central *Tipo 3*	-	-	-	-	1	-	-	AR, BR, E, ED, F, G, MX, SP, SW, U, 2G, 2PO, 3G
		21	64315-MAL-600ZA	Faixa C Direita, Carenagem Central *Tipo 1*	-	-	-	-	1	-	-	AR, BR, E, ED, F, G, KO, MX, SP, SW, U, 2G, 2PO, 3G

C-35.7
Faixas
(FS)

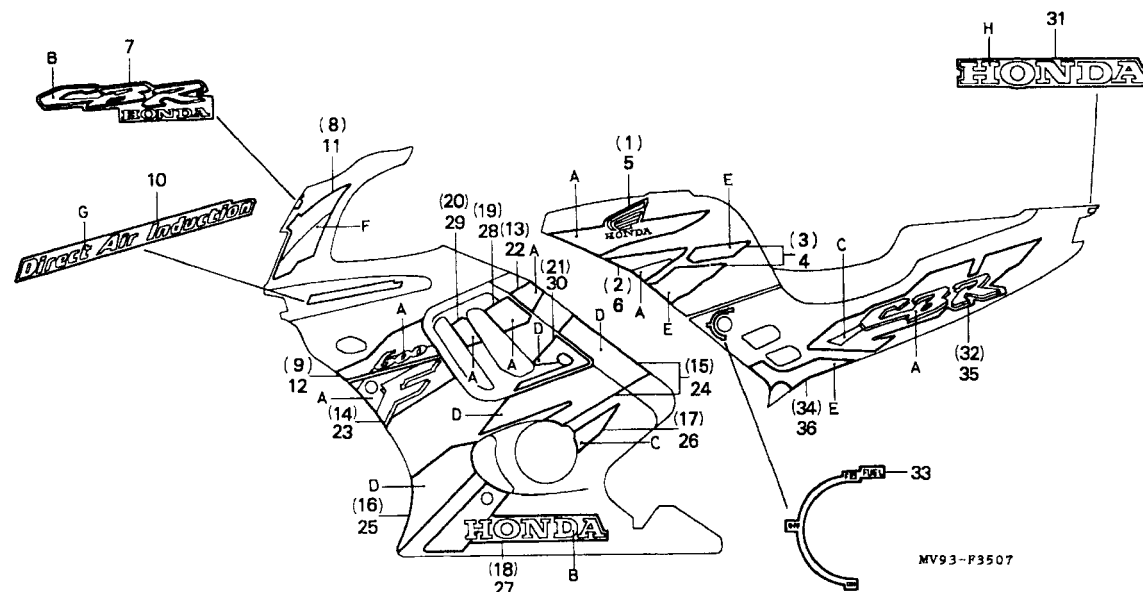

MV33F3507

Item de serviço	T.M.O.	Ref. Nº	Nº da peça	Descrição	Qt'd. CBR600F								Nº de série	Nota	
					FM	FN	FP	FR	FS	FT	SET				
		(21)	64315-MAL-600ZB	Faixa C Direita, Carenagem Central *Tipo 2*	-	-	-	-	1	-	-	AR, BR, E, ED, F, G, MX, SP, SW, U, 2G, 2PO, 3G
			64315-MAL-600ZC	Faixa C Direita, Carenagem Central *Tipo 3*	-	-	-	-	1	-	-	AR, BR, E, ED, F, G, MX, SP, SW, U, 2G, 2PO, 3G
		22	64356-MAL-600ZA	Faixa A Esquerda, Carenagem Central *Tipo 1*	-	-	-	-	1	-	-	AR, BR, E, ED, F, G, KO, MX, SP, SW, U, 2G, 2PO, 3G
			64356-MAL-600ZB	Faixa A Esquerda, Carenagem Central *Tipo 2*	-	-	-	-	1	-	-	AR, BR, E, ED, F, G, MX, SP, SW, U, 2G, 2PO, 3G
			64356-MAL-600ZC	Faixa A Esquerda, Carenagem Central *Tipo 3*	-	-	-	-	1	-	-	AR, BR, E, ED, F, G, MX, SP, SW, U, 2G, 2PO, 3G

C-35.7

Faixas (FS)

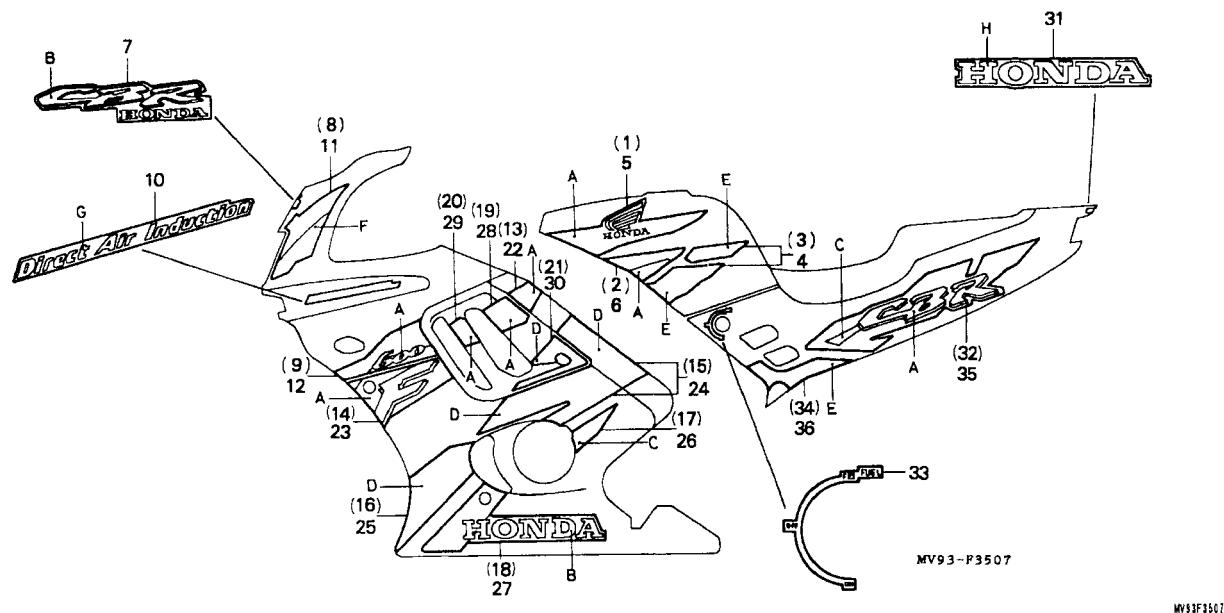

Item de serviço	T.M.O.	Ref. Nº	Nº da peça	Descrição	Qtd. CBR600F								Nº de série	Nota
					FM	FN	FP	FR	FS	FT	SET			
		23	64357-MAL-600ZA	Faixa B Esquerda, Carenagem Central *Tipo 1*	-	-	-	-	1	-	-	AR, BR, E, ED, F, G, KO, MX, SP, SW, U, 2G, 2PO, 3G
			64357-MAL-600ZB	Faixa B Esquerda, Carenagem Central *Tipo 2*	-	-	-	-	1	-	-	AR, BR, E, ED, F, G, MX, SP, SW, U, 2G, 2PO, 3G
			64357-MAL-600ZC	Faixa B Esquerda, Carenagem Central *Tipo 3*	-	-	-	-	1	-	-	AR, BR, E, ED, F, G, MX, SP, SW, U, 2G, 2PO, 3G
		24	64358-MAL-600ZA	Faixa C Esquerda, Carenagem Central *Tipo 1*	-	-	-	1	-	-	AR, BR, E, ED, F, G, KO, MX, SP, SW, U, 2G, 2PO, 3G	
			64358-MAL-600ZB	Faixa C Esquerda, Carenagem Central *Tipo 2*	-	-	-	-	1	-	-	AR, BR, E, ED, F, G, MX, SP, SW, U, 2G, 2PO, 3G

C-35.7
Faixas
(FS)

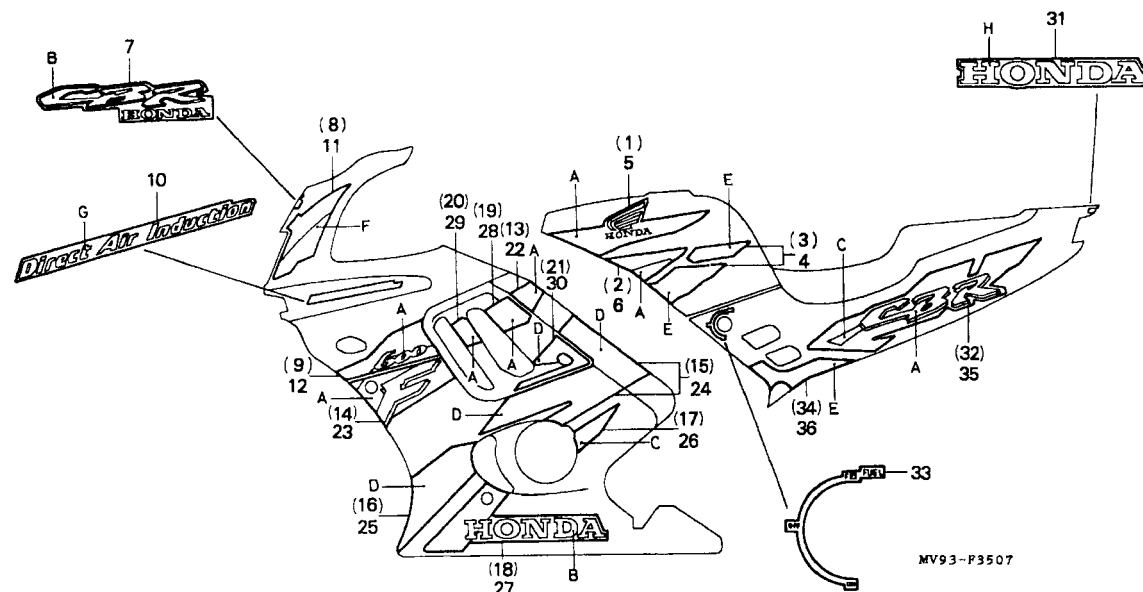

MV33F3507

Item de serviço	T.M.O.	Ref. Nº	Nº da peça	Descrição	Qtd. CBR600F								Nº de série	Nota	
					FM	FN	FP	FR	FS	FT	SET				
		(24)	64358-MAL-600ZC	Faixa C Esquerda, Carenagem Central *Tipo 3*	-	-	-	-	1	-	-	AR, BR, E, ED, F, G, MX, SP, SW, U, 2G, 2PO, 3G
		25	64359-MAL-600ZA	Faixa E Esquerda, Carenagem Central *Tipo 1*	-	-	-	-	1	-	-	AR, BR, E, ED, F, G, KO, MX, SP, SW, U, 2G, 2PO, 3G
			64359-MAL-600ZB	Faixa E Esquerda, Carenagem Central *Tipo 2*	-	-	-	-	1	-	-	AR, BR, E, ED, F, G, MX, SP, SW, U, 2G, 2PO, 3G
			64359-MAL-600ZC	Faixa E Esquerda, Carenagem Central *Tipo 3*	-	-	-	-	1	-	-	AR, BR, E, ED, F, G, MX, SP, SW, U, 2G, 2PO, 3G
		26	64361-MAL-600ZA	Faixa F Esquerda, Carenagem Central *Tipo 1*	-	-	-	-	1	-	-	AR, BR, E, ED, F, G, KO, MX, SP, SW, U, 2G, 2PO, 3G

C-35.7

Faixas (FS)

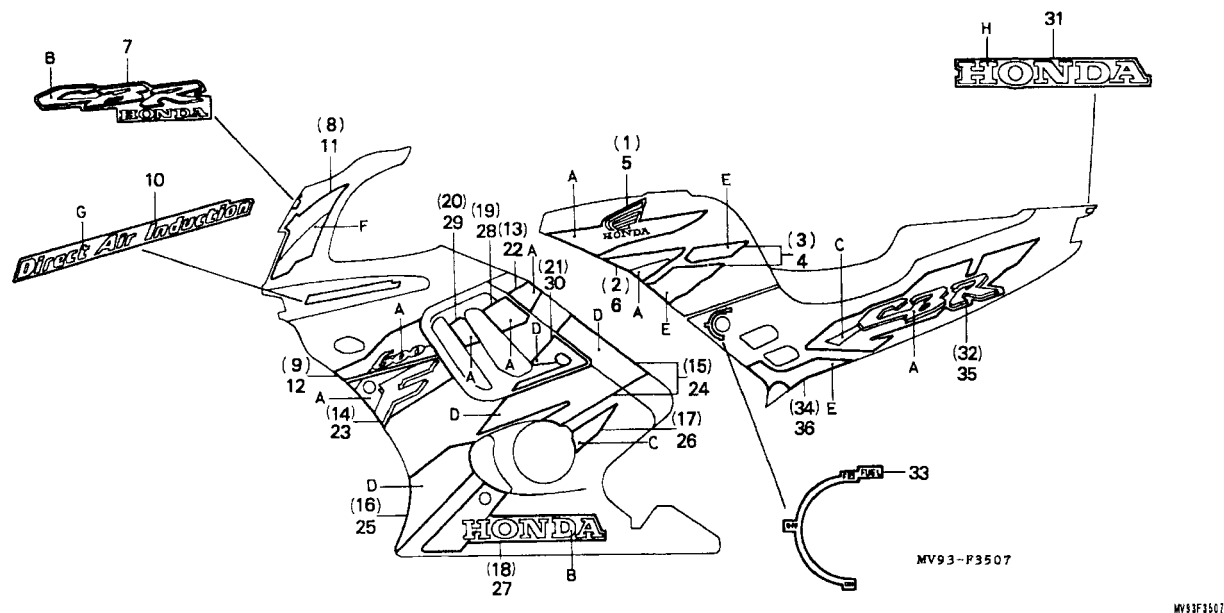

Item de serviço	T.M.O.	Ref. Nº	Nº da peça	Descrição	Qtd. CBR600F								Nº de série	Nota
					FM	FN	FP	FR	FS	FT	SET			
		(26)	64361-MAL-600ZB	Faixa F Esquerda, Carenagem Central *Tipo 2*.....	-	-	-	-	1	-	-	AR, BR, E, ED, F, G, MX, SP, SW, U, 2G, 2PO, 3G
			64361-MAL-600ZC	Faixa F Esquerda, Carenagem Central *Tipo 3*.....	-	-	-	-	1	-	-	AR, BR, E, ED, F, G, MX, SP, SW, U, 2G, 2PO, 3G
		27	64362-MAL-600ZA	Faixa G Esquerda, Carenagem Central *Tipo 1*.....	-	-	-	-	1	-	-	AR, BR, E, ED, F, G, KO, MX, SP, SW, U, 2G, 2PO, 3G
			64362-MAL-600ZB	Faixa G Esquerda, Carenagem Central *Tipo 2*.....	-	-	-	-	1	-	-	AR, BR, E, ED, G, MX, SP, SW, U, 2G, 2PO, 3G
			64362-MAL-600ZC	Faixa G Esquerda, Carenagem Central *Tipo 3*.....	-	-	-	-	1	-	-	AR, BR, E, ED, F, G, MX, SP, SW, U, 2G, 2PO, 3G

C-35.7
Faixas
(FS)

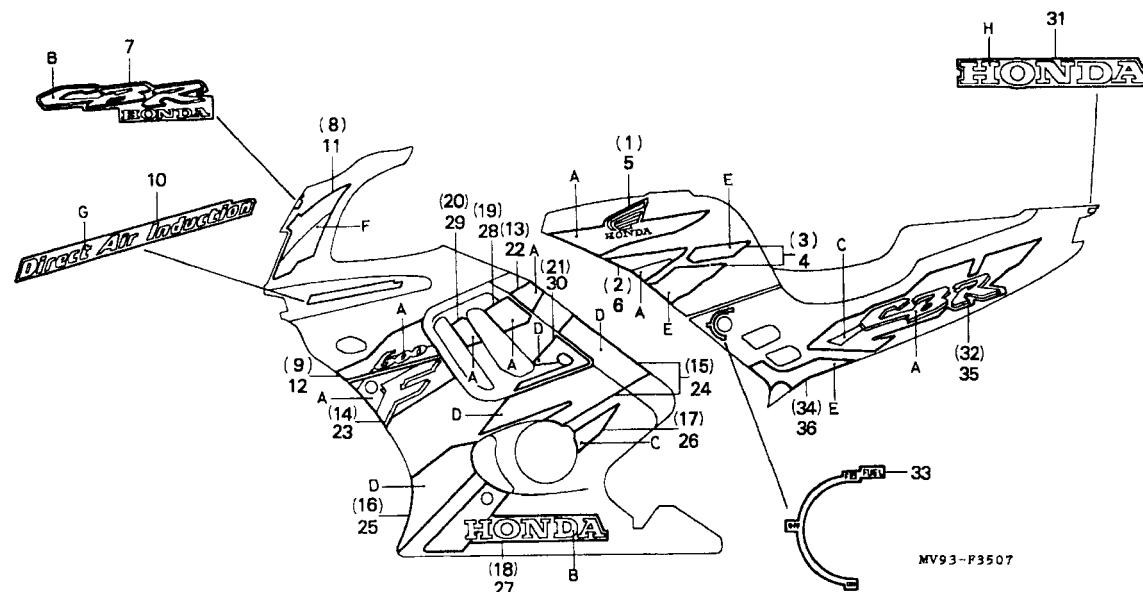

MV33F3507

Item de serviço	T.M.O.	Ref. Nº	Nº da peça	Descrição	Qt. CBR600F								Nº de série	Nota	
					FM	FN	FP	FR	FS	FT	SET				
		28	64363-MAL-600ZA	Faixa A Esquerda, Carenagem Central *Tipo 1*	-	-	-	-	1	-	-	AR, BR, E, ED, F, G, KO, MX, SP, SW, U, 2G, 2PO, 3G
			64363-MAL-600ZB	Faixa A Esquerda, Carenagem Central *Tipo 2*	-	-	-	-	1	-	-	AR, BR, E, ED, F, G, MX, SP, SW, U, 2G, 2PO, 3G
			64363-MAL-600ZC	Faixa A Esquerda, Carenagem Central *Tipo 3*	-	-	-	-	1	-	-	AR, BR, E, ED, F, G, MX, SP, SW, U, 2G, 2PO, 3G
		29	64364-MAL-600ZA	Faixa B Esquerda, Carenagem Central *Tipo 1*	-	-	-	-	1	-	-	AR, BR, E, ED, F, G, KO, MX, SP, SW, U, 2G, 2PO, 3G
			64364-MAL-600ZC	Faixa B Esquerda, Carenagem Central *Tipo 3*	-	-	-	-	1	-	-	AR, BR, E, ED, F, G, MX, SP, SW, U, 2G, 2PO, 3G

C-35.7
Faixas
(FS)

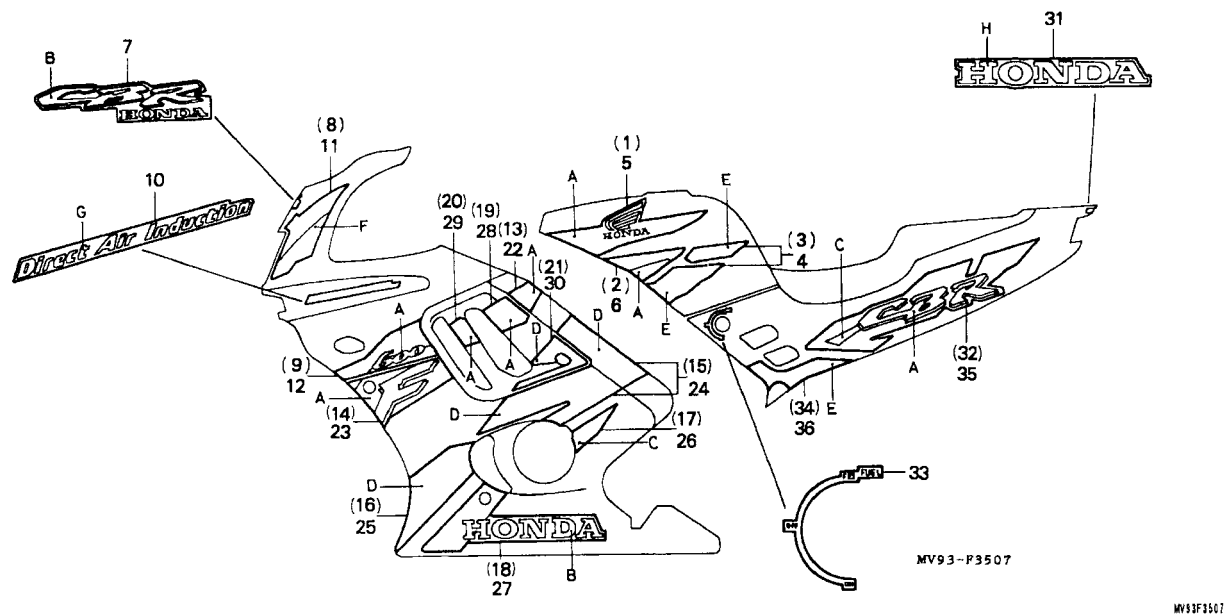

Item de serviço	T.M.O.	Ref. Nº	Nº da peça	Descrição	Qtd. CBR600F								Nº de série	Nota
					FM	FN	FP	FR	FS	FT	SET			
		30	64365-MAL-600ZA	Faixa C Esquerda, Carenagem Central *Tipo 1*	-	-	-	-	1	-	-	AR, BR, E, ED, F, G, KO, MX, SP, SW, U, 2G, 2PO, 3G
			64365-MAL-600ZB	Faixa C Esquerda, Carenagem Central *Tipo 2*	-	-	-	-	1	-	-	AR, BR, E, ED, F, G, MX, SP, SW, U, 2G, 2PO, 3G
			64365-MAL-600ZC	Faixa C Esquerda, Carenagem Central *Tipo 3*	-	-	-	-	1	-	-	AR, BR, E, ED, F, G, MX, SP, SW, U, 2G, 2PO, 3G
		31	77215-MAL-600ZA	Emblema, Rabeta *Tipo 1*	-	-	-	-	1	-	-	AR, BR, E, ED, F, G, KO, MX, SP, SW, U, 2G, 2PO, 3G
			77215-MAL-600ZB	Emblema, Rabeta *Tipo 2*	-	-	-	-	1	-	-	AR, BR, E, ED, F, G, MX, SP, SW, U, 2G, 2PO, 3G

C-35.7
Faixas
(FS)

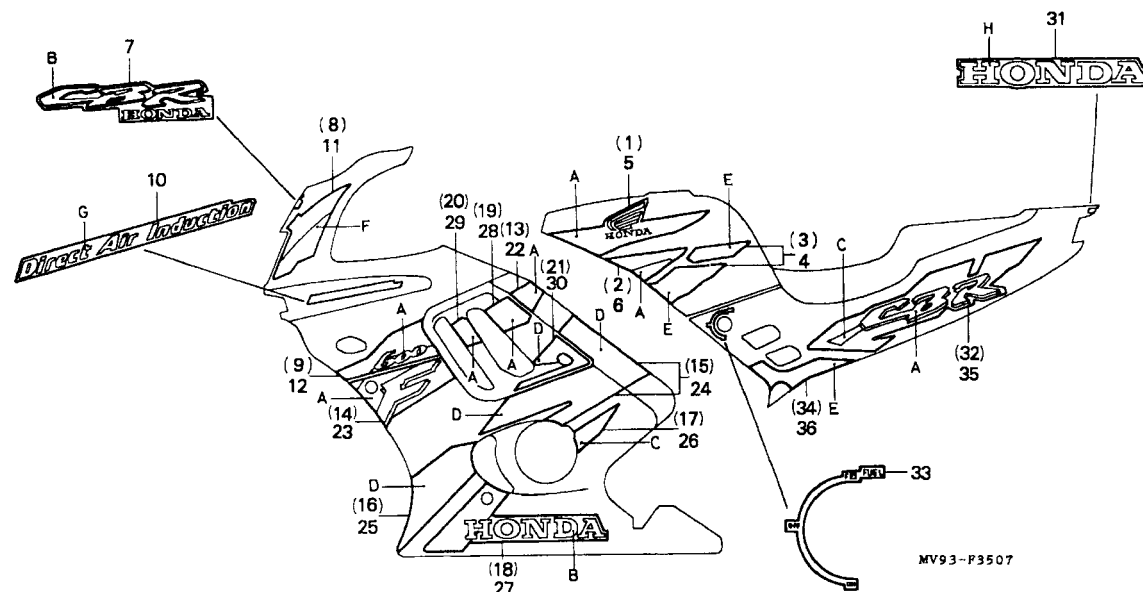

MV93-P3507

Item de serviço	T.M.O.	Ref. Nº	Nº da peça	Descrição	Qtd.							Nº de série	Nota
					FM	FN	FP	FR	FS	FT	SET		
		32	83613-MAL-600ZA	Faixa A Direita, Tampa Lateral *Tipo 1*	-	-	-	-	1	-	-		AR, BR, E, ED, F, G, KO, MX, SP, SW, U, 2G, 2PO, 3G
			83613-MAL-600ZB	Faixa A Direita, Tampa Lateral *Tipo 2*	-	-	-	-	1	-	-		AR, BR, E, ED, F, G, MX, SP, SW, U, 2G, 2PO, 3G
			83613-MAL-600ZC	Faixa A Direita, Tampa Lateral *Tipo 3*	-	-	-	-	1	-	-		AR, BR, E, ED, F, G, MX, SP, SW, U, 2G, 2PO, 3G
		33	83614-MAL-600	Etiqueta, Registro Combustível	-	-	-	-	1	-	-		AR, BR, E, ED, G, KO, MX, SP, SW, U, 2G, 2PO, 3G
		34	83615-MAL-600ZA	Faixa B Direita, Tampa Lateral *Tipo 1*	-	-	-	-	1	-	-		AR, BR, E, ED, F, G, KO, MX, SP, SW, U, 2G, 2PO, 3G

C-35.7

Faixas (FS)

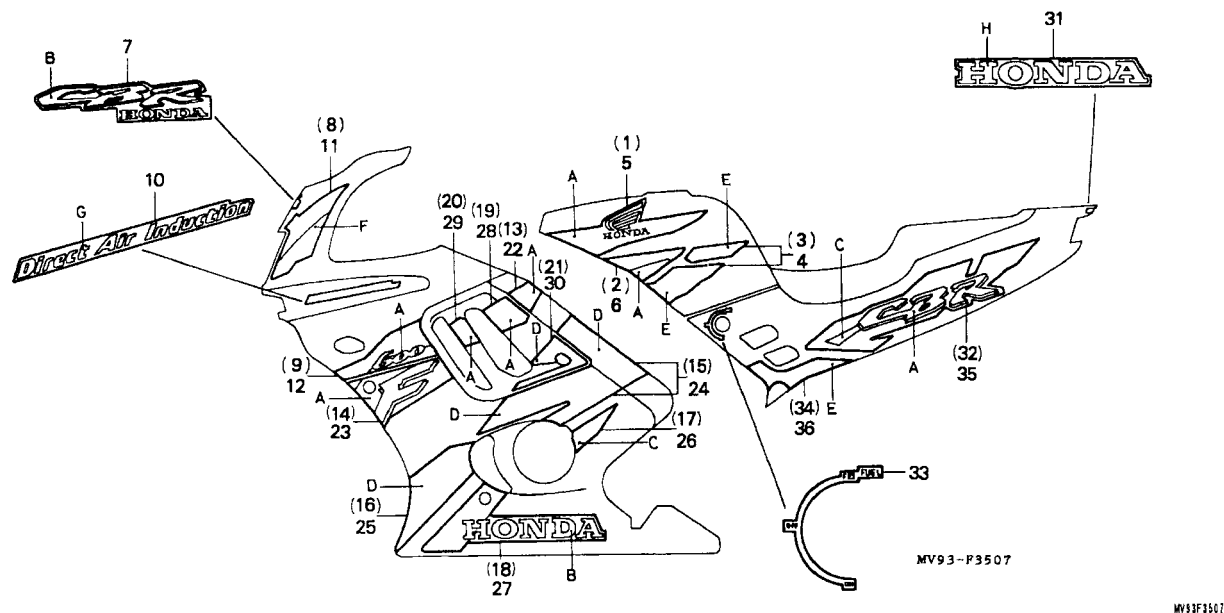

Item de serviço	T.M.O.	Ref. Nº	Nº da peça	Descrição	Qtd. CBR600F								Nº de série	Nota
					FM	FN	FP	FR	FS	FT	SET			
		(34)	83615-MAL-600ZB	Faixa B Direita, Tampa Lateral *Tipo 2*.....	-	-	-	-	1	-	-	AR, BR, E, ED, F, G, MX, SP, SW, U, 2G, 2PO, 3G
			83615-MAL-600ZC	Faixa B Direita, Tampa Lateral *Tipo 3*.....	-	-	-	-	1	-	-	AR, BR, E, ED, F, G. MX , SP. SW, U, 2G, 2PO, 3G
		35	83713-MAL-600ZA	Faixa A Esquerda, Tampa Lateral *Tipo 1*.....	-	-	-	-	1	-	-	AR, BR, E, ED, F, G, KO, MX, SP, SW, U, 2G, 2PO, 3G
			83713-MAL-600ZB	Faixa A Esquerda, Tampa Lateral *Tipo 2*.....	-	-	-	-	1	-	-	AR, BR, E, ED, F, G. MX , SP, SW, U, 2G, 2PO, 3G
			83713-MAL-600ZC	Faixa A Esquerda, Tampa Lateral *Tipo 3*.....	-	-	-	-	1	-	-	AR, BR, E, ED, F, G. MX , SP. SW, U, 2G, 2PO, 3G

C-35.7
Faixas
(FS)

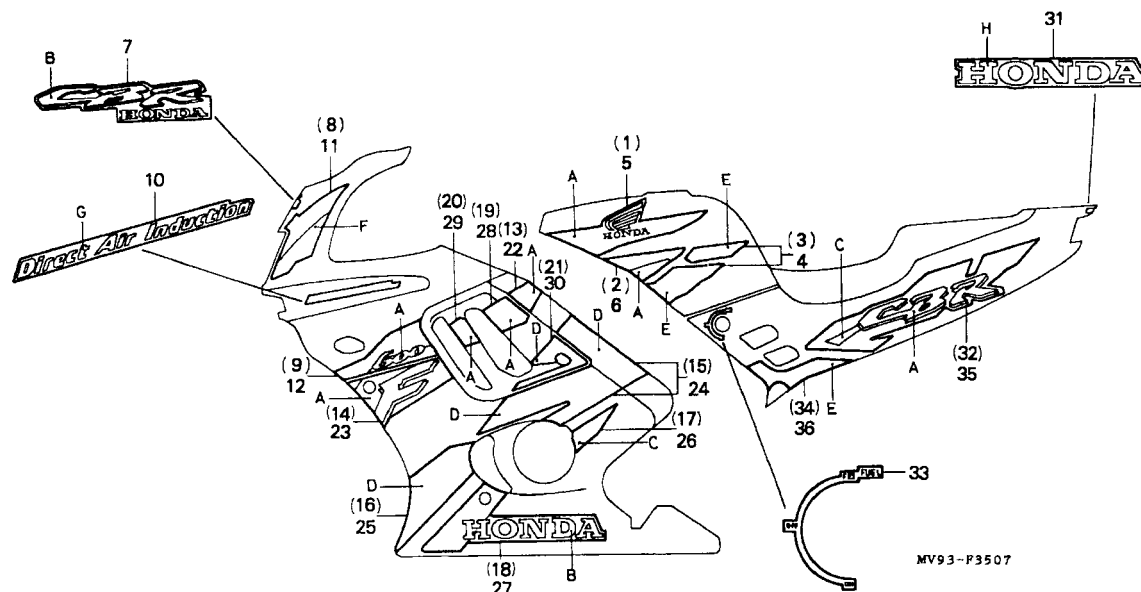

MV93-P3507

Item de serviço	T.M.O.	Ref. Nº	Nº da peça	Descrição	Qtd. CBR600F							Nº de série	Nota
					FM	FN	FP	FR	FS	FT	SET		
		36	83715-MAL-600ZA	Faixa B Esquerda, Tampa Lateral *Tipo 1*	-	-	-	-	1	-	-		AR, BR, E, ED, F, G, KO, MX, SP, SW, U, 2G, 2PO, 3G
			83715-MAL-600ZB	Faixa B Esquerda, Tampa Lateral *Tipo 2*	-	-	-	-	1	-	-		AR, BR, E, ED, F, G, MX, SP, SW, U, 2G, 2PO, 3G
			83715-MAL-600ZC	Faixa B Esquerda, Tampa Lateral *Tipo 3*	-	-	-	-	1	-	-		AR, BR, E, ED, F, G, MX, SP, SW, U, 2G, 2PO, 3G

C-35.8

Faixas (F3T)

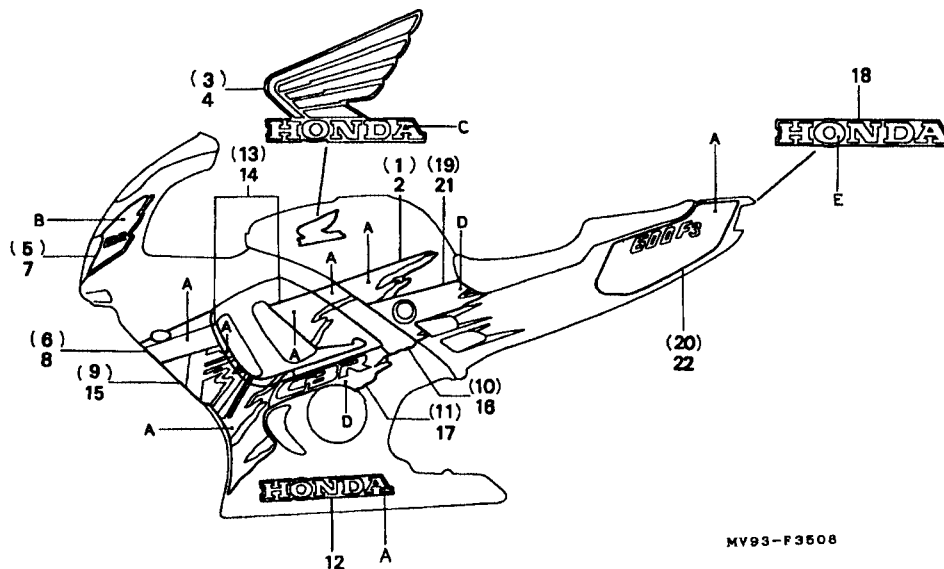

MV93-F3508

MV13F3508

Item de serviço		T.M.O.	Ref. Nº	Nº da peça	Descrição	Qtd. CBR600F FM FN FP FR FS FT SET							Nº de série	Nota	
Tabela de Cores, Faixas e Emblemas (CBR600F3T)															
Tipo	Cor Principal	Posição				1	2	3	4	5	6	7	8	9	10
		A	B	C	D										
3	(NH-196) Branco	Preto	Preto	Branco	Vermelho										
4	(P-9) Violeta	Branco	Violeta	Violeta	Amarelo										
Tabela de Cores, Faixas e Emblemas (CBR600F3T)															
Tipo	Cor Principal	Posição				1	2	3	4	5	6	7	8	9	10
		E													
2	(NH-196) Branco	Preto													
3	(P-9) Violeta	Branco													
1	17507-MAL-890ZA	Faixa Direita, Tanque Combustível *Tipo 3*				-	-	-	-	-	1	-			CM
	17507-MAL-890ZB	Faixa Direita, Tanque Combustível *Tipo 4*				-	-	-	-	-	1	-			CM
2	17508-MAL-890ZA	Faixa Esquerda, Tanque Combustível *Tipo 3*				-	-	-	-	-	1	-			CM
	17508-MAL-890ZB	Faixa Esquerda, Tanque Combustível *Tipo 4*				-	-	-	-	-	1	-			CM
3	17511-MAL-890ZA	Faixa Direita, Tanque Combustível *Tipo 3*				-	-	-	-	-	1	-			CM
	17511-MAL-890ZB	Faixa Direita, Tanque Combustível *Tipo 4*				-	-	-	-	-	1	-			CM
4	17512-MAL-890ZA	Emblema Esquerdo, Tanque Combustível *Tipo 3*				-	-	-	-	-	1	-			CM
	17512-MAL-890ZB	Emblema Esquerdo, Tanque Combustível *Tipo 4*				-	-	-	-	-	1	-			CM
5	64231-MAL-890ZA	Faixa A Direita, Carenagem Superior *Tipo 3*				-	-	-	-	-	1	-			CM
	64231-MAL-890ZB	Faixa A Direita, Carenagem Superior *Tipo 4*				-	-	-	-	-	1	-			CM
6	64232-MAL-890ZA	Faixa B Direita, Carenagem Superior *Tipo 3*				-	-	-	-	-	1	-			CM
	64232-MAL-890ZB	Faixa B Direita, Carenagem Superior *Tipo 4*				-	-	-	-	-	1	-			CM
7	64241-MAL-890ZA	Faixa A Esquerda, Carenagem Superior *Tipo 3*				-	-	-	-	-	1	-			CM
	64241-MAL-890ZB	Faixa A Esquerda, Carenagem Superior *Tipo 4*				-	-	-	-	-	1	-			CM
8	64242-MAL-890ZA	Faixa B Esquerda, Carenagem Superior *Tipo 3*				-	-	-	-	-	1	-			CM
	64242-MAL-890ZB	Faixa B Esquerda, Carenagem Superior *Tipo 4*				-	-	-	-	-	1	-			CM
9	64307-MAL-890ZA	Faixa A Direita, Carenagem Central *Tipo 3*				-	-	-	-	-	1	-			CM
	64307-MAL-890ZB	Faixa A Direita, Carenagem Central *Tipo 4*				-	-	-	-	-	1	-			CM
10	64308-MAL-890ZA	Faixa B Direita, Carenagem Central *Tipo3*				-	-	-	-	-	1	-			CM
	64308-MAL-890ZB	Faixa B Direita, Carenagem Central *Tipo 4*				-	-	-	-	-	1	-			CM

C-35.8

Faixas (F3T)

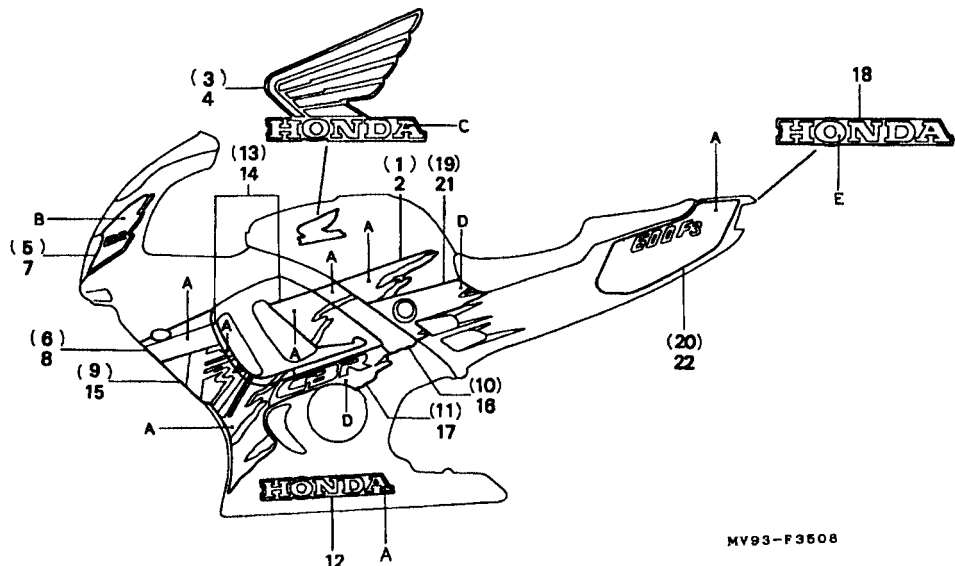

MV93-F3508

MV93F3508

Item de serviço	T.M.O.	Ref. Nº	Nº da peça	Descrição	Qt. CBR600F								Nº de série	Nota
					FM	FN	FP	FR	FS	FT	SET			
		11	64309-MAL-890ZA	Faixa C Direita, Carenagem Central *Tipo 3*	-	-	-	-	-	1	-		CM	
			64309-MAL-890ZB	Faixa C Direita, Carenagem Central *Tipo 4*	-	-	-	-	-	1	-		CM	
		12	64311-MAL-890ZA	Faixa, Carenagem Centrall *Tipo 3*	-	-	-	-	-	2	-		CM	
			64311-MAL-890ZB	Faixa, Carenagem Centrall *Tipo 4*	-	-	-	-	-	2	-		CM	
		13	64312-MAL-890ZA	Faixa Direita, Carenagem Central *Tipo 3*	-	-	-	-	-	1	-		CM	
			64312-MAL-890ZB	Faixa Direita, Carenagem Central *Tipo 4*	-	-	-	-	-	1	-		CM	
		14	64313-MAL-890ZA	Faixa Esquerda, Carenagem Central *Tipo 3*	-	-	-	-	-	1	-		CM	
			64313-MAL-890ZB	Faixa Esquerda, Carenagem Central *Tipo 4*	-	-	-	-	-	1	-		CM	
		15	64357-MAL-890ZA	Faixa A Esquerda, Carenagem Central *Tipo 3*	-	-	-	-	-	1	-		CM	
			64357-MAL-890ZB	Faixa A Esquerda, Carenagem Central *Tipo4*	-	-	-	-	-	1	-		CM	
		16	64358-MAL-890ZA	Faixa B Esquerda, Carenagem Central *Tipo 3*	-	-	-	-	-	1	-		CM	
			64358-MAL-890ZB	Faixa B Esquerda, Carenagem Central *Tipo 4*	-	-	-	-	-	1	-		CM	
		17	64359-MAL-890ZA	Faixa C Esquerda, Carenagem Central *Tipo 3*	-	-	-	-	-	1	-		CM	
			64359-MAL-890ZB	Faixa C Esquerda, Carenagem Central *Tipo 4*	-	-	-	-	-	1	-		CM	
		18	77215-MAL-600ZB	Emblema, Rabeta *Tipo 2*	-	-	-	-	-	1	-		CM	
			77215-MAL-600ZC	Emblema, Rabeta *Tipo 3*	-	-	-	-	-	1	-		CM	
		19	83613-MAL-890ZA	Faixa A Direita, Tampa Lateral *Tipo 3*	-	-	-	-	-	1	-		CM	
			83613-MAL-890ZB	Faixa A Direita, Tampa Lateral *Tipo 4*	-	-	-	-	-	1	-		CM	
		20	83614-MAL-890ZA	Faixa B Direita, Tampa Lateral *Tipo 3*	-	-	-	-	-	1	-		CM	
			83614-MAL-890ZB	Faixa B Direita, Tampa Lateral *Tipo 4*	-	-	-	-	-	1	-		CM	

C-35.8

Faixas
(F3T)

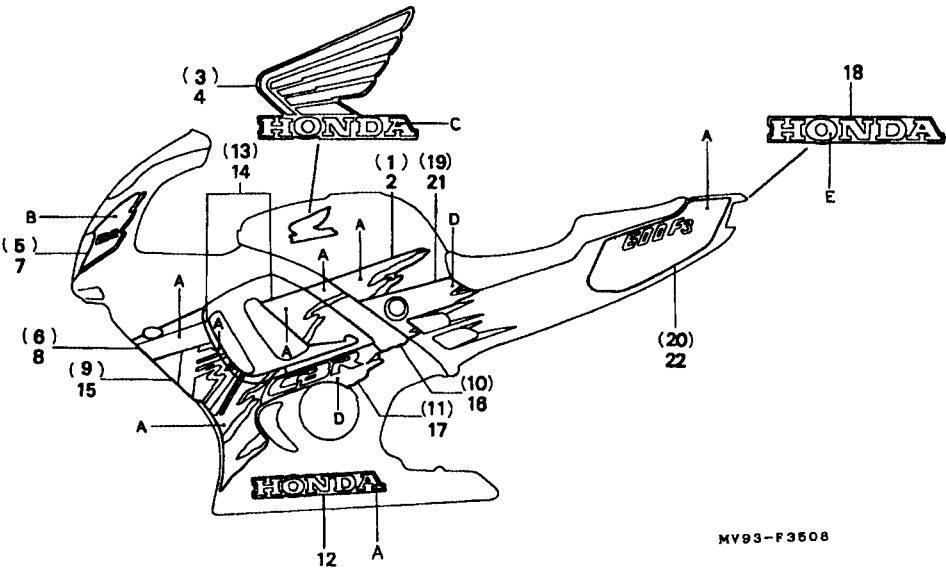

MV93-F3508

MV93F3508

Item de serviço	T.M.O.	Ref. Nº	Nº da peça	Descrição	Qtd. CBR600F							Nº de série	Nota
					FM	FN	FP	FR	FS	FT	SET		
		21	83713-MAL-890ZA	Faixa A Esquerda, Tampa Lateral *Tipo 3*	-	-	-	-	-	1	-	CM
			83713-MAL-890ZB	Faixa A Esquerda, Tampa Lateral *Tipo 4*	-	-	-	-	-	1	-	CM
		22	83714-MAL-890ZA	Faixa B Esquerda, Tampa Lateral *Tipo 3*	-	-	-	-	-	1	-	CM
			83714-MAL-890ZB	Faixa B Esquerda, Tampa Lateral *Tipo 4*	-	-	-	-	-	1	-	CM

C-35.9

Faixas
(FT)

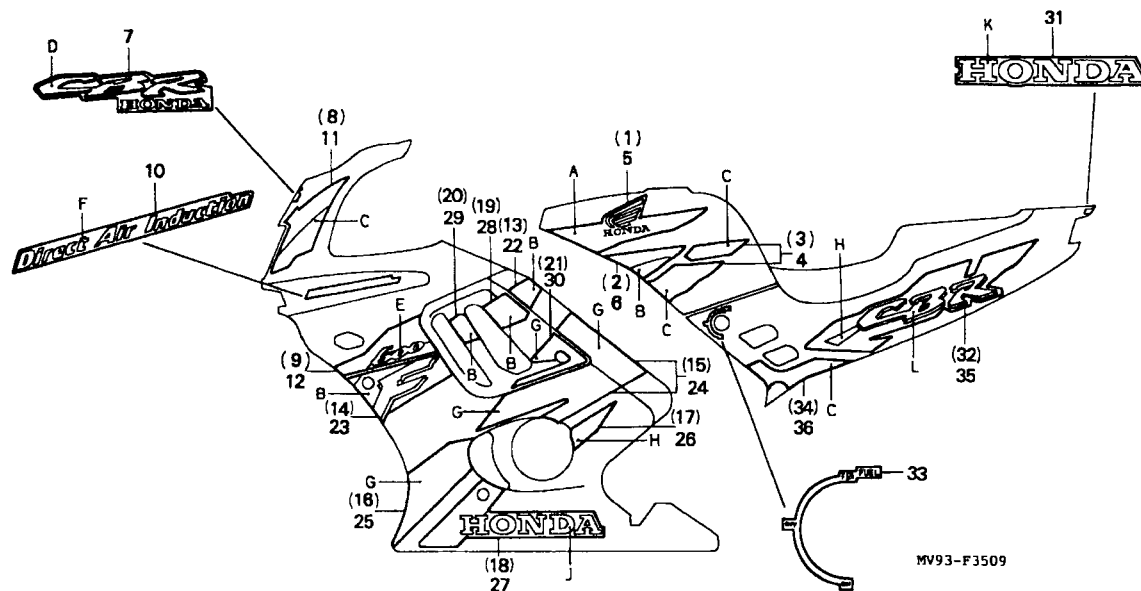

MV93F1509

Item de serviço

T.M.O.

Ref.
Nº

Nº da peça

Descrição

Qtd.
CBR600F
FM FN FP FR FS FT SET

Nº de série

Nota

Tabela de Cores, Faixas e Emblemas
(CBR600FT)

Tipo	Cor Principal	Posição			
		A	B	C	D
4	(NH-196) Branco	Vermelho	Amarelo	Preto	Prata Metálica
5	(NH-1) Preto	Azul	Verde	Cinza	Amarelo
6	(NH-1) Preto	Vermelho	Vermelho	Vermelho	Cinza Metálico

1	17507-MAL-900ZA	Faixa A Direita, Tanque Combustível *Tipo 4*	-	-	-	-	-	1	-	AR, BR, E, ED, F, G, MX, SP, SW, U, 2G, 2PO, 3G
	17507-MAL-900ZB	Faixa A Direita, Tanque Combustível *Tipo 5*	-	-	-	-	-	1	-	AR, BR, E, ED, F, G, MX, SP, SW, U, 2G, 2PO, 3G
	17507-MAL-900ZC	Faixa A Direita, Tanque Combustível *Tipo 6*	-	-	-	-	-	1	-	AR, BR, E, ED, F, G, MX, SP, SW, U, 2G, 2PO, 3G
2	17508-MAL-900ZA	Faixa B Direita, Tanque Combustível *Tipo 4*	-	-	-	-	-	1	-	AR, BR, E, ED, F, G, MX, SP, SW, U, 2G, 2PO, 3G
	17508-MAL-900ZB	Faixa B Direita, Tanque Combustível *Tipo 5*	-	-	-	-	-	1	-	AR, BR, E, ED, F, G, MX, SP, SW, U, 2G, 2PO, 3G

Faixas (FT)

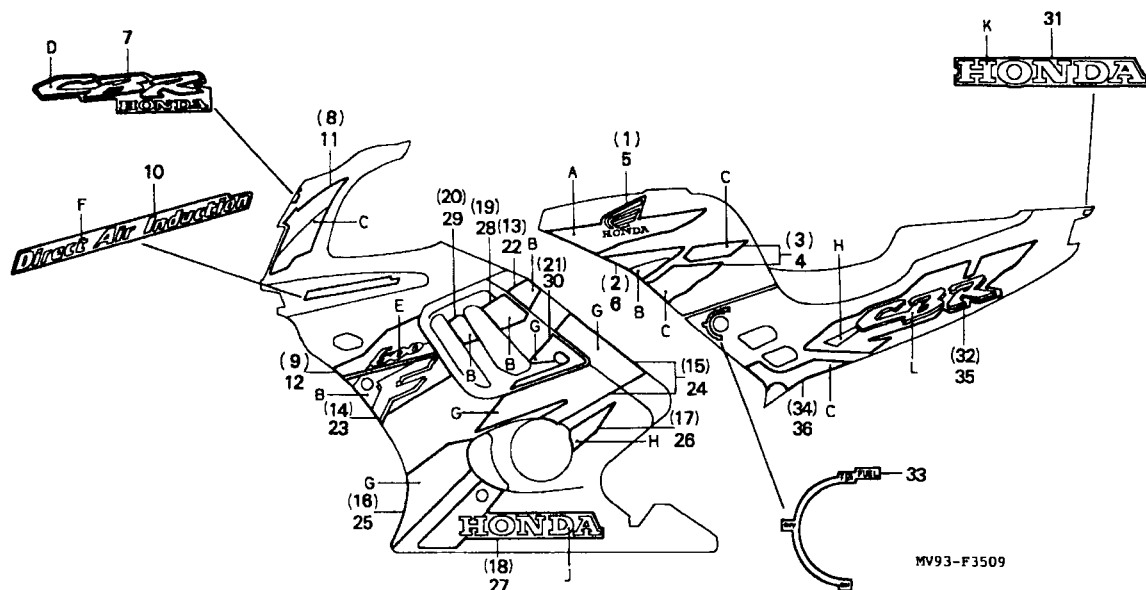

NV 93F3509

Item de serviço		T.M.O.	Ref. Nº	Nº da peça	Descrição	Qtd. CBR600F								Nº de série	Nota																																
						FM	FN	FP	FR	FS	FT	SET																																			
Tabela de Cores, Faixas e Emblemas (CBR600FT) <table><tr><th rowspan="2">Tipo</th><th rowspan="2">Cor Principal</th><th colspan="4">Posição</th></tr><tr><th>F</th><th>H</th><th>J</th><th>L</th></tr><tr><td>4</td><td>(NH-196) Branco</td><td>Branco</td><td>Vermelho</td><td>Branco</td><td>Amarelo</td></tr><tr><td>5</td><td>(NH-1) Preto</td><td>Branco</td><td>Amarelo</td><td>Branco</td><td>Azul</td></tr><tr><td>6</td><td>(NH-1) Preto</td><td>Cinza Metálico</td><td>Amarelo</td><td>Prata Metálica</td><td>Vermelho</td></tr></table>						Tipo	Cor Principal	Posição				F	H	J	L	4	(NH-196) Branco	Branco	Vermelho	Branco	Amarelo	5	(NH-1) Preto	Branco	Amarelo	Branco	Azul	6	(NH-1) Preto	Cinza Metálico	Amarelo	Prata Metálica	Vermelho	(2)	17508-MAL-900ZC	Faixa B Direita, Tanque Combustível *Tipo 6*	-	-	-	-	-	1	-	AR, BR, E, ED, F, G, MX, SP, SW, U, 2G, 2PO, 3G
								Tipo	Cor Principal	Posição																																					
						F	H			J	L																																				
						4	(NH-196) Branco	Branco	Vermelho	Branco	Amarelo																																				
						5	(NH-1) Preto	Branco	Amarelo	Branco	Azul																																				
						6	(NH-1) Preto	Cinza Metálico	Amarelo	Prata Metálica	Vermelho																																				
3	17513-MAL-900ZA	Faixa C Direita, Tanque Combustível *Tipo 4*	-	-	-	-	-	-	-	1	-	AR, BR, E, ED, F, G, MX, SP, SW, U, 2G, 2PO, 3G																																
	17513-MAL-900ZB	Faixa C Direita, Tanque Combustível *Tipo 5*	-	-	-	-	-	-	-	1	-	AR, BR, E, ED, F, G, MX, SP, SW, U, 2G, 2PO, 3G																																
	17513-MAL-900ZC	Faixa C Direita, Tanque Combustível *Tipo 6*	-	-	-	-	-	-	-	1	-	AR, BR, E, ED, F, G, MX, SP, SW, U, 2G, 2PO, 3G																																
4	17514-MAL-900ZA	Faixa C Esquerda, Tanque Combustível *Tipo 4*	-	-	-	-	-	-	-	1	-	AR, BR, E, ED, F, G, MX, SP, SW, U, 2G, 2PO, 3G																																

C-35.9

Faixas (FT)

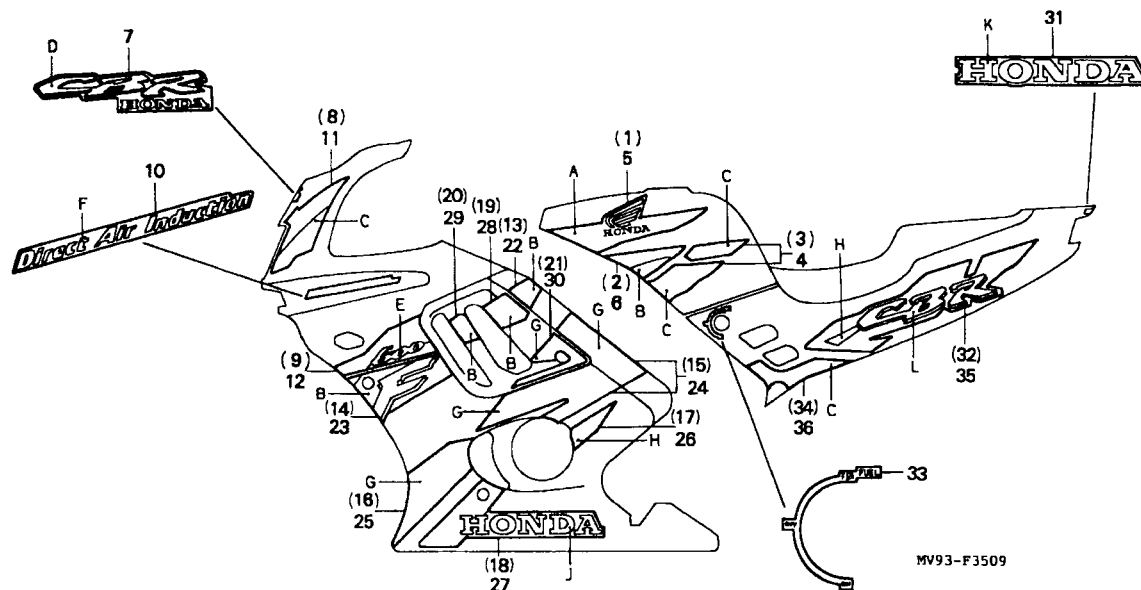

MV93F1509

Item de serviço

T.M.O.

Ref.
Nº

Nº da peça

Descrição

Qtd.
CBR600F
FM FN FP FR FS FT SET

Nº de série

Nota

Tabela de Cores, Faixas e Emblemas (CBR600FT)

Tipo	Cor Principal	Posição	Código de Cor
		D	
4	(NH-196) Branco	Prata Metálica	NH196K
5	(NH-1) Preto	Prata Metálica	NH1H
4	(NH-1) Preto	Prata Metálica	NH1K

(4)	17514-MAL-900ZB	Faixa C Esquerda, Tanque Combustível *Tipo 5*	-	-	-	-	-	1	-	AR, BR, E, ED, F, G, MX, SP, SW, U, 2G, 2PO, 3G
	17514-MAL-900ZC	Faixa C Esquerda, Tanque Combustível *Tipo 6*	-	-	-	-	-	1	-	AR, BR, E, ED, F, G, MX, SP, SW, U, 2G, 2PO, 3G
5	17517-MAL-900ZA	Faixa A Esquerda, Tanque Combustível *Tipo 4*	-	-	-	-	-	1	-	AR, BR, E, ED, F, G, MX, SP, SW, U, 2G, 2PO, 3G
	17517-MAL-900ZB	Faixa A Esquerda, Tanque Combustível *Tipo 5*	-	-	-	-	-	1	-	AR, BR, E, ED, F, G, MX, SP, SW, U, 2G, 2PO, 3G
	17517-MAL-900ZC	Faixa A Esquerda, Tanque Combustível *Tipo 6*	-	-	-	-	-	1	-	AR, BR, E, ED, F, G, MX, SP, SW, U, 2G, 2PO, 3G

C-35.9

Faixas (FT)

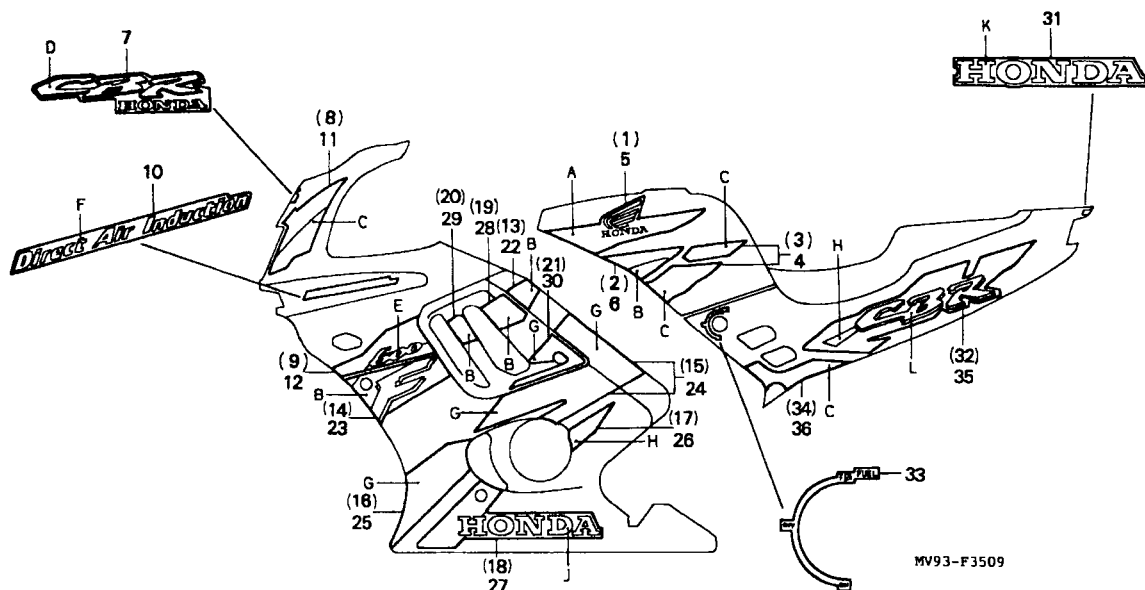

MV93-F3509

MV93F3509

Item de serviço		T.M.O.	Ref. Nº	Nº da peça	Descrição	Qtd. CBR600F FM FN FP FR FS FT SET								Nº de série	Nota
Tabela de Cores, Faixas e Emblemas (CBR600FT)			6	17518-MAL-900ZA	Faixa B Esquerda, Tanque Combustível *Tipo 4*	-	-	-	-	-	1	-		AR, BR, E, ED, F, G, MX, SP, SW, U, 2G, 2PO, 3G	
				17518-MAL-900ZB	Faixa B Esquerda, Tanque Combustível *Tipo 5*	-	-	-	-	-	1	-		AR, BR, E, ED, F, G, MX, SP, SW, U, 2G, 2PO, 3G	
				17518-MAL-900ZC	Faixa B Esquerda, Tanque Combustível *Tipo 6*	-	-	-	-	-	1	-		AR, BR, E, ED, F, G, MX, SP, SW, U, 2G, 2PO, 3G	
			7	64227-MAL-900ZA	Faixa Direita, Carenagem Central *Tipo 4*	-	-	-	-	-	1	-		AR, BR, E, ED, F, G, MX, SP, SW, U, 2G, 2PO, 3G	
				64227-MAL-900ZB	Faixa Direita, Carenagem Central *Tipo 5*	-	-	-	-	-	1	-		AR, BR, E, ED, F, G, MX, SP, SW, U, 2G, 2PO, 3G	

C-35.9
Faixas
(FT)

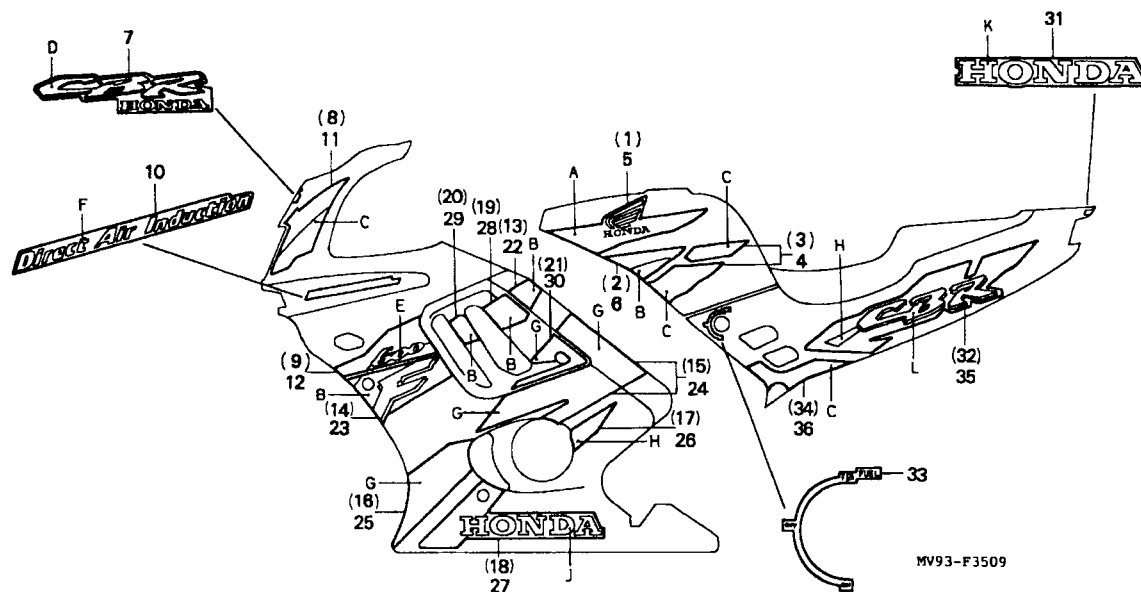

MV93-F3509

MV93F1509

Item de serviço

T.M.O.

Ref.
Nº

Nº da peça

Descrição

Qtd.
CBR600F
FM FN FP FR FS FT SET

Nº de série

Nota

Tabela de Cores, Faixas e Emblemas
(CBR600FT)

Tipo	Cor Principal	Posição	Código de Cor
		K	
2	(NH-196) Branco	Vermelho	NH196K
4	(NH-1) Preto	Preto	NH1H
1	(NH-1) Preto	Prata Metálica	NH1K

8	64231-MAL-900ZA	Faixa A Direita, Carenagem Superior *Tipo 4*	-	-	-	-	-	1	-	AR, BR, E, ED, F, G, MX, SP, SW, U, 2G, 2PO, 3G
	64231-MAL-900ZB	Faixa A Direita, Carenagem Superior *Tipo 5*	-	-	-	-	-	1	-	AR, BR, E, ED, F, G, MX, SP, SW, U, 2G, 2PO, 3G
	64231-MAL-900ZC	Faixa A Direita, Carenagem Superior *Tipo 6*	-	-	-	-	-	1	-	AR, BR, E, ED, F, G, MX, SP, SW, U, 2G, 2PO, 3G
9	64232-MAL-900ZA	Faixa B Direita, Carenagem Superior *Tipo 4*	-	-	-	-	-	1	-	AR, BR, E, ED, F, G, MX, SP, SW, U, 2G, 2PO, 3G
	64232-MAL-900ZB	Faixa B Direita, Carenagem Superior *Tipo 5*	-	-	-	-	-	1	-	AR, BR, E, ED, F, G, MX, SP, SW, U, 2G, 2PO, 3G

C-35.9

Faixas (FT)

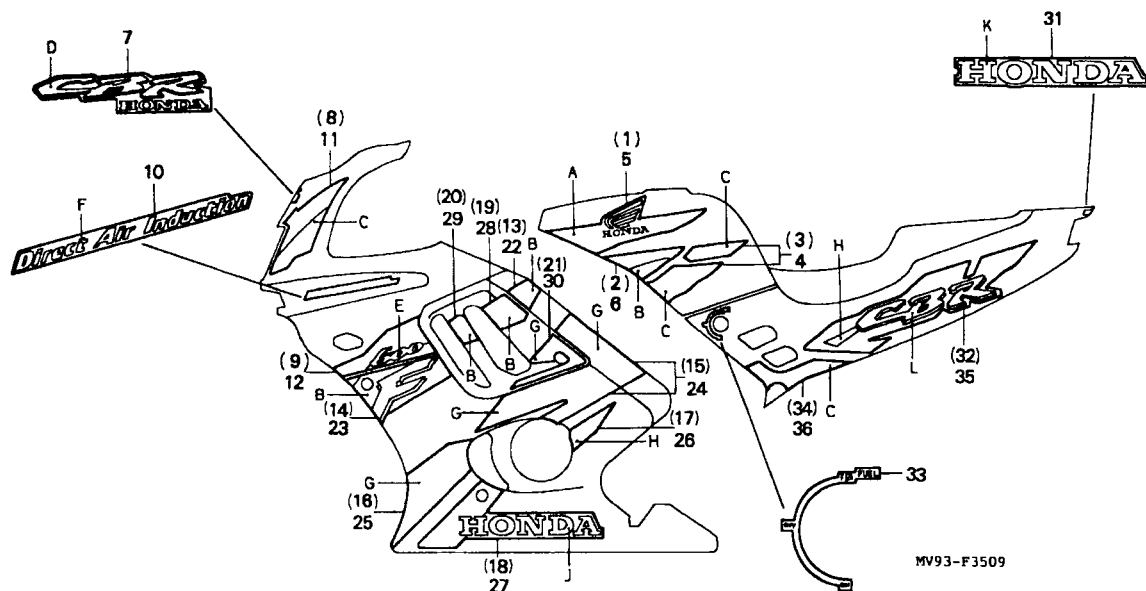

MV93F3509

Item de serviço	T.M.O.	Ref. Nº	Nº da peça	Descrição	Qtd. CBR600F								Nº de série	Nota	
					FM	FN	FP	FR	FS	FT	SET				
		(9)	64232-MAL-900ZC	Faixa B Direita, Carenagem Superior *Tipo 6*	-	-	-	-	-	1	-	AR, BR, E, ED, F, G, MX, SP, SW, U, 2G, 2PO, 3G
	10	64233-MAL-900ZA	Faixa, Carenagem Superior *Tipo 4*	-	-	-	-	-	2	-	AR, BR, E, ED, F, G, MX, SP, SW, U, 2G, 2PO, 3G	
		64233-MAL-900ZB	Faixa, Carenagem Superior *Tipo 5*	-	-	-	-	-	2	-	AR, BR, E, ED, F, G, MX, SP, SW, U, 2G, 2PO, 3G	
		64233-MAL-900ZC	Faixa, Carenagem Superior *Tipo 6*	-	-	-	-	-	2	-	AR, BR, E, ED, F, G, MX, SP, SW, U, 2G, 2PO, 3G	
	11	64241-MAL-900ZA	Faixa A Esquerda, Carenagem Superior *Tipo 4*	-	-	-	-	-	1	-	AR, BR, E, ED, F, G, MX, SP, SW, U, 2G, 2PO, 3G	

C-35.9
Faixas
(FT)

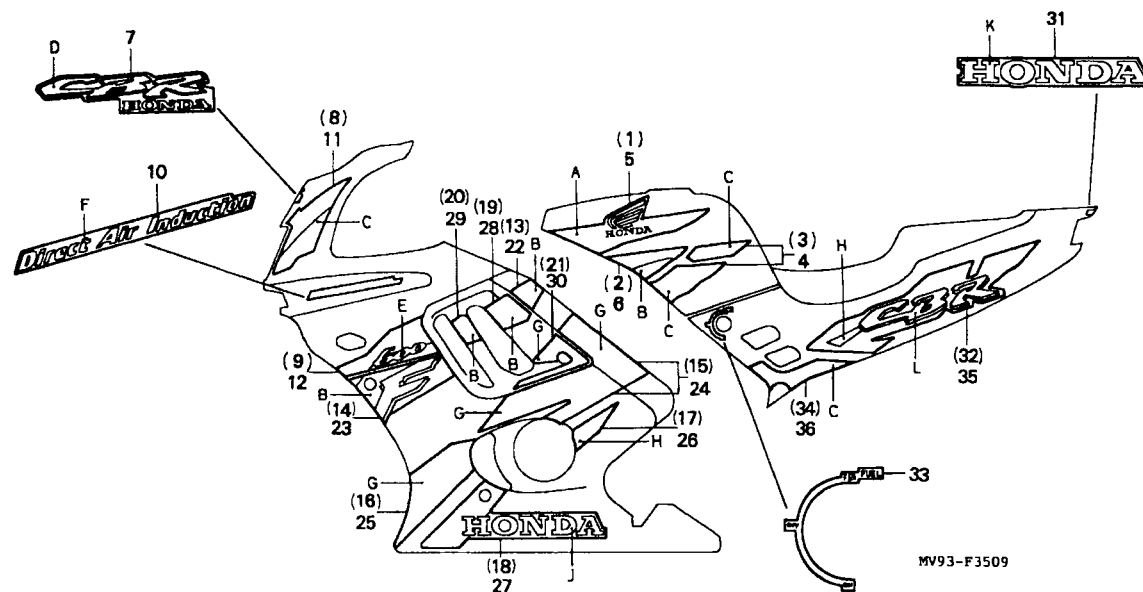

MV93F1509

Item de serviço	T.M.O.	Ref. Nº	Nº da peça	Descrição	Qt. CBR600F								Nº de série	Nota
					FM	FN	FP	FR	FS	FT	SET			
		(11)	64241-MAL-900ZB	Faixa A Esquerda, Carenagem Superior *Tipo 5*	-	-	-	-	-	1	-	AR, BR, E, ED, F, G, MX, SP, SW, U, 2G, 2PO, 3G
			64241-MAL-900ZC	Faixa A Esquerda, Carenagem Superior *Tipo 6*	-	-	-	-	-	1	-	AR, BR, E, ED, F, G, MX, SP, SW, U, 2G, 2PO, 3G
		12	64242-MAL-900ZA	Faixa B Esquerda, Carenagem Superior *Tipo 4*	-	-	-	-	-	1	-	AR, BR, E, ED, F, G, MX, SP, SW, U, 2G, 2PO, 3G
			64242-MAL-900ZB	Faixa B Esquerda, Carenagem Superior *Tipo 5*	-	-	-	-	-	1	-	AR, BR, E, ED, F, G, MX, SP, SW, U, 2G, 2PO, 3G
			64242-MAL-900ZC	Faixa B, Esquerda Carenagem Superior *Tipo 6*	-	-	-	-	-	1	-	AR, BR, E, ED, F, G, MX, SP, SW, U, 2G, 2PO, 3G

C-35.9

Faixas (FT)

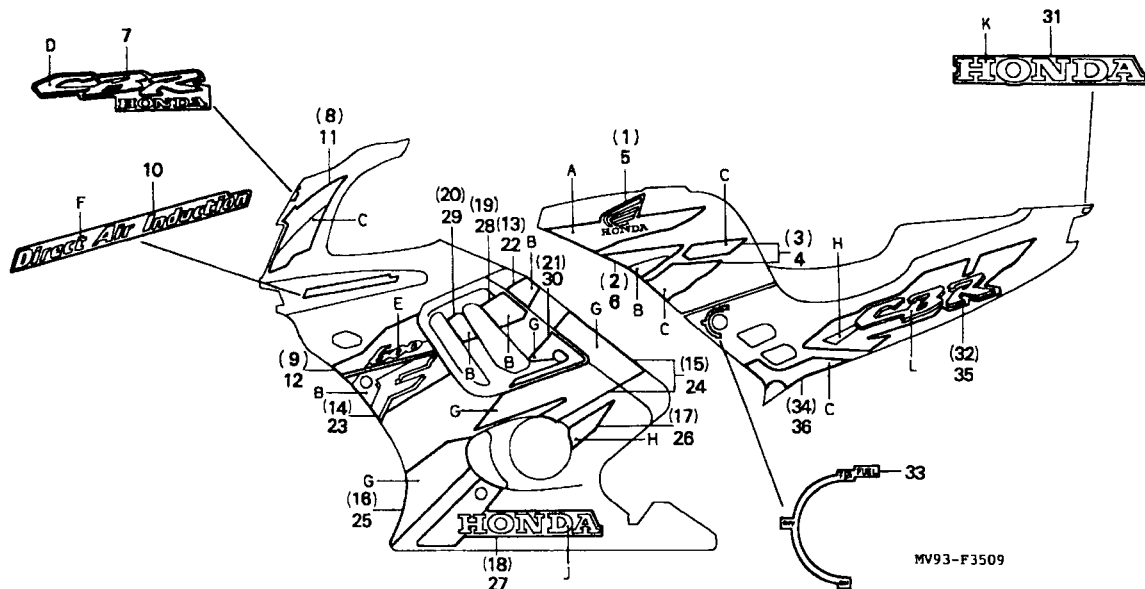

MV93F3509

Item de serviço	T.M.O.	Ref. Nº	Nº da peça	Descrição	Qtd. CBR600F								Nº de série	Nota	
					FM	FN	FP	FR	FS	FT	SET				
		13	64306-MAL-900ZA	Faixa A, Direita Carenagem Central *Tipo 4*	-	-	-	-	-	1	-	AR, BR, E, ED, F, G, MX, SP, SW, U, 2G, 2PO, 3G
			64306-MAL-900ZB	Faixa A, Direita Carenagem Central *Tipo 5*	-	-	-	-	-	1	-	AR, BR, E, ED, F, G, MX, SP, SW, U, 2G, 2PO, 3G
			64306-MAL-900ZC	Faixa A, Direita Carenagem Central *Tipo 6*	-	-	-	-	-	1	-	AR, BR, E, ED, F, G, MX, SP, SW, U, 2G, 2PO, 3G
		14	64307-MAL-900ZA	Faixa B, Direita Carenagem Central *Tipo 4*	-	-	-	-	-	1	-	AR, BR, E, ED, F, G, MX, SP, SW, U, 2G, 2PO, 3G
			64307-MAL-900ZB	Faixa B, Direita Carenagem Central *Tipo 5*	-	-	-	-	-	1	-	AR, BR, E, ED, F, G, MX, SP, SW, U, 2G, 2PO, 3G

C-35.9
Faixas
(FT)

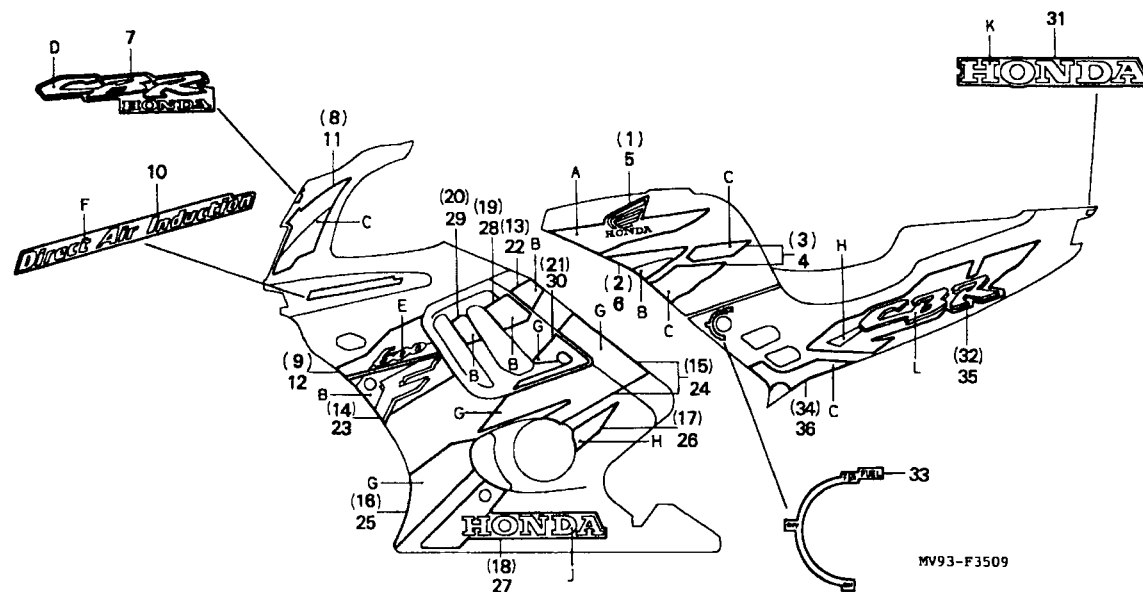

MV93F1509

Item de serviço	T.M.O.	Ref. Nº	Nº da peça	Descrição	Qt CBR600F								Nº de série	Nota	
					FM	FN	FP	FR	FS	FT	SET				
		(14)	64307-MAL-900ZC	Faixa B Direita, Carenagem Central *Tipo 6*	-	-	-	-	-	1	-	AR, BR, E, ED, F, G, MX, SP, SW, U, 2G, 2PO, 3G
		15	64308-MAL-600ZA	Faixa C Direita, Carenagem Central *Tipo 1*	-	-	-	-	-	1	-	AR, BR, E, ED, F, G, MX, SP, SW, U, 2G, 2PO, 3G
			64308-MAL-600ZB	Faixa C Direita, Carenagem Central *Tipo 2*	-	-	-	-	-	1	-	AR, BR, E, ED, F, G, MX, SP, SW, U, 2G, 2PO, 3G
		16	64309-MAL-600ZA	Faixa E Direita, Carenagem Central *Tipo 1*	-	-	-	-	-	1	-	AR, BR, E, ED, F, G, MX, SP, SW, U, 2G, 2PO, 3G
			64309-MAL-600ZB	Faixa E Direita, Carenagem Central *Tipo 2*	-	-	-	-	-	1	-	AR, BR, E, ED, F, G, MX, SP, SW, U, 2G, 2PO, 3G

C-35.9

Faixas (FT)

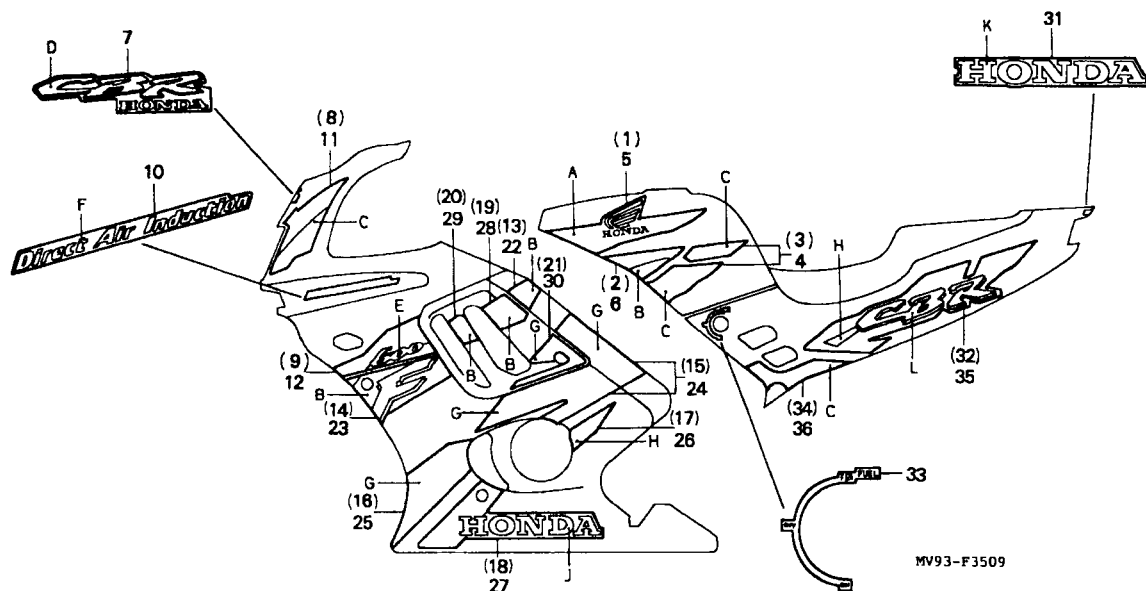

MV93-F3509

MV93F3509

Item de serviço	T.M.O.	Ref. Nº	Nº da peça	Descrição	Qtd. CBR600F								Nº de série	Nota
					FM	FN	FP	FR	FS	FT	SET			
		17	64311-MAL-900ZA	Faixa F Direita, Carenagem Central *Tipo 4*	-	-	-	-	-	1	-	AR, BR, E, ED, F, G, MX, SP, SW, U, 2G, 2PO, 3G
			64311-MAL-900ZB	Faixa F Direita, Carenagem Central *Tipo 5*	-	-	-	-	-	1	-	AR, BR, E, ED, F, G, MX, SP, SW, U, 2G, 2PO, 3G
			64311-MAL-900ZC	Faixa F Direita, Carenagem Central *Tipo 6*	-	-	-	-	-	1	-	AR, BR, E, ED, F, G, MX, SP, SW, U, 2G, 2PO, 3G
		18	64312-MAL-900ZA	Faixa G Direita, Carenagem Central *Tipo 4*	-	-	-	-	-	1	-	AR, BR, E, ED, F, G, MX, SP, SW, U, 2G, 2PO, 3G
			64312-MAL-900ZB	Faixa G Direita, Carenagem Central *Tipo 5*	-	-	-	-	-	1	-	AR, BR, E, ED, F, G, MX, SP, SW, U, 2G, 2PO, 3G

C-35.9
Faixas
(FT)

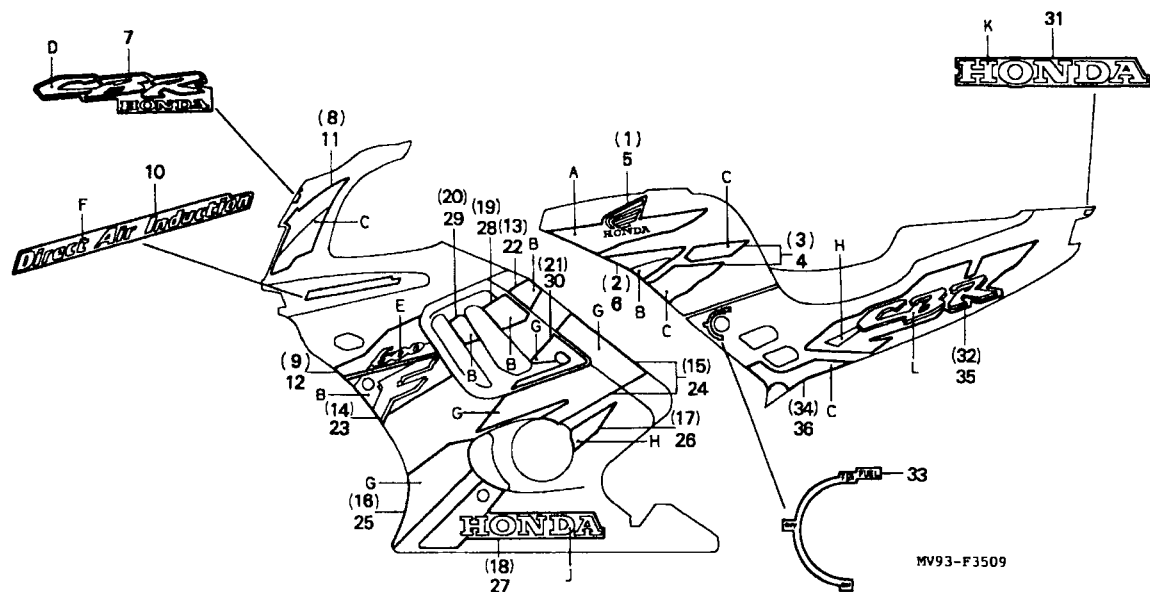

MV93F1509

Item de serviço	T.M.O.	Ref. Nº	Nº da peça	Descrição	Qt. CBR600F								Nº de série	Nota
					FM	FN	FP	FR	FS	FT	SET			
		(18)	64312-MAL-900ZC	Faixa G Direita, Carenagem Central *Tipo 6*	-	-	-	-	-	1	-	AR, BR, E, ED, F, G, MX, SP, SW, U, 2G, 2PO, 3G
		19	64313-MAL-900ZA	Faixa A Direita, Carenagem Central *Tipo 4*	-	-	-	-	-	1	-	AR, BR, E, ED, F, G, MX, SP, SW, U, 2G, 2PO, 3G
			64313-MAL-900ZB	Faixa A Direita, Carenagem Central *Tipo 5*	-	-	-	-	-	1	-	AR, BR, E, ED, F, G, MX, SP, SW, U, 2G, 2PO, 3G
			64313-MAL-900ZC	Faixa A Direita, Carenagem Central *Tipo 6*	-	-	-	-	-	1	-	AR, BR, E, ED, F, G, MX, SP, SW, U, 2G, 2PO, 3G
		20	64314-MAL-900ZA	Faixa B Direita, Carenagem Central *Tipo 4*	-	-	-	-	-	1	-	AR, BR, E, ED, F, G, MX, SP, SW, U, 2G, 2PO, 3G

C-35.9

Faixas (FT)

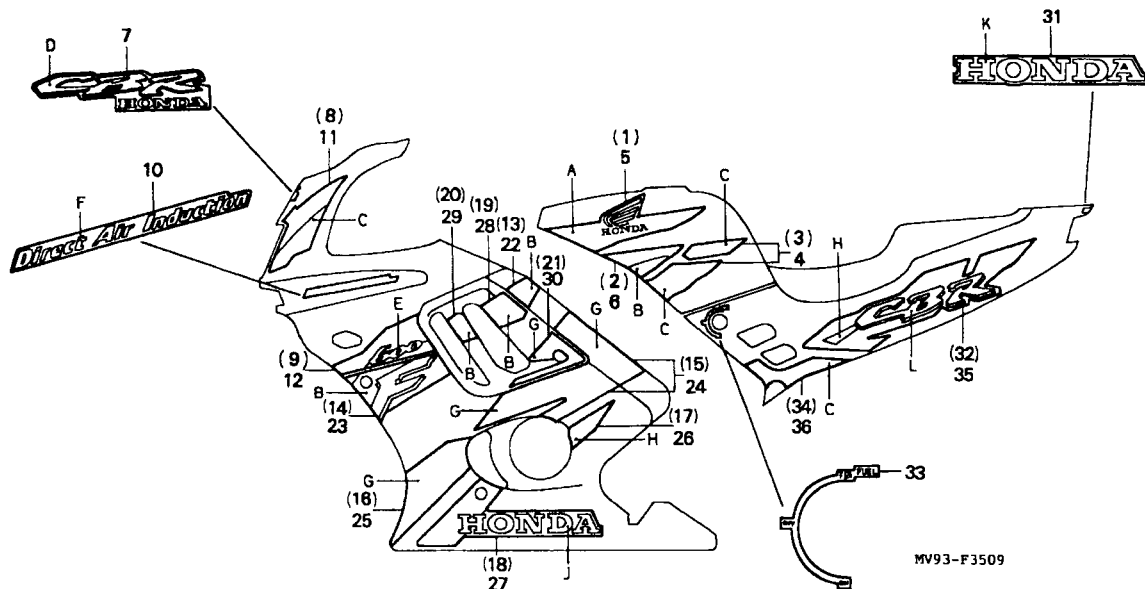

MV93F3509

Item de serviço	T.M.O.	Ref. Nº	Nº da peça	Descrição	Qtd. CBR600F								Nº de série	Nota	
					FM	FN	FP	FR	FS	FT	SET				
		(20)	64314-MAL-900ZB	Faixa B Direita, Carenagem Central *Tipo 5*	-	-	-	-	-	1	-	AR, BR, E, ED, F, G, MX, SP, SW, U, 2G, 2PO, 3G
			64314-MAL-900ZC	Faixa B Direita, Carenagem Central *Tipo 6*	-	-	-	-	-	1	-	AR, BR, E, ED, F, G, MX, SP, SW, U, 2G, 2PO, 3G
		21	64315-MAL-600ZA	Faixa C Direita, Carenagem Central *Tipo 1*	-	-	-	-	-	1	-	AR, BR, E, ED, F, G, MX, SP, SW, U, 2G, 2PO, 3G
			64315-MAL-600ZB	Faixa C Direita, Carenagem Central *Tipo 2*	-	-	-	-	-	1	-	AR, BR, E, ED, F, G, MX, SP, SW, U, 2G, 2PO, 3G
		22	64356-MAL-900ZA	Faixa A Esquerda, Carenagem Central *Tipo 4*	-	-	-	-	-	1	-	AR, BR, E, ED, F, G, MX, SP, SW, U, 2G, 2PO, 3G

C-35.9
Faixas
(FT)

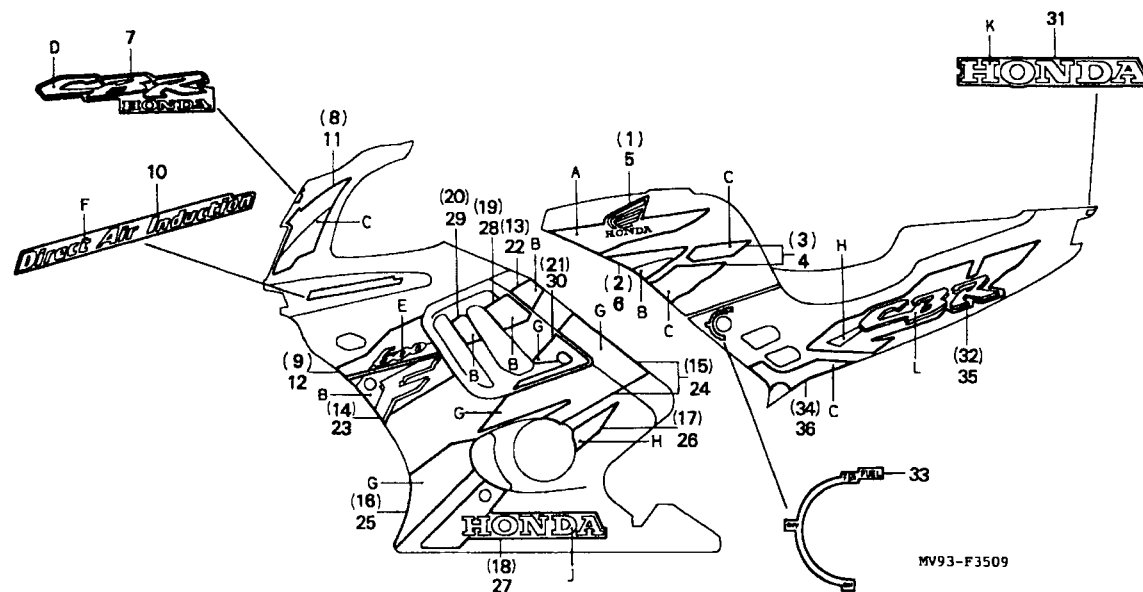

MV93F1509

Item de serviço	T.M.O.	Ref. Nº	Nº da peça	Descrição	Qt. CBR600F								Nº de série	Nota	
					FM	FN	FP	FR	FS	FT	SET				
		(22)	64356-MAL-900ZB	Faixa A Esquerda, Carenagem Central *Tipo 5*	-	-	-	-	-	1	-	AR, BR, E, ED, F, G, MX, SP, SW, U, 2G, 2PO, 3G
			64356-MAL-900ZC	Faixa A Esquerda, Carenagem Central *Tipo 6*	-	-	-	-	-	1	-	AR, BR, E, ED, F, G, MX, SP, SW, U, 2G, 2PO, 3G
		23	64357-MAL-900ZA	Faixa B Esquerda, Carenagem Central *Tipo 4*	-	-	-	-	-	1	-	AR, BR, E, ED, F, G, MX, SP, SW, U, 2G, 2PO, 3G
			64357-MAL-900ZB	Faixa B Esquerda, Carenagem Central *Tipo 5*	-	-	-	-	-	1	-	AR, BR, E, ED, F, G, MX, SP, SW, U, 2G, 2PO, 3G
			64357-MAL-900ZC	Faixa B Esquerda, Carenagem Central *Tipo 6*	-	-	-	-	-	1	-	AR, BR, E, ED, F, G, MX, SP, SW, U, 2G, 2PO, 3G

C-35.9

Faixas (FT)

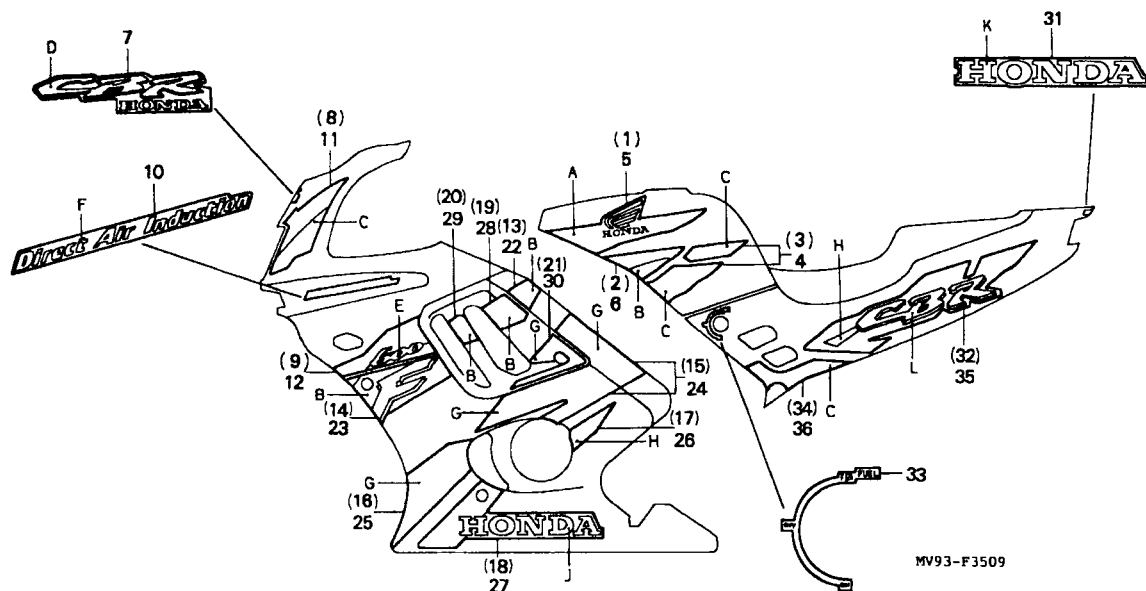

MV93F3509

Item de serviço	T.M.O.	Ref. Nº	Nº da peça	Descrição	Qtd. CBR600F								Nº de série	Nota
					FM	FN	FP	FR	FS	FT	SET			
		24	64358-MAL-600ZA	Faixa C Esquerda, Carenagem Central *Tipo 1*	-	-	-	-	-	1	-	AR, BR, E, ED, F, G, MX, SP, SW, U, 2G, 2PO, 3G
			64358-MAL-600ZB	Faixa C Esquerda, Carenagem Central *Tipo 2*	-	-	-	-	-	1	-	AR, BR, E, ED, F, G, MX, SP, SW, U, 2G, 2PO, 3G
		25	64359-MAL-600ZA	Faixa E Esquerda, Carenagem Central *Tipo 1*	-	-	-	-	-	1	-	AR, BR, E, ED, F, G, MX, SP, SW, U, 2G, 2PO, 3G
			64359-MAL-600ZB	Faixa E Esquerda, Carenagem Central *Tipo 2*	-	-	-	-	-	1	-	AR, BR, E, ED, F, G, MX, SP, SW, U, 2G, 2PO, 3G
		26	64361-MAL-900ZA	Faixa F Esquerda, Carenagem Central *Tipo 4*	-	-	-	-	-	1	-	AR, BR, E, ED, F, G, MX, SP, SW, U, 2G, 2PO, 3G

C-35.9
Faixas
(FT)

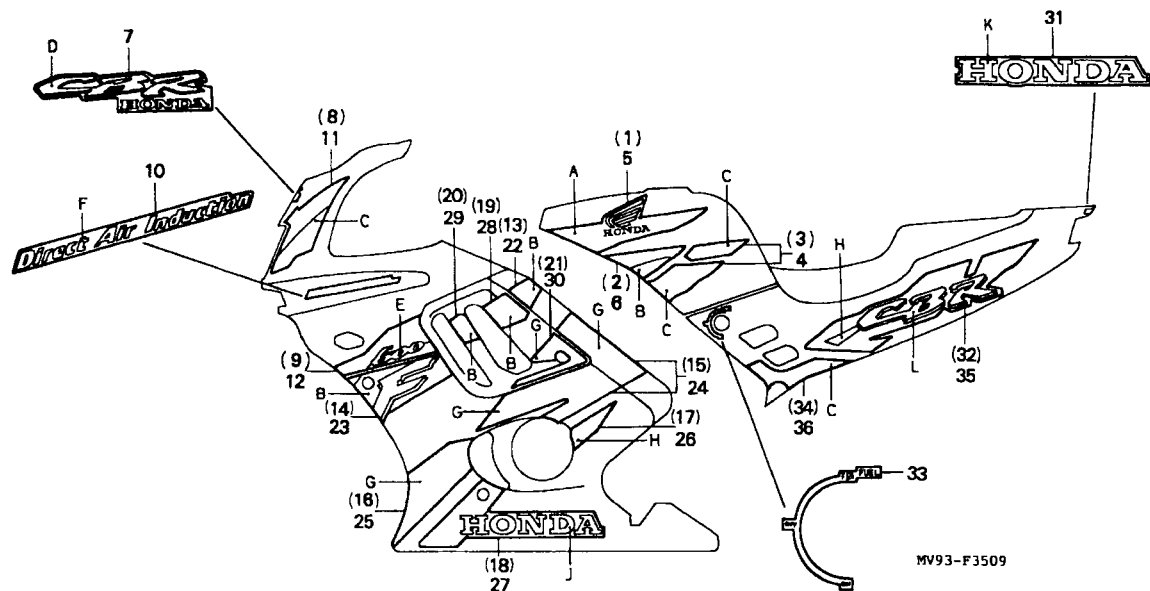

MV93F1509

Item de serviço	T.M.O.	Ref. Nº	Nº da peça	Descrição	Qtde. CBR600F								Nº de série	Nota
					FM	FN	FP	FR	FS	FT	SET			
		(26)	64361-MAL-900ZB	Faixa F Esquerda, Carenagem Central *Tipo 5*	-	-	-	-	-	1	-	AR, BR, E, ED, F, G, MX, SP, SW, U, 2G, 2PO, 3G
			64361-MAL-900ZC	Faixa F Esquerda, Carenagem Central *Tipo 6*	-	-	-	-	-	1	-	AR, BR, E, ED, F, G, MX, SP, SW, U, 2G, 2PO, 3G
		27	64362-MAL-900ZA	Faixa G Esquerda, Carenagem Central *Tipo 4*	-	-	-	-	-	1	-	AR, BR, E, ED, F, G, MX, SP, SW, U, 2G, 2PO, 3G
			64362-MAL-900ZB	Faixa G Esquerda, Carenagem Central *Tipo 5*	-	-	-	-	-	1	-	AR, BR, E, ED, F, G, MX, SP, SW, U, 2G, 2PO, 3G
			64362-MAL-900ZC	Faixa G Esquerda, Carenagem Central *Tipo 6*	-	-	-	-	-	1	-	AR, BR, E, ED, F, G, MX, SP, SW, U, 2G, 2PO, 3G

Faixas
(FT)

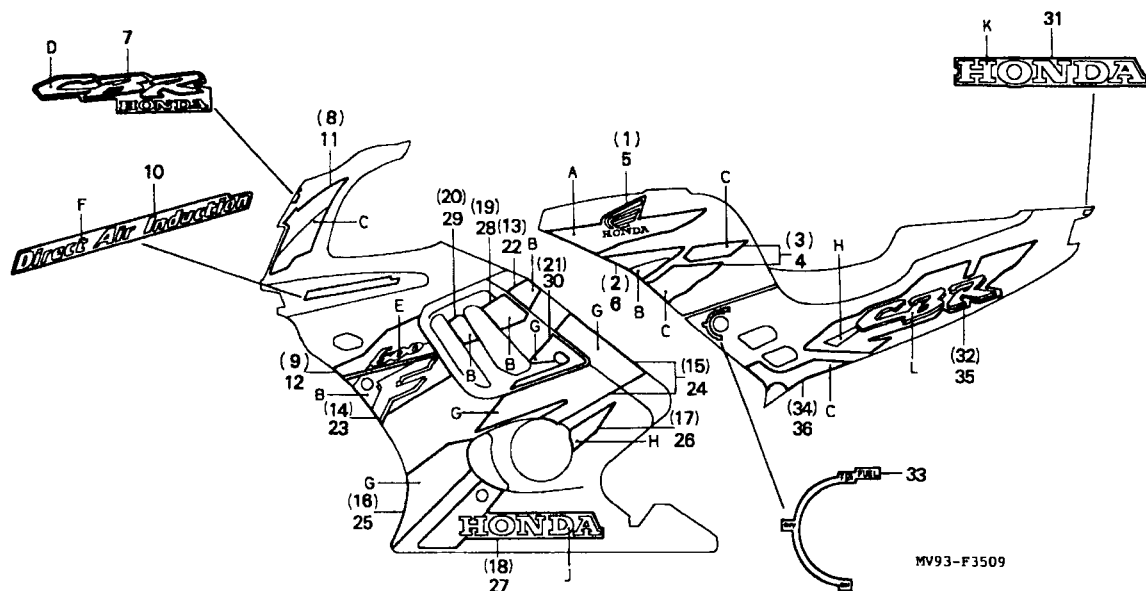

NV 93F3509

[illegible]

C-35.9
Faixas
(FT)

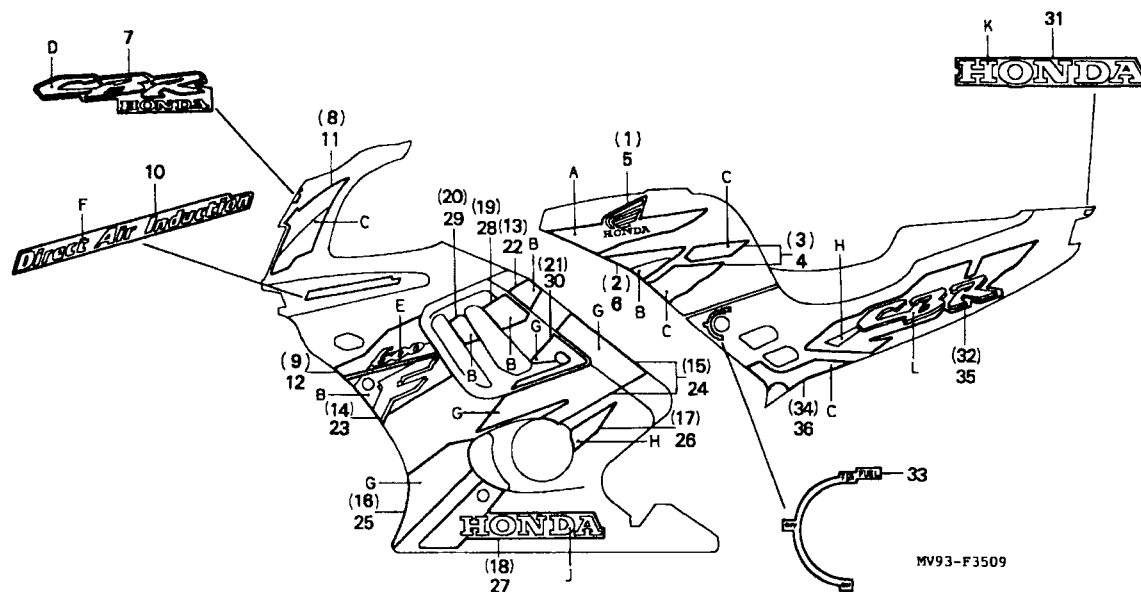

MV93F1509

Item de serviço	T.M.O.	Ref. Nº	Nº da peça	Descrição	Qt. CBR600F								Nº de série	Nota	
					FM	FN	FP	FR	FS	FT	SET				
		(29)	64364-MAL-900ZC	Faixa B Esquerda, Carenagem Central *Tipo 6*	-	-	-	-	-	1	-	AR, BR, E, ED, F, G, MX, SP, SW, U, 2G, 2PO, 3G
		30	64365-MAL-600ZA	Faixa C Esquerda, Carenagem Central *Tipo 1*	-	-	-	-	-	1	-	AR, BR, E, ED, F, G, MX, SP, SW, U, 2G, 2PO, 3G
			64365-MAL-600ZB	Faixa C Esquerda, Carenagem Central *Tipo 2*	-	-	-	-	-	1	-	AR, BR, E, ED, F, G, MX, SP, SW, U, 2G, 2PO, 3G
		31	77215-MAL-900ZA	Emblema, Rabeta *Tipo 1*	-	-	-	-	-	1	-	AR, BR, E, ED, F, G, MX, SP, SW, U, 2G, 2PO, 3G
			77215-MAL-900ZB	Emblema, Rabeta *Tipo 2*	-	-	-	-	-	1	-	AR, BR, E, ED, F, G, MX, SP, SW, U, 2G, 2PO, 3G

C-35.9

Faixas (FT)

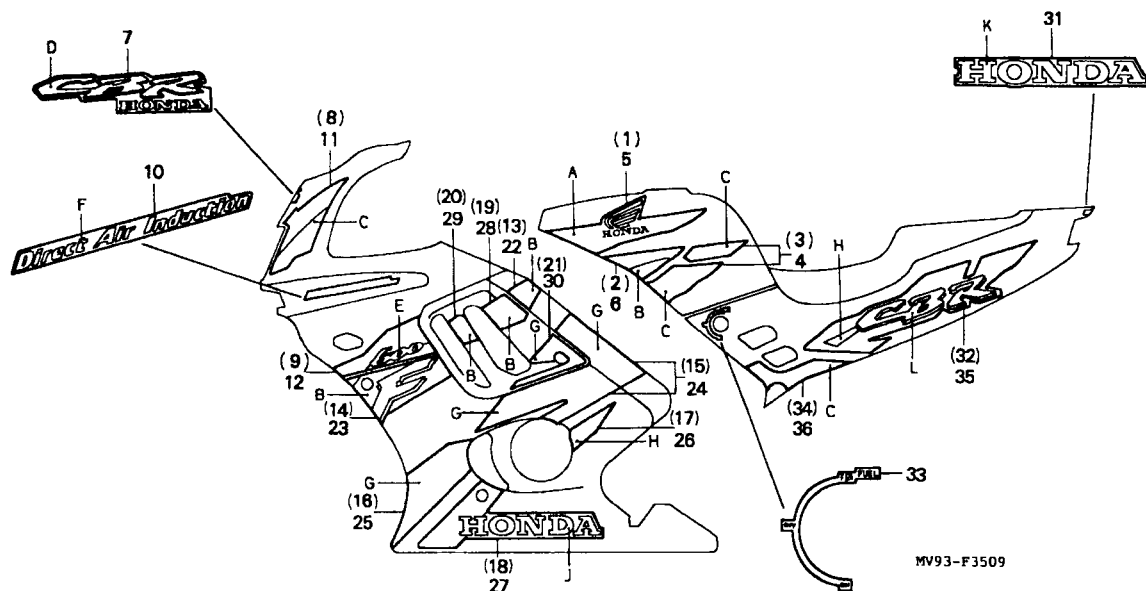

Item de serviço	T.M.O.	Ref. Nº	Nº da peça	Descrição	Qtd. CBR600F								Nº de série	Nota
					FM	FN	FP	FR	FS	FT	SET			
		(31)	77215-MAL-900ZC	Emblema, Rabeta *Tipo 4*	-	-	-	-	-	1	-	AR, BR, E, ED, F, G, MX, SP, SW, U, 2G, 2PO, 3G
		32	83613-MAL-900ZA	Faixa A Direita, Tampa Lateral *Tipo 4*	-	-	-	-	-	1	-	AR, BR, E, ED, F, G, MX, SP, SW, U, 2G, 2PO, 3G
			83613-MAL-900ZB	Faixa A Direita, Tampa Lateral *Tipo 5*	-	-	-	-	-	1	-	AR, BR, E, ED, F, G, MX, SP, SW, U, 2G, 2PO, 3G
			83613-MAL-900ZC	Faixa A Direita, Tampa Lateral *Tipo 6*	-	-	-	-	-	1	-	AR, BR, E, ED, F, G, MX, SP, SW, U, 2G, 2PO, 3G
		33	83614-MAL-600	Etiqueta, Registro Combustível.....	-	-	-	-	-	1	-	AR, BR, E, ED, F, G, MX, SP, SW, U, 2G, 2PO, 3G

C-35.9
Faixas
(FT)

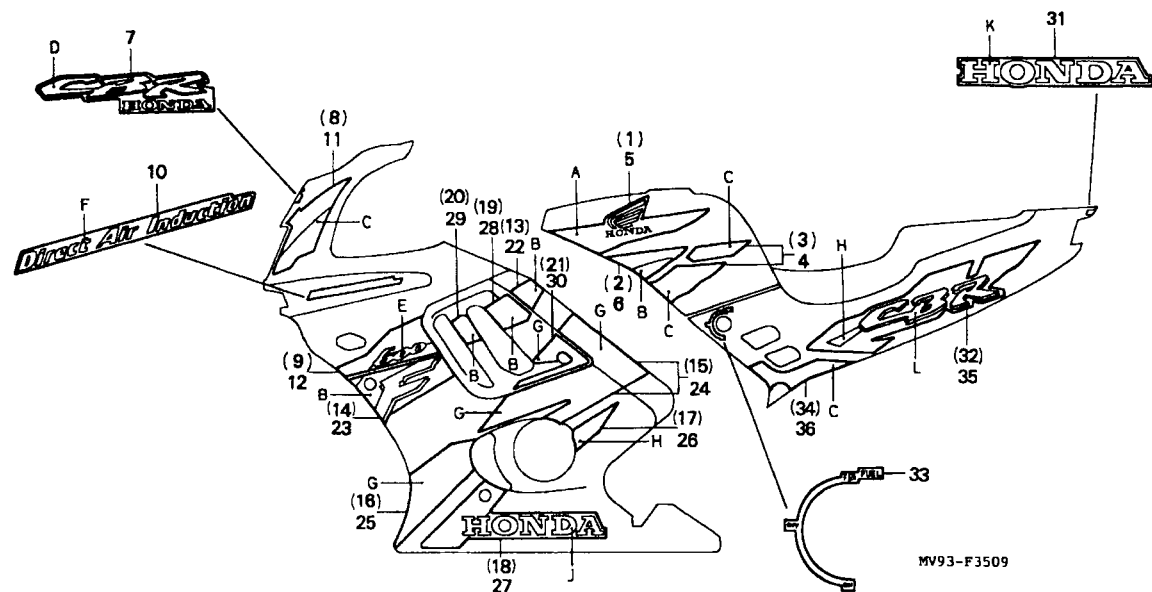

MV93F1509

Item de serviço	T.M.O.	Ref. Nº	Nº da peça	Descrição	Qt. CBR600F								Nº de série	Nota
					FM	FN	FP	FR	FS	FT	SET			
		34	83615-MAL-900ZA	Faixa B Direita, Tampa Lateral *Tipo 4*	-	-	-	-	-	1	-	AR, BR, E, ED, F, G, MX, SP, SW, U, 2G, 2PO, 3G
			83615-MAL-900ZB	Faixa B Direita, Tampa Lateral *Tipo 5*	-	-	-	-	-	1	-	AR, BR, E, ED, F, G, MX, SP, SW, U, 2G, 2PO, 3G
			83615-MAL-900ZC	Faixa B Direita, Tampa Lateral *Tipo 6*	-	-	-	-	-	1	-	AR, BR, E, ED, F, G, MX, SP, SW, U, 2G, 2PO, 3G
		35	83713-MAL-900ZA	Faixa A Esquerda, Tampa Lateral *Tipo 4*	-	-	-	-	-	1	-	AR, BR, E, ED, F, G, MX, SP, SW, U, 2G, 2PO, 3G
			83713-MAL-900ZB	Faixa A Esquerda, Tampa Lateral *Tipo 5*	-	-	-	-	-	1	-	AR, BR, E, ED, F, G, MX, SP, SW, U, 2G, 2PO, 3G

C-35.9

Faixas (FT)

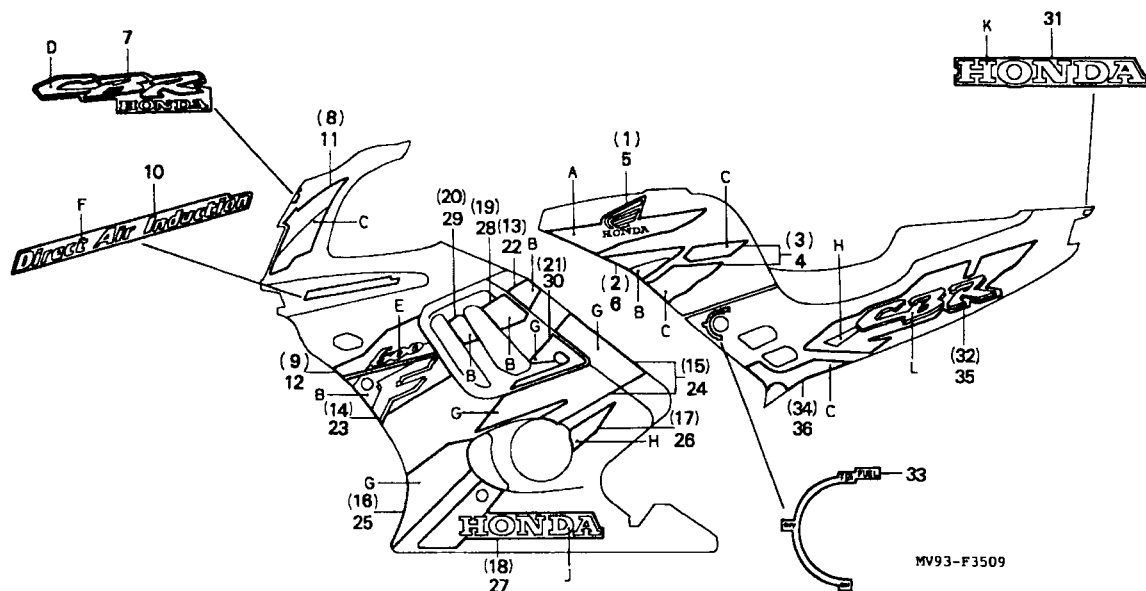

MV93F3509

Item de serviço	T.M.O.	Ref. Nº	Nº da peça	Descrição	Qtd. CBR600F								Nº de série	Nota	
					FM	FN	FP	FR	FS	FT	SET				
		(35)	83713-MAL-900ZC	Faixa A Esquerda, Tampa Lateral *Tipo 6*	-	-	-	-	-	1	-	AR, BR, E, ED, F, G, MX, SP, SW, U, 2G, 2PO, 3G
		36	83715-MAL-900ZA	Faixa B Esquerda, Tampa Lateral *Tipo 4*	-	-	-	-	-	1	-	AR, BR, E, ED, F, G, MX, SP, SW, U, 2G, 2PO, 3G
			83715-MAL-900ZB	Faixa B Esquerda, Tampa Lateral *Tipo 5*	-	-	-	-	-	1	-	AR, BR, E, ED, F, G, MX, SP, SW, U, 2G, 2PO, 3G
			83715-MAL-900ZC	Faixa B Esquerda, Tampa Lateral *Tipo 6*	-	-	-	-	-	1	-	AR, BR, E, ED, F, G, MX, SP, SW, U, 2G, 2PO, 3G

C-35.10

Faixas
(SET)

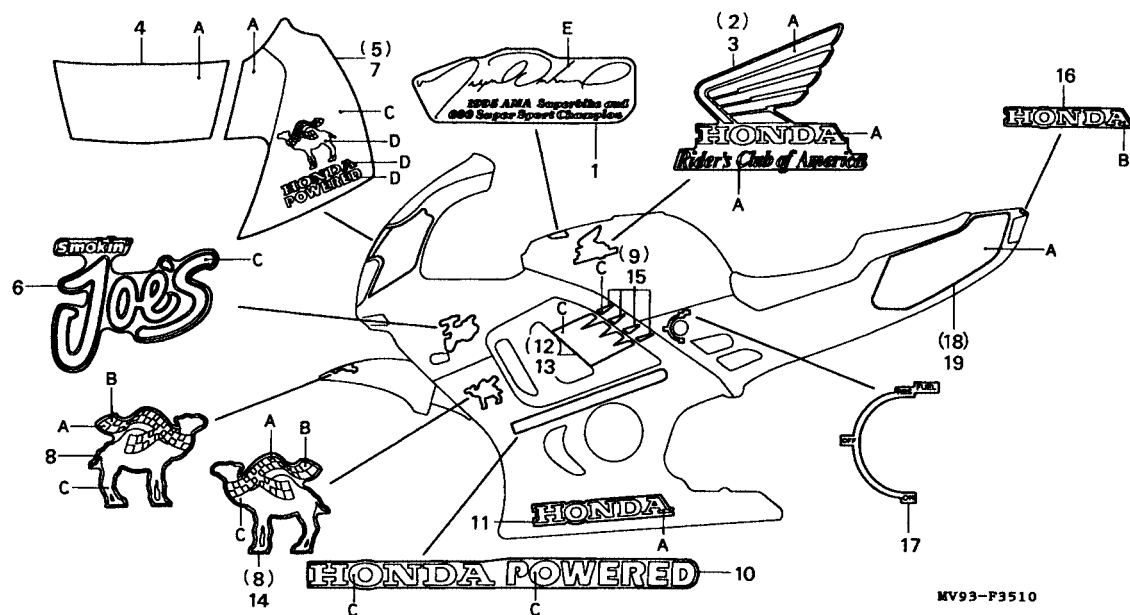

Item de serviço

T.M.O.

Ref.
Nº

Nº da peça

Descrição

Qt.
CBR600F
FM FN FP FR FS FT SET

Nº de série

Nota

Tabela de Cores, Faixas e Emblemas (CBR600SEr)

Tipo	Cor Principal	Posição				
		A	B	C	D	E
2 5	Púrpura/Perolizada (P-20P)	Branco	Preto	Amarelo	Púrpura	Dourado

1	17507-MAL-830ZA	Faixa Superior, Tanque Combustível *Tipo 5*	-	-	-	-	-	-	1		
2	17511-MAL-830ZA	Faixa Direita, Tanque Combustível *Tipo 5*	-	-	-	-	-	-	1		
3	17512-MAL-830ZA	Emblema Esquerdo, Tanque Combustível *Tipo 5*	-	-	-	-	-	-	1		
4	64227-MAL-830ZA	Faixa Direita, Carenagem Central *Tipo 5*	-	-	-	-	-	-	1		
5	64231-MAL-830ZA	Faixa Direita, Carenagem Superior *Tipo 5*	-	-	-	-	-	-	1		
6	64232-MAL-830ZA	Faixa Carenagem Superior *Tipo 5*	-	-	-	-	-	-	2		
7	64241-MAL-830ZA	Faixa Esquerda, Carenagem Superior *Tipo 5*	-	-	-	-	-	-	1		
8	64307-MAL-830ZA	Faixa A, Direita, Carenagem Central *Tipo 5*	-	-	-	-	-	-	2		
9	64308-MAL-830ZA	Faixa Direita, Carenagem Central *Tipo 5*	-	-	-	-	-	-	1		
10	64309-MAL-830ZA	Faixa B, Carenagem Central *Tipo 5*	-	-	-	-	-	-	2		
11	64311-MAL-830ZA	Faixa Carenagem Central *Tipo 5*	-	-	-	-	-	-	2		
12	64312-MAL-830ZA	Faixa Direita, Carenagem Central *Tipo 5*	-	-	-	-	-	-	1		
13	64313-MAL-830ZA	Faixa Esquerda, Carenagem Central *Tipo 5*	-	-	-	-	-	-	1		
14	64357-MAL-830ZA	Faixa A Esquerda, Carenagem Central *Tipo 5*	-	-	-	-	-	-	1		
15	64358-MAL-830ZA	Faixa Esquerda, Carenagem Central *Tipo 5*	-	-	-	-	-	-	1		
16	77215-MAL-600ZB	Emblema Rabeta *Tipo 2*	-	-	-	-	-	-	1		
17	83614-MAL-600	Etiqueta, Registro Combustível	-	-	-	-	-	-	1		
18	83614-MAL-830ZA	Faixa B Direita, Tampa Lateral *Tipo 5*	-	-	-	-	-	-	1		
19	83714-MAL-830ZA	Faixa B Esquerda, Tampa Lateral Tipo 5*	-	-	-	-	-	-	1		

ÍNDICE DE NÚMERO DE PEÇAS

Nº da Peça	Nº do bloco	Nº da Peça	Nº do bloco	Nº da Peça	Nº do bloco	Nº da Peça	Nº do bloco	Nº da Peça	Nº do bloco	Nº da Peça	Nº do bloco
05000		12010-MV9-670	M-2	13103-MAL-306	M-14	13316-MN4-013	M-14	14781-MV9-671	M-3	14915-KT7-000	M-3
		12010-MV9-770	M-2	13103-MV9-305	M-14	13316-MV9-630	M-14	14901-KT7-000	M-3	14915-KT7-003	M-3
05511-52515	C-20	12194-HC5-740	M-4.1	13104-MAL-305	M-14			14901-KT7-003	M-3	14915-KT7-013	M-3
06000		12204-MV9-315	M-2	13104-MAL-306	M-14	14000		14901-KT7-013	M-3	14916-KT7-000	M-3
		12206-ML8-300	M-13	13104-MV9-305	M-14			14902-KT7-000	M-3	14916-KT7-003	M-3
		12207-611-300	M-13	13105-MAL-305	M-14	14110-MAL-600	M-3	14902-KT7-003	M-3	14916-KT7-013	M-3
06170-MAL-600	C-17.1	12207-MV9-670	M-17	13105-MAL-306	M-14	14110-MAL-770	M-3	14902-KT7-013	M-3	14917-KT7-000	M-3
06405-MAE-415	C-22	12207-MV9-670	M-2	13105-MV9-305	M-14	14110-MV9-670	M-3	14903-KT7-000	M-3	14917-KT7-003	M-3
06405-MAE-416	C-22	12208-PR3-000	M-13	13106-MV9-305	M-14	14210-MAL-600	M-3	14903-KT7-003	M-3	14917-KT7-013	M-3
06405-MAL-832	C-22	12209-KT7-003	M-3	13107-MV9-305	M-14	14210-MAL-770	M-3	14903-KT7-013	M-3	14918-KT7-000	M-3
06451-443-405	C-12	12209-KT7-013	M-3	13108-MV9-305	M-14	14210-MV9-670	M-3	14904-KT7-000	M-3	14918-KT7-003	M-3
06451-GE2-405	C-9	12251-MAL-601	M-2	13109-MV9-305	M-14	14312-MV9-670	M-14	14904-KT7-003	M-3	14918-KT7-013	M-3
06451-GE2-405	C-9.1	12251-MV9-671	M-2	13111-MAL-600	M-14	14321-MAL-600	M-4.1	14904-KT7-013	M-3	14919-KT7-000	M-3
06455-MV4-405	C-9.1	12310-MAL-600	M-1	13111-MV9-670	M-14	14321-MV9-670	M-4	14905-KT7-000	M-3	14919-KT7-003	M-3
11000		12310-MV9-630	M-1	13210-MAL-600	M-14	14321-MV9-670	M-4	14905-KT7-003	M-3	14919-KT7-013	M-3
		12310-MV9-670	M-1	13210-MV9-670	M-14	14401-MAL-601	M-4.1	14905-KT7-013	M-3	14920-KT7-000	M-3
11000-MAL-600	M-13	12320-MAL-600	M-1	13213-MAL-600	M-14	14401-MV9-671	M-4	14906-KT7-000	M-3	14920-KT7-003	M-3
11000-MV9-630	M-13	12320-MV9-630	M-1	13213-MV9-671	M-14	14401-MV9-931	M-4	14906-KT7-003	M-3	14920-KT7-013	M-3
11000-MV9-670	M-13	12320-MV9-670	M-1	13215-MV9-670	M-14	14510-MAL-600	M-4.1	14906-KT7-013	M-3	14921-KT7-000	M-3
11000-MV9-671	M-13	12321-MV9-670	M-1	13224-MAL-601	M-14	14510-MV9-670	M-4	14907-KT7-000	M-3	14921-KT7-003	M-3
11104-MW0-000	M-13	12322-MV9-670	M-1	13224-MN4-003	M-14	14510-MV9-671	M-4	14907-KT7-003	M-3	14921-KT7-013	M-3
11106-657-320	M-13	12391-MV9-670	M-1	13225-MAL-601	M-14	14520-MAL-601	M-4.1	14907-KT7-013	M-3	14922-KT7-000	M-3
11208-MAL-600	M-13			13225-MN4-003	M-14	14546-MAL-600	M-4.1	14908-KT7-000	M-3	14922-KT7-003	M-3
11208-MV9-670	M-13	13000		13226-MAL-601	M-14	14546-MV9-670	M-4	14908-KT7-003	M-3	14922-KT7-013	M-3
11210-MV9-670	M-12			13226-MN4-003	M-14	14546-MV9-930	M-4	14908-KT7-013	M-3	14923-KT7-000	M-3
11311-MAL-600	M-5	13011-MAL-305	M-14	13300-MAL-600	M-14	14550-MV9-671	M-4	14909-KT7-000	M-3	14923-KT7-003	M-3
11311-MV9-670	M-5	13011-MV9-305	M-14	13300-MV9-670	M-14	14560-MV9-671	M-4	14909-KT7-003	M-3	14923-KT7-013	M-3
11321-MV9-670	M-8	13021-MAL-305	M-14	13313-MAL-601	M-14	14620-MV9-671	M-4	14909-KT7-013	M-3	14924-KT7-000	M-3
11321-MW0-000	M-8	13021-MV9-305	M-14	13313-MN4-003	M-14	14620-MV9-671	M-4.1	14910-KT7-000	M-3	14924-KT7-003	M-3
11330-MV9-660	M-5	13031-MAL-305	M-14	13313-MN4-013	M-14	14626-MV9-670	M-4	14910-KT7-003	M-3	14924-KT7-013	M-3
11330-MV9-670	M-5	13031-MV9-305	M-14	13313-MV9-630	M-14	14626-MV9-670	M-4.1	14910-KT7-013	M-3	14925-KT7-000	M-3
11332-MM5-000	M-5	13041-MAL-305	M-14	13314-MAL-601	M-14	14711-MAL-600	M-3	14911-KT7-000	M-3	14925-KT7-003	M-3
11333-MV9-670	M-9	13041-MV9-305	M-14	13314-MN4-003	M-14	14711-MV9-670	M-3	14911-KT7-003	M-3	14925-KT7-013	M-3
11350-MV9-670	M-10	13051-MAL-305	M-14	13314-MN4-013	M-14	14721-MAL-600	M-3	14911-KT7-013	M-3	14926-KT7-000	M-3
11355-MV9-670	M-10	13051-MV9-305	M-14	13314-MV9-630	M-14	14721-MV9-670	M-3	14912-KT7-000	M-3	14926-KT7-003	M-3
11391-MV9-670	M-5	13101-MAL-600	M-14	13315-MAL-601	M-14	14731-MT4-000	M-3	14912-KT7-003	M-3	14926-KT7-013	M-3
11392-MV9-670	M-8	13101-MAL-760	M-14	13315-MN4-003	M-14	14751-MV9-671	M-3	14912-KT7-013	M-3	14927-KT7-000	M-3
11393-MV9-670	M-5	13101-MV9-670	M-14	13315-MN4-013	M-14	14751-MV9-672	M-3	14913-KT7-000	M-3	14927-KT7-003	M-3
11394-MV9-670	M-12	13101-MV9-760	M-14	13315-MN4-013	M-14	14761-MV9-671	M-3	14913-KT7-003	M-3	14927-KT7-013	M-3
12000		13102-MAL-305	M-14	13315-MV9-630	M-14	14761-MV9-672	M-3	14913-KT7-013	M-3	14928-KT7-000	M-3
		13102-MAL-306	M-14	13316-MAL-601	M-14	14771-MV9-670	M-3	14914-KT7-000	M-3	14928-KT7-003	M-3
12010-MAL-600	M-2	13102-MV9-305	M-14	13316-MN4-003	M-14	14775-MV9-670	M-3	14914-KT7-003	M-3	14928-KT7-013	M-3
12010-MAL-770	M-2	13103-MAL-305	M-14			14777-MV9-670	M-3	14914-KT7-013	M-3	14929-KT7-000	M-3

ÍNDICE DE NÚMERO DE PEÇAS

Nº da Peça	Nº do bloco	Nº da Peça	Nº do bloco	Nº da Peça	Nº do bloco	Nº da Peça	Nº do bloco	Nº da Peça	Nº do bloco	Nº da Peça	Nº do bloco
14929-KT7-003	M-3	14943-KT7-013	M-3	14958-KT7-000	M-3	15154-MM5-000	M-12	16016-MV9-730	M-18.3	16080-MV4-000	M-18.1
14929-KT7-013	M-3	14944-KT7-000	M-3	14958-KT7-003	M-3	15220-MM4-000	M-12	16016-MY9-690	M-18.3	16080-MV4-000	M-18.3
14930-KT7-000	M-3	14944-KT7-003	M-3	14958-KT7-013	M-3	15328-MV9-670	M-13	16018-MZ1-790	M-18.3	16080-MV9-670	M-18
14930-KT7-003	M-3	14944-KT7-013	M-3	14959-KT7-000	M-3	15410-MM9-003	M-13	16019-MAL-600	M-18.2	16081-KAZ-000	M-18
14930-KT7-013	M-3	14945-KT7-000	M-3	14959-KT7-003	M-3	15410-MM9-003	M-13	16023-MV9-670	M-18.1	16081-KAZ-000	M-18.2
14931-KT7-000	M-3	14945-KT7-003	M-3	14959-KT7-013	M-3	15410-MM9-013	M-13	16023-MZ1-790	M-18.3	16083-MV9-670	M-18
14931-KT7-003	M-3	14945-KT7-013	M-3	14960-KT7-000	M-3	15515-KT8-000	M-13	16024-KAZ-000	M-18	16083-MV9-670	M-18.2
14931-KT7-013	M-3	14946-KT7-000	M-3	14960-KT7-003	M-3	15600-MAL-601	M-13	16024-KAZ-000	M-18.2	16084-MV9-670	M-18
14932-KT7-000	M-3	14946-KT7-003	M-3	14960-KT7-013	M-3	15600-MV9-671	M-13	16024-MAL-600	M-18.2	16084-MW0-670	M-18.2
14932-KT7-003	M-3	14946-KT7-013	M-3	14961-KT7-000	M-3	15610-MAL-600	M-13	16024-MV9-670	M-18	16085-MV4-000	M-18
14932-KT7-013	M-3	14947-KT7-000	M-3	14961-KT7-003	M-3	15610-MV9-630	M-13	16024-MV9-670	M-18.2	16085-MV4-000	M-18.2
14933-KT7-000	M-3	14947-KT7-003	M-3	14961-KT7-013	M-3	15610-MV9-670	M-13	16026-MAL-600	M-18.2	16090-MAL-600	M-18.2
14933-KT7-003	M-3	14947-KT7-013	M-3	14962-KT7-000	M-3	15615-MV9-670	M-13	16026-MV4-000	M-18	16100-MAL-600	M-18.2
14933-KT7-013	M-3	14948-KT7-000	M-3	14962-KT7-003	M-3	15621-MV9-670	M-13	16027-MV9-670	M-18	16100-MAL-610	M-18.2
14934-KT7-000	M-3	14948-KT7-003	M-3	14962-KT7-013	M-3	15622-MV9-670	M-13	16027-MV9-670	M-18.2	16100-MAL-730	M-18.2
14934-KT7-003	M-3	14948-KT7-013	M-3	14963-KT7-000	M-3	15650-MAL-600	M-5	16028-MV4-000	M-18	16100-MAL-760	M-18.2
14934-KT7-013	M-3	14949-KT7-000	M-3	14963-KT7-003	M-3	15650-MV9-670	M-5	16028-MV4-000	M-18.2	16100-MAL-780	M-18.2
14935-KT7-000	M-3	14949-KT7-003	M-3	14963-KT7-013	M-3	15650-MV9-770	M-5	16029-MV9-670	M-18.1	16100-MAL-850	M-18.2
14935-KT7-003	M-3	14949-KT7-013	M-3	14964-KT7-000	M-3	15772-292-010	M-18	16029-MV9-670	M-18.3	16100-MAL-880	M-18.2
14935-KT7-013	M-3	14950-KT7-000	M-3	14964-KT7-003	M-3	15772-292-010	M-18.2	16037-MV4-000	M-18.1	16100-MV9-600	M-18
14936-KT7-000	M-3	14950-KT7-003	M-3	14964-KT7-013	M-3	15772-GB5-670	M-18	16037-MW0-600	M-18.3	16100-MV9-610	M-18
14936-KT7-003	M-3	14950-KT7-013	M-3	14965-KT7-000	M-3	15772-MAL-600	C-17.2	16039-MV9-670	M-18	16100-MV9-730	M-18
14936-KT7-013	M-3	14951-KT7-000	M-3	14965-KT7-003	M-3			16039-MZ1-790	M-18.2	16100-MV9-760	M-18
14937-KT7-000	M-3	14951-KT7-003	M-3	14965-KT7-013	M-3	16000		16040-MAL-600	M-18.2	16100-MV9-780	M-18
14937-KT7-003	M-3	14951-KT7-013	M-3	14966-KT7-003	M-3			16040-MV4-000	M-18	16100-MV9-790	M-18
14937-KT7-013	M-3	14952-KT7-000	M-3	14966-KT7-013	M-3	16010-MV9-670	M-18.1	16046-MAL-600	M-18.3	16100-MV9-890	M-18
14938-KT7-000	M-3	14952-KT7-003	M-3	14967-KT7-003	M-3	16010-MW0-750	M-18.3	16046-MV9-670	M-18.1	16101-MAL-600	M-18.2
14938-KT7-003	M-3	14952-KT7-013	M-3	14967-KT7-013	M-3	16010-MZ2-600	M-18.3	16050-KM4-004	M-18	16101-MAL-610	M-18.2
14938-KT7-013	M-3	14953-KT7-000	M-3	14968-KT7-003	M-3	16012-MAL-000	M-18.3	16050-MAL-670	M-18.3	16101-MAL-730	M-18.2
14939-KT7-000	M-3	14953-KT7-003	M-3	14968-KT7-013	M-3	16012-MAL-600	M-18.3	16050-MV9-670	M-18.1	16101-MAL-760	M-18.2
14939-KT7-003	M-3	14953-KT7-013	M-3	14969-KT7-003	M-3	16012-MAL-730	M-18.3	16050-MW0-670	M-18.3	16101-MAL-780	M-18.2
14939-KT7-013	M-3	14954-KT7-000	M-3	14969-KT7-013	M-3	16012-MAL-770	M-18.3	16050-MZ2-610	M-18.3	16101-MAL-850	M-18.2
14940-KT7-000	M-3	14954-KT7-003	M-3			16012-MV9-600	M-18.1	16051-MV4-000	M-18.1	16101-MAL-880	M-18.2
14940-KT7-003	M-3	14954-KT7-013	M-3	15000		16012-MV9-670	M-18.1	16051-MV4-000	M-18.3	16101-MV9-600	M-18
14940-KT7-013	M-3	14955-KT7-000	M-3			16012-MV9-790	M-18.1	16051-MZ2-610	M-18.2	16101-MV9-610	M-18
14941-KT7-000	M-3	14955-KT7-003	M-3	15010-MW0-000	M-13	16012-MV9-890	M-18.1	16052-KG4-003	M-18.2	16101-MV9-730	M-18
14941-KT7-003	M-3	14955-KT7-013	M-3	15100-MV9-670	M-12	16013-MV9-670	M-18.1	16052-MV4-000	M-18	16101-MV9-760	M-18
14941-KT7-013	M-3	14956-KT7-000	M-3	15131-MAL-601	M-6	16013-MZ1-790	M-18.3	16053-MA6-003	M-18	16101-MV9-790	M-18
14942-KT7-000	M-3	14956-KT7-003	M-3	15131-MV9-671	M-6	16015-MV9-670	M-18.1	16053-MA6-003	M-18.2	16101-MV9-890	M-18
14942-KT7-003	M-3	14956-KT7-013	M-3	15134-MAL-600	M-12	16015-MZ1-790	M-18.3	16060-MAL-600	M-18.3	16102-MAL-600	M-18.2
14942-KT7-013	M-3	14957-KT7-000	M-3	15134-MV9-670	M-12	16016-MV9-600	M-18.1	16065-MAL-600	M-18.2	16102-MAL-610	M-18.2
14943-KT7-000	M-3	14957-KT7-003	M-3	15140-MLO-003	M-12	16016-MV9-600	M-18.3	16067-MAL-600	M-18.2	16102-MAL-730	M-18.2
14943-KT7-003	M-3	14957-KT7-013	M-3	15153-MV9-670	M-12	16016-MV9-730	M-18.1	16080-KAZ-000	M-18.2	16102-MAL-760	M-18.2

ÍNDICE DE NÚMERO DE PEÇAS

Nº da Peça	Nº do bloco	Nº da Peça	Nº do bloco	Nº da Peça	Nº do bloco	Nº da Peça	Nº do bloco	Nº da Peça	Nº do bloco	Nº da Peça	Nº do bloco
16102-MAL-780	M-18.2	16120-MAL-600	M-18.2	16210-MAL-610	M-2	17000		17503-397-630	C-20	17507-MAL-900ZC	C-35.9
16102-MAL-850	M-18.2	16141-MAL-600	M-18.2	16210-MAL-710	M-2			17506-MAL-600ZB	C-14	17507-MV9-600ZA	C-35
16102-MAL-880	M-18.2	16142-MAL-600	M-18.2	16210-MAL-790	M-2	17210-MV9-003	C-17	17506-MAL-600ZC	C-14	17507-MV9-600ZA	C-35.1
16102-MV9-600	M-18	16145-MZ2-780	M-18.2	16210-MV9-710	M-2	17213-MAL-600	C-17.1	17506-MAL-600ZD	C-14	17507-MV9-600ZB	C-35
16102-MV9-610	M-18	16155-397-971	M-18.3	16210-MV9-790	M-2	17221-KA4-300	C-28	17506-MAL-670ZA	C-14	17507-MV9-600ZC	C-35
16102-MV9-730	M-18	16155-413-751	M-18.3	16210-MV9-910	M-2	17221-KA4-300	C-28.1	17506-MAL-670ZB	C-14	17507-MV9-600ZE	C-35
16102-MV9-760	M-18	16155-MN9-004	M-18.1	16210-MV9-940	M-2	17221-MAL-600	C-17.1	17506-MAL-830ZA	C-14	17507-MV9-630ZA	C-35.1
16102-MV9-780	M-18	16155-MY2-980	M-18.1	16210-MV9-960	M-2	17221-MV9-003	C-17	17506-MAL-890ZB	C-14	17507-MV9-630ZB	C-35.1
16102-MV9-790	M-18	16161-MV9-780	M-18	16210-MV9-980	M-2	17222-MAL-600	C-17.1	17506-MAL-890ZC	C-14	17507-MV9-640ZB	C-35.1
16102-MV9-890	M-18	16163-GHB-610	M-18.2	16211-MAL-600	M-2	17222-MV9-300	C-17	17506-MAL-900ZA	C-14	17507-MV9-640ZC	C-35.1
16103-MAL-600	M-18.2	16163-MB3-671	M-18	16211-MV9-670	M-2	17223-MV9-300	C-17	17506-MAL-900ZB	C-14	17507-MV9-660ZA	C-35.4
16103-MAL-610	M-18.2	16165-MN4-013	M-18.1	16214-MB0-000	M-2	17223-MV9-300	C-17.1	17506-MAL-900ZC	C-14	17507-MV9-660ZB	C-35.4
16103-MAL-730	M-18.2	16165-MV9-890	M-18.1	16215-MV4-000	M-2	17231-MAL-600	C-17.1	17506-MV9-600ZA	C-14	17507-MV9-660ZC	C-35.4
16103-MAL-760	M-18.2	16165-MW0-600	M-18.3	16217-MV9-670	M-2	17231-MV9-003	C-17	17506-MV9-600ZB	C-14	17507-MV9-840ZA	C-35.5
16103-MAL-780	M-18.2	16165-MZ2-790	M-18.3	16218-MAL-600	M-2	17241-MAL-600	C-17.1	17506-MV9-600ZC	C-14	17507-MV9-840ZB	C-35.5
16103-MAL-850	M-18.2	16172-MV9-670	M-18	16218-MAL-600	M-2	17245-MAL-600	C-17.2	17506-MV9-600ZG	C-14	17507-MV9-840ZC	C-35.5
16103-MAL-880	M-18.2	16172-MV9-670	M-18.2	16218-MV9-670	M-2	17250-MAL-600	C-17.1	17506-MV9-630ZA	C-14	17507-MV9-840ZD	C-35.2
16103-MV9-600	M-18	16173-KAZ-000	M-18	16219-MV9-670	M-2	17251-MAL-600	C-17.1	17506-MV9-630ZB	C-14	17507-MV9-920ZB	C-35.2
16103-MV9-610	M-18	16175-MV9-670	M-18	16222-MV4-300	M-2	17251-MV9-003	C-17	17506-MV9-640ZB	C-14	17507-MV9-930ZA	C-35.3
16103-MV9-730	M-18	16175-MZ1-000	M-18.2	16510-MZ2-650	M-18.3	17254-KAZ-000	C-17	17506-MV9-640ZC	C-14	17507-MV9-930ZB	C-35.3
16103-MV9-760	M-18	16178-MV4-000	M-18	16510-MAL-600	M-18.3	17256-MT4-000	C-17	17506-MV9-660ZA	C-14	17507-MV9-930ZC	C-35.3
16103-MV9-780	M-18	16178-MV4-000	M-18.2	16710-MAL-601	C-14	17259-MAL-600	C-17.2	17506-MV9-660ZB	C-14	17508-MAL-600ZA	C-35.7
16103-MV9-790	M-18	16180-MAL-600	M-18.2	16711-MF2-000	C-14	17266-MAL-600	C-17.2	17506-MV9-660ZC	C-14	17508-MAL-600ZB	C-35.7
16103-MV9-890	M-18	16180-MM5-601	M-18	16711-ML7-000	C-14	17267-MAL-600	C-17.2	17506-MV9-670ZA	C-14	17508-MAL-600ZC	C-35.7
16104-MAL-600	M-18.2	16180-MM5-601	M-18.2	16900-MG8-003	C-14	17268-MAL-600	C-17.1	17506-MV9-670ZB	C-14	17508-MAL-670ZA	C-35.6
16104-MAL-610	M-18.2	16188-MAL-600	M-18.2	16950-MAL-601	C-14	17269-MAL-600	C-17.2	17506-MV9-840ZA	C-14	17508-MAL-670ZB	C-35.6
16104-MAL-730	M-18.2	16188-MAL-770	M-18.2	16950-MV9-010	C-14	17270-MAL-600	C-17.2	17506-MV9-840ZB	C-14	17508-MAL-890ZA	C-35.8
16104-MAL-760	M-18.2	16188-MV9-670	M-18	16950-MV9-020	C-14	17272-MAL-600	C-17.2	17506-MV9-840ZC	C-14	17508-MAL-890ZB	C-35.8
16104-MAL-780	M-18.2	16188-MV9-770	M-18	16950-MV9-030	C-14	17275-MAL-600	C-17.2	17506-MV9-920ZA	C-14	17508-MAL-900ZA	C-35.9
16104-MAL-850	M-18.2	16191-MAL-600	M-18.2	16950-MV9-890	C-14	17276-MAL-600	C-17.2	17506-MV9-920ZB	C-14	17508-MAL-900ZB	C-35.9
16104-MAL-880	M-18.2	16192-MAL-600	M-18.2	16952-KAZ-000	C-14	17277-MAL-600	C-17.2	17506-MV9-930ZA	C-14	17508-MAL-900ZC	C-35.9
16104-MV9-600	M-18	16194-MAL-600	M-18.2	16952-MAL-601	C-14	17278-MAL-600	C-17.2	17506-MV9-930ZF	C-14	17508-MV9-600ZA	C-35
16104-MV9-610	M-18	16195-MV9-670	M-18	16953-MR4-930	C-14	17279-MAL-600	C-17.2	17506-MV9-930ZG	C-14	17508-MV9-600ZB	C-35.1
16104-MV9-730	M-18	16196-MAL-600	M-18.2	16953-MV9-000	C-14	17280-MAL-600	C-17.2	17507-MAL-600ZA	C-35.7	17508-MV9-600ZC	C-35
16104-MV9-760	M-18	16196-MV9-670	M-18	16955-MAL-600	C-14	17281-MAL-600	C-17.1	17507-MAL-600ZB	C-35.7	17508-MV9-600ZE	C-35
16104-MV9-780	M-18	16197-MAL-600	M-18.2	16955-MV9-000	C-14	17316-611-000	C-17.1	17507-MAL-600ZC	C-35.7	17508-MV9-630ZA	C-35.1
16104-MV9-790	M-18	16197-MV9-670	M-18	16956-MAL-600	C-14	17366-MJ0-600	M-18.2	17507-MAL-670ZA	C-35.6	17508-MV9-630ZB	C-35.1
16107-MV4-000	M-18.1	16198-MAL-600	M-18.2	16957-MAL-600	C-14	17369-KB4-670	C-17.1	17507-MAL-670ZB	C-35.6	17508-MV9-640ZA	C-35.1
16107-MW0-670	M-18.3	16198-MV9-670	M-18	16958-KM9-005	C-14	17371-174-670	C-14	17507-MAL-830ZA	C-35.10	17508-MV9-640ZB	C-35.1
16108-MW0-750	M-18.3	16199-MV9-670	M-18	16965-MV9-000	C-14	17441-MV9-000	C-29	17507-MAL-890ZA	C-35.8	17508-MV9-640ZC	C-35.1
16111-MAL-600	M-18.3	16202-657-300	M-18	16968-MC7-000	C-17	17450-MAL-600	C-17.2	17507-MAL-890ZB	C-35.8	17508-MV9-660ZA	C-35.4
16111-MV9-670	M-18.1	16210-MAL-000	M-2	16968-MC7-000	M-19	17460-MAL-770	C-17.1	17507-MAL-900ZA	C-35.9	17508-MV9-660ZB	C-35.4
						17460-MV9-770	C-17	17507-MAL-900ZB	C-35.9	17508-MV9-660ZC	C-35.4

ÍNDICE DE NÚMERO DE PEÇAS

Nº da Peça	Nº do bloco	Nº da Peça	Nº do bloco	Nº da Peça	Nº do bloco	Nº da Peça	Nº do bloco	Nº da Peça	Nº do bloco	Nº da Peça	Nº do bloco
17508-MV9-840ZA	C-35.5	17512-MV9-920ZA	C-35.2	17620-MT4-000	C-14	18641-MAL-770	M-19	19055-MV9-921	C-31	19521-MV9-670	M-10
17508-MV9-840ZB	C-35.5	17512-MV9-920ZB	C-35.2	17620-MT4-010	C-14	18641-MV9-770	M-19	19055-MV9-921	C-31.1	19521-MW0-670	M-10
17508-MV9-840ZC	C-35.5	17512-MV9-930ZA	C-35.3	17724-102-700	C-17	18642-MAL-770	M-19	19101-MV9-000	C-31	19525-MV9-670	M-10
17508-MV9-920ZA	C-35.2	17512-MV9-930ZB	C-35.3	17724-102-700	C-17.1	18642-MV9-770	M-19	19101-MV9-010	C-31		
17508-MV9-920ZB	C-35.2	17512-MV9-930ZC	C-35.3	17909-MV9-000	C-5	18645-MV9-770	M-19	19101-MV9-010	C-31.1		
17508-MV9-930ZA	C-35.3	17513-MAL-600ZA	C-35.7	17910-MAL-600	C-3			19102-MV9-000	C-31		
17508-MV9-930ZB	C-35.3	17513-MAL-600ZB	C-35.7	17910-MV9-000	C-3			19102-MV9-660	C-31		
17508-MV9-930ZC	C-35.3	17513-MAL-600ZC	C-35.7	17920-MAL-600	C-3			19104-MB0-700	C-31		
17509-MV9-600ZA	C-35	17513-MAL-900ZA	C-35.9	17920-MV9-000	C-3			19104-MB0-700	C-31.1		
17509-MV9-600ZB	C-35.1	17513-MAL-900ZB	C-35.9	17950-MAL-600	C-3	19010-MAL-601	C-31.1	19121-MAL-600	M-17		
17509-MV9-600ZB	C-35	17513-MAL-900ZC	C-35.9	17950-MV9-000	C-3	19010-MV9-891	C-31	19125-MV9-000	C-29		
17509-MV9-600ZC	C-35	17514-MAL-600ZA	C-35.7	17962-MN8-003	C-3	19010-MV9-921	C-31	19126-MAL-600	C-29		
17509-MV9-600ZE	C-35	17514-MAL-600ZB	C-35.7			19015-MAL-601	C-31.1	19126-MV9-000	C-29		
17509-MV9-630ZA	C-35.1	17514-MAL-600ZC	C-35.7			19015-MV9-003	C-31	19200-MAL-600	M-10		
17509-MV9-630ZB	C-35.1	17514-MAL-900ZA	C-35.9			19015-MV9-931	C-31	19200-MV9-670	M-10		
17509-MV9-640ZB	C-35.1	17514-MAL-900ZB	C-35.9	18150-MAL-602	C-18	19025-MN4-003	C-31	19200-MV9-671	M-10		
17509-MV9-640ZC	C-35.1	17514-MAL-900ZC	C-35.9	18150-MAL-882	C-18	19025-MN4-003	C-31.1	19220-MAL-305	M-10		
17509-MV9-840ZA	C-35.5	17516-KAZ-000	C-14	18150-MV9-003	C-18	19030-MAL-601	C-31.1	19220-MV9-305	M-10		
17509-MV9-840ZB	C-35.5	17516-MAL-600	C-14	18150-MV9-930	C-18	19030-MV9-000	C-31	19220-MV9-670	M-10		
17509-MV9-840ZC	C-35.5	17516-MV9-900	C-14	18291-MV9-000	C-18	19030-MV9-931	C-31	19226-ML7-000	M-10		
17511-MAL-670ZA	C-35.6	17517-MAL-600ZA	C-35.7	18310-MAL-602	C-18	19032-MV9-000	C-31	19300-ML7-003	M-17		
17511-MAL-830ZA	C-35.10	17517-MAL-600ZB	C-35.7	18310-MV9-003	C-18	19033-MAL-600	C-29	19315-MV9-670	M-17		
17511-MAL-890ZA	C-35.8	17517-MAL-600ZC	C-35.7	18310-MV9-631	C-18	19033-MV9-000	C-31	19331-MAL-601	M-17		
17511-MAL-890ZB	C-35.8	17517-MAL-900ZA	C-35.9	18310-MV9-900	C-18	19034-MAL-600	C-29	19342-MAL-600	M-17		
17511-MV9-660ZA	C-35.4	17517-MAL-900ZB	C-35.9	18310-MV9-930	C-18	19034-MV9-000	C-31	19343-MAL-600	M-17		
17511-MV9-660ZB	C-35.4	17517-MAL-900ZC	C-35.9	18371-MAL-602	C-18	19035-MAL-600	C-29	19346-MAL-600	M-17		
17511-MV9-840ZA	C-35.5	17518-MAL-600ZA	C-35.7	18371-MLO-003	C-18	19037-KV3-003	C-31	19501-MAL-600	C-31.1		
17511-MV9-840ZB	C-35.5	17518-MAL-600ZB	C-35.7	18391-MLO-003	C-18	19038-MAL-601	C-31.1	19501-MV9-000	C-31		
17511-MV9-840ZC	C-35.5	17518-MAL-600ZC	C-35.7	18421-KAF-000	C-18	19045-MV9-891	C-31	19502-MAL-600	C-31.1		
17511-MV9-920ZA	C-35.2	17518-MAL-900ZA	C-35.9	18421-MB0-000	C-18	19045-MV9-891	C-31.1	19505-MAL-600	C-31.1		
17511-MV9-920ZB	C-35.2	17518-MAL-900ZB	C-35.9	18422-KAF-700	C-18	19045-MV9-921	C-31	19505-MV9-000	C-31		
17511-MV9-930ZA	C-35.3	17518-MAL-900ZC	C-35.9	18422-MAL-600	C-18	19045-MV9-921	C-31.1	19507-MAL-600	M-10		
17511-MV9-930ZB	C-35.3	17531-MV9-000	C-14	18422-MB0-000	C-18	19045-MZ1-621	C-31.1	19507-MAL-600	M-10		
17511-MV9-930ZC	C-35.3	17531-MV9-010	C-14	18422-MV9-630	C-18	19051-KA3-830	C-31	19507-MAL-600	M-17		
17512-MAL-670ZA	C-35.6	17532-MV9-000	C-14	18533-634-670	C-17.1	19051-KA3-830	C-31.1	19507-MK4-620	M-10		
17512-MAL-830ZA	C-35.10	17532-MV9-010	C-14	18533-634-670	M-18	19051-KA4-000	C-32	19507-MK4-620	M-17		
17512-MAL-890ZA	C-35.8	17541-MV9-300	C-14	18533-634-670	M-18.2	19051-KA4-000	C-32.1	19516-GAG-000	C-31		
17512-MAL-890ZB	C-35.8	17542-MAL-600	C-14	18600-MT6-732	M-19	19052-MN8-000	C-31	19516-GAG-000	M-10		
17512-MV9-660ZA	C-35.4	17554-MAL-600	C-17.1	18614-MV9-770	M-19	19052-MN8-000	C-31.1	19516-GAG-000	M-10		
17512-MV9-660ZB	C-35.4	17554-MB0-000	C-17	18615-MV9-770	M-19	19055-MV9-881	C-31	19516-GAG-003	C-31		
17512-MV9-840ZA	C-35.5	17554-MV9-000	C-17	18616-MV9-770	M-19	19055-MV9-881	C-31.1	19516-GAG-003	C-31.1		
17512-MV9-840ZB	C-35.5	17555-MS2-300	C-14	18617-MV9-770	M-19	19055-MV9-891	C-31	19516-GAG-003	M-10		
17512-MV9-840ZC	C-35.5	17613-473-000	C-14	18625-MV9-770	M-19	19055-MV9-891	C-31.1	19516-ML7-691	M-10		

22000

18000

23000

ÍNDICE DE NÚMERO DE PEÇAS

Nº da Peça	Nº do bloco	Nº da Peça	Nº do bloco	Nº da Peça	Nº do bloco	Nº da Peça	Nº do bloco	Nº da Peça	Nº do bloco	Nº da Peça	Nº do bloco		
23421-MV9-670	M-15	24430-MW0-000	M-16	30410-MAL-601	C-28.1	32000		33126-SE3-003	C-1	33701-MV9-671	C-26		
23431-MV9-670	M-15	24435-MV9-660	M-16	30410-MAL-671	C-28.1			33150-MAL-611	C-1	33706-MV9-601	C-26		
23441-MAL-600	M-15	24435-MV9-670	M-16	30410-MAL-731	C-28.1		32100-MAL-000	C-28.1	33150-MV9-601	C-1	33706-MV9-671	C-26	
23441-MV9-670	M-15	24435-MW0-000	M-16	30410-MV9-600	C-28		32100-MAL-600	C-28.1	33157-MJ0-000	C-26	33708-MV9-601	C-26	
23442-MM4-000	M-15	24610-MAL-600	M-16	30410-MV9-730	C-28		32100-MAL-620	C-28.1	33301-SA0-741	C-1	33720-MV9-670	C-24	
23451-MAL1600	M-15	24610-MV9-630	M-16	30507-MV9-000	C-28		32100-MAL-670	C-28.1	33400-MS9-600	C-25.1	33721-MB2-003	C-24	
23451-MV9-670	M-15	24610-MV9-670	M-16	30507-MV9-000	C-28.1		32100-MAL-780	C-28.1	33400-MV9-601	C-25	33722-MB1-013	C-24	
23461-MAL-600	M-15	24610-MV9-900	M-16	30510-KT7-013	C-28		32100-MAL-890	C-28.1	33400-MV9-671	C-25	33725-MV9-670	C-24	
23461-MV9-670	M-15	24612-MAL-600	M-13	30510-KT7-023	C-28		32100-MAL-900	C-28.1	33400-MW0-670	C-25.1	33727-ME4-671	C-24	
23481-MAL-600	M-15	24651-MR7-000	M-16	30510-KT7-023	C-28.1		32100-MAL-940	C-28.1	33402-MG2-003	C-25	33729-MB1-003	C-24	
23481-MV9-670	M-15	24651-MV9-670	M-16	30520-ML7-000	C-28		32100-MAL-960	C-28.1	33402-MG2-003	C-25.1	33741-KAK-971	C-29	
23482-MV9-670	M-15	24651-MW0-000	M-16	30590-GBF-850	C-34		32100-MV9-600	C-28	33405-MV9-601	C-25	33741-KAK-971	C-7	
23491-MAL-600	M-15	24652-035-000	M-16	30751-MV9-000	C-28		32100-MV9-610	C-28	33405-MV9-671	C-25	33741-KAK-971	C-7.1	
23491-MV9-670	M-15	24655-MV9-670	M-16	30751-MV9-000	C-28.1		32100-MV9-620	C-28	33406-MB2-671	C-25.1	33741-MB2-671	C-7	
23496-MM4-000	M-15	24700-MV9-000	C-19	30752-MV9-000	C-28		32100-MV9-670	C-28	33407-MB2-003	C-25	33741-MB2-671	C-7.1	
23501-MAL-600	M-15	24705-MAL-600	C-19	30752-MV9-000	C-28.1	32100-MV9-780	C-28	33407-MB2-003	C-25.1	33741-MS6-921	C-24		
23501-MV9-670	M-15	24705-MV9-000	C-19	30753-MV9-000	C-28	32101-MAL-600	M-13	33407-MM5-003	C-25	33741-MS6-921	C-29		
23511-MAL-600	M-15	24706-MV9-000	C-19	30753-MV9-000	C-28.1	32101-MV9-670	M-13	33407-MM5-003	C-25.1				
23511-MV9-670	M-15	24706-MK3-770	C-19	30754-MV9-000	C-28	32105-MV9-000	C-28	33409-MW0-000	C-25.1	34000			
23512-MV9-670	M-15	24710-MAL-600	C-19	30754-MV9-000	C-28.1	32106-MV9-000	C-28	33410-MV9-601	C-25				
23521-MAL-600	M-15	24710-MV9-000	C-19			32401-MV9-000	C-27	33450-MS9-600	C-25.1		34616-568-671	C-24	
23521-MV9-670	M-15	24724-422-000	C-19	31000		32406-MV9-000	C-27	33450-MV9-601	C-25		34901-371-621	C-1	
23801-MAL-600	M-15	24781-KR3-770	C-19			32410-MV9-000	C-27	33450-MV9-671	C-25		34901-MC7-601	C-1	
23801-MN4-000	M-15				31100-MV9-671	M-9	32411-253-000	C-27	33450-MW0-670		C-25.1	34905-268-671	C-25
		28000			31110-MV9-671	M-9	32412-KT8-000	C-27	33455-MV9-601		C-25	34905-268-671	C-25.1
				31120-MV9-671	M-9	32601-MV9-000	C-27	33455-MV9-671	C-25		34905-425-671	C-25	
		28101-MV9-670	M-7	31200-MV9-671	M-11	32906-GR1-000	C-21	33460-MV9-601	C-25		34905-425-671	C-25.1	
		28102-ME9-000	M-7	31201-MR6-008	M-11	32906-GR1-000	M-10	33600-ML7-920	C-25		34906-425-771	C-26	
		28110-MV9-670	M-7	31203-MV9-671	M-11	32911-MG9-950	C-32	33600-ML7-920	C-25.1	34906-447-711	C-26		
		28120-MV9-671	M-7	31205-MV9-671	M-11			33600-ML7-980	C-25	34907-MAL-611	C-2.1		
		28125-MV9-672	M-7	31206-MR6-008	M-11	33000		33600-ML7-980	C-25.1	34908-634-611	C-25		
		28333-300-000	C-20	31207-KS5-901	M-11			33602-MG2-601	C-25	34908-634-611	C-25		
				31500-MN4-604	C-27		33100-MV9-671	C-1	33602-MG2-601	C-25.1	34908-634-611	C-25.1	
		30000		31500-MN4-605	C-27		33100-MV9-601	C-1	33604-ML7-920	C-25	34908-634-611	C-25.1	
				31500-MN4-677	C-27		33100-MV9-611	C-1	33604-ML7-980	C-25	34908-GA7-701	C-2	
		30291-MV9-670	M-5	31500-MN4-678	C-27		33100-MV9-621	C-1	33650-MV9-600	C-25	34908-MAL-611	C-2.1	
		30291-MV9-670	M-5	31500-MR7-047	C-27		33120-MV9-621	C-1	33650-MV9-600	C-25.1	34908-MB9-871	C-2	
		30291-MV9-671	M-5	31600-MV4-000	C-28		33120-MAL-601	C-1	33650-MV9-670	C-25			
		30300-MV9-670	M-5	31600-MV4-000	C-28.1		33120-MAL-611	C-1	33650-MV9-670	C-25.1	35000		
		30300-MV9-671	M-5	31605-MV9-000	C-28		33120-MAL-671	C-1	33654-MV9-600	C-25			
		30405-MT6-000	C-28	31605-MV9-000	C-28.1	33120-MV9-601	C-1	33654-MV9-670	C-25	35010-MAL-000	C-5		
		30405-MT6-000	C-28.1	31700-196-000	C-28	33120-MV9-611	C-1	33691-MB2-003	C-25.1	35010-MAL-600	C-5		
		30410-MAL-000	C-28.1	31700-196-000	C-28.1	33120-MV9-671	C-1	33701-MV9-601	C-26	35010-MAL-610	C-5		

ÍNDICE DE NÚMERO DE PEÇAS

Nº da Peça	Nº do bloco	Nº da Peça	Nº do bloco	Nº da Peça	Nº do bloco	Nº da Peça	Nº do bloco	Nº da Peça	Nº do bloco	Nº da Peça	Nº do bloco
35010-MAL-780	C-5	35357-KE1-000	C-19	37200-MV9-601	C-2	40000		42705-MB0-000	C-13	43504-MB2-006	C-11
35010-MV9-600	C-5	35500-MJ4-024	M-13	37200-MV9-721	C-2			42706-MB0-000	C-10	43510-MAL-601	C-11
35010-MV9-601	C-5	35600-KE8-003	M-13	37206-MAL-611	C-2.1	40510-KY2-700	C-22	42706-MB0-000	C-10.1	43511-MR7-006	C-11
35010-MV9-610	C-5	35700-MV9-305	C-21	37206-MAL-611	C-2.1	40535-MW0-305	C-22	42706-MB0-000	C-13	43511-MR7-016	C-11
35010-MV9-611	C-5	35850-MR5-007	C-27	37207-MAL-611	C-2.1	40535-MW0-306	C-22	42710-MV9-003	C-13	43512-MV9-000	C-11
35010-MV9-780	C-5	35856-KS4-710	C-27	37207-MAL-611	C-2.1	40550-MV9-406	C-22	42710-MV9-005	C-13	43513-MB4-672	C-11
35010-MV9-781	C-5			37215-KR1-760	C-2	40550-MV9-407	C-22	42710-MV9-901	C-13	43514-KS6-701	C-11
35010-MV9-930	C-5	36000		37220-445-008	C-2	40550-MV9-408	C-22	42711-MAL-601	C-13	43515-MJ0-951	C-11
35010-MV9-960	C-5			37243-KV3-830	C-2.1	40550-MV9-409	C-22	42711-MAL-671	C-13	43517-KS6-701	C-11
35010-MV9-970	C-5	36100-MN4-008	C-28.1	37244-MM4-000	C-2	405A3-MV9-003	C-22	42753-ML7-003	C-10	43520-MB2-305	C-11
35020-MAL-000	C-3	36101-MB1-000	C-28.1	37244-MM4-000	C-2.1	405A3-MV9-005	C-22	42753-ML7-003	C-10.1	43520-MJ6-305	C-11
35100-MAL-000	C-5			37244-MV9-601	C-2			42753-ML7-003	C-13	43530-MV9-006	C-11
35100-MAL-601	C-5	37000		37250-MAL-611	C-2.1	41000		42753-MT4-005	C-10		
35100-MAL-611	C-5			37250-MAL-671	C-2.1			42753-MT4-005	C-10.1	44000	
35100-MAL-781	C-5	37100-MAL-003	C-2.1	37250-MAL-731	C-2.1	41201-MAL-000	C-13	42753-MT4-005	C-13		
35100-MV9-601	C-5	37100-MAL-601	C-2.1	37250-MV9-601	C-2	41201-MAL-600	C-13			44301-MM5-000	C-10
35100-MV9-611	C-5	37100-MAL-611	C-2.1	37250-MV9-671	C-2	41201-MV9-000	C-13	43000		44301-MM5-000	C-10.1
35100-MV9-781	C-5	37100-MAL-721	C-2.1	37250-MV9-731	C-2	41241-MV9-000	C-13			44311-MR1-000	C-10.1
35101-MAL-000	C-5	37100-MAL-731	C-2.1	37304-198-901	C-2			43100-MV9-006	C-12	44312-KV3-700	C-10
35101-MAL-600	C-5	37100-MV9-601	C-2	37305-KE5-008	C-2	42000		43101-MV9-006	C-12	44312-KV3-700	C-10.1
35101-MAL-601	C-5	37100-MV9-611	C-2	37400-MAL-611	C-2.1			43105-MV9-008	C-12	44620-MR7-000	C-10.1
35101-MAL-780	C-5	37100-MV9-721	C-2	37400-MV9-601	C-2	42301-MV9-000	C-13	43105-MW0-405	C-12	44650-MAL-305ZA	C-10.1
35101-MAL-781	C-5	37100-MV9-731	C-2	37612-MV9-601	C-2	42311-MAL-601	C-13	43106-MV9-008	C-12	44650-MAL-830	C-10.1
35101-MV9-601	C-5	37102-MV9-601	C-2	37700-MAL-601	C-2.1	42311-MG5-670	C-13	43107-KT7-761	C-12	44650-MV9-305ZA	C-10
35101-MV9-780	C-5	37103-MV9-601	C-2	37750-PC1-004	M-17	42311-MG5-670	C-13	43108-KT7-761	C-12	44650-MV9-305ZB	C-10
35121-KW3-771	C-5	37104-MV9-601	C-2	37760-MT2-003	C-31	42312-MAE-010	C-13	43110-MV9-006	C-12	44650-MV9-305ZC	C-10
35121-MN9-611	C-5	37110-MAL-611	C-2.1	37760-MT2-003	C-31.1	42610-MV9-000	C-13	43112-MV9-006	C-12	44680-ML7-000	C-10
35122-KW3-771	C-5	37110-MAL-671	C-2.1			42615-MAL-830	C-13	43112-MV9-016	C-12	44710-MV9-003	C-10
35130-MAL-670	C-3	37110-MV9-601	C-2	38000		42620-KV3-830	C-13	43132-KT7-761	C-12	44710-MV9-005	C-10
35130-MV9-670	C-3	37111-MAL-611	C-2.1			42620-MW5-000	C-10	43150-MV9-305	C-12	44710-MV9-901	C-10
35150-MAL-600	C-3	37112-MV9-601	C-2	38120-MV9-008	C-29	42625-MV4-000	C-13	43209-371-006	C-12	44711-MAL-601	C-10.1
35150-MV9-600	C-3	37113-MAL-611	C-2.1	38120-MV9-008	C-32.1	42650-MAL-315	C-13	43251-MV4-000	C-13	44711-MAL-671	C-10.1
35150-MV9-610	C-3	37113-MV9-601	C-2	38215-MV9-600	C-28	42650-MAL-830	C-13	43310-MAL-601	C-11	44800-MV9-003	C-10
35200-MAL-600	C-3	37120-MAL-611	C-2.1	38215-MV9-610	C-28	42650-MAL-890	C-13	43310-MV9-003	C-11	44806-MV9-003	C-10
35200-MAL-670	C-3	37120-MV9-601	C-2	38215-MV9-620	C-28	42650-MAL-891	C-13	43352-568-003	C-12	44809-ML7-003	C-10
35200-MV9-600	C-3	37120-MV9-671	C-2	38301-KK9-952	C-28	42650-MV9-305ZA	C-13	43352-568-003	C-9	44830-MN4-000	C-2
35200-MV9-610	C-3	37130-MV9-601	C-2	38301-KK9-952	C-28.1	42650-MV9-305ZB	C-13	43352-568-003	C-9.1	44831-MN4-000	C-2
35200-MV9-670	C-3	37200-MV9-611	C-2	38306-KK4-000	C-28	42650-MV9-305ZC	C-13	43353-461-771	C-12	44832-MV9-000	C-9
35330-413-003	C-3	37200-MAL-003	C-2.1	38306-KK4-000	C-28.1	42704-MB0-000	C-10	43353-461-771	C-9		
35340-MM5-600	C-4	37200-MAL-601	C-2.1	38365-MN5-811	C-28.1	42704-MB0-000	C-10.1	43353-461-771	C-9.1	45000	
35340-MM5-600	C-4.1	37200-MAL-611	C-2.1	38501-GN2-014	C-28	42704-MB0-000	C-13	43500-MV9-006	C-11		
35350-MV9-000	C-19	37200-MAL-721	C-2.1	38506-GC7-611	C-28	42705-MB0-000	C-10	43500-MV9-891	C-11	45100-MV9-006	C-9
						42705-MB0-000	C-10.1	43503-KS6-701	C-11	45100-MV9-931	C-9

ÍNDICE DE NÚMERO DE PEÇAS

Nº da Peça	Nº do bloco	Nº da Peça	Nº do bloco	Nº da Peça	Nº do bloco	Nº da Peça	Nº do bloco	Nº da Peça	Nº do bloco	Nº da Peça	Nº do bloco
45101-MV9-006	C-9	45200-MV9-931	C-9	46500-MV9-000	C-19	50530-MV9-000	C-21	51401-MAL-601	C-8.1	51520-MAL-602	C-8.1
45101-MV9-931	C-9	45201-MV9-006	C-9	46500-MV9-930	C-19	50530-MV9-930	C-21	51401-MV9-003	C-8	51520-MV9-931	C-8.1
45105-MV1-008	C-9	45201-MV9-931	C-9	46503-KW3-000	C-11	50541-MB0-000	C-21	51401-MV9-931	C-8.1	51521-MV9-003	C-8
45105-MV1-405	C-9	45203-MG3-016	C-12	46503-MAL-000	C-11	50541-MM4-000	C-21	51402-MV8-901	C-8		
45107-MN5-006	C-9	45203-MG3-016	C-9	46504-KV6-702	C-11	50541-MT6-600	C-21	51402-MV8-901	C-8.1	52000	
45107-MN5-006	C-9.1	45203-MG3-016	C-9.1	46504-MAL-601	C-11	50542-MB0-611	C-21	51403-KF0-003	C-8		
45108-ML4-006	C-9	45209-GE2-006	C-9	46504-MV9-006	C-11	50542-MM4-000	C-21	51403-KF0-003	C-8.1	52100-MV9-000ZA	C-22
45108-ML7-922	C-9.1	45210-MAL-601	C-9.1	46511-MV9-000	C-19	50542-MV9-610	C-21	51405-MB4-003	C-8	52101-MAL-600	C-22
45109-443-870	C-12	45210-ML0-006	C-9	46515-MV9-000	C-19	50543-MM4-000	C-21	51405-MB4-003	C-8.1	52101-MV9-000	C-22
45109-GE2-006	C-9	45215-KA3-732	C-9			50543-MV9-610	C-21	51410-MAL-601	C-8.1	52102-MV9-000	C-22
45110-MAL-601	C-9.1	45215-ML7-922	C-12	50000		50600-MV9-000	C-20	51410-MV9-003	C-8	52105-MJ0-000	C-22
45110-MV9-006	C-9	45215-ML7-922	C-9.1			50612-MM5-000	C-20	51410-MV9-931	C-8.1	52106-ML4-000	C-22
45111-MA3-006	C-12	45220-MAL-601	C-10.1	50100-MAL-600ZA	C-29	50617-445-840	C-20	51412-MB4-003	C-8	52106-MT7-000	C-22
45112-MG3-006	C-9	45250-MAL-601	C-9.1	50100-MAL-610ZA	C-29	50619-MM5-000	C-20	51412-MB4-003	C-8.1	52120-MV9-000	C-22
45112-ML7-921	C-9.1	45251-MV9-000	C-10	50100-MAL-850ZA	C-29	50636-MV9-000	C-20	51414-MN5-003	C-8	52120-MV9-010	C-22
45120-MAL-601	C-10.1	45351-MV9-000	C-10	50100-MV9-000ZA	C-29	50639-ML0-010	C-20	51414-MN5-003	C-8.1	52120-MV9-010	C-22
45124-MAL-601	C-4.1	45500-MV9-006	C-4	50100-MV9-010ZA	C-29	50642-MM5-000	C-20	51415-MM8-003	C-8	52121-MV9-000	C-22
45124-MV9-003	C-4	45504-410-003	C-4	50100-MV9-610ZA	C-29	50644-445-840	C-20	51415-MM8-003	C-8.1	52141-MAL-600	C-22
45125-MAL-601	C-4.1	45504-410-003	C-4.1	50100-MV9-611ZA	C-29	50661-MV9-000	C-20	51415-MS2-003	C-8.1	52142-MAL-600	C-22
45125-MV9-003	C-4	45510-MV9-305	C-4	50100-MV9-890ZA	C-29	50700-MAL-600	C-20	51416-KF0-003	C-8	52170-MAL-600	C-22
45127-MV9-000	C-4	45510-MV9-305	C-4.1	50150-MV9-000	C-21	50700-MV9-000	C-20	51420-MAL-601	C-8.1	52170-MV9-000	C-22
45128-ME2-003	C-10	45512-MA6-006	C-4	50185-MV9-000	C-29	50710-GB4-007	C-29	51420-MAL-602	C-8.1	52200-MAL-305ZA	C-22
45131-166-016	C-9	45512-MA6-006	C-4.1	50195-MAL-600	C-29	50710-KE8-000	C-20	51420-MV9-931	C-8.1	52400-MAL-003	C-23.1
45131-166-016	C-9.1	45513-MM5-006	C-4	50252-KV3-781	C-23.1	50710-MF5-000	C-29	51421-MV9-003	C-8	52400-MAL-601	C-23.1
45131-HA5-672	C-9	45513-MM5-006	C-4.1	50325-MAL-600	C-27	50711-KE8-000	C-20	51430-MAL-601	C-8.1	52400-MAL-621	C-23.1
45131-ML7-921	C-9.1	45513-MV9-890	C-34	50325-MV9-000	C-27	50712-KE8-000	C-20	51430-MV9-931	C-8.1	52400-MAL-781	C-23.1
45131-MN9-006	C-12	45517-166-006	C-3	50326-MAL-600	C-27	50715-KE8-000	C-20	51432-MS2-003	C-8.1	52400-MV9-003	C-23
45132-166-016	C-9	45517-166-006	C-4	50326-MN4-000	C-27	50718-KT7-761	C-20	51432-MV9-003	C-8	52400-MV9-621	C-23
45132-166-016	C-9.1	45517-166-006	C-4.1	50326-MV9-000	C-27	50720-KT7-760	C-20	51437-KV3-701	C-8	52400-MV9-661	C-23.1
45133-MA3-006	C-12	45518-MM5-006	C-4	50327-KT8-000	C-27	50730-KT7-760	C-20	51440-MV9-003	C-8	52400-MV9-891	C-23.1
45133-MA3-006	C-9	45518-MM5-006	C-4.1	50327-MAL-600	C-27	50750-MV9-000	C-29	51447-KA4-711	C-8	52400-MV9-931	C-23.1
45133-MA3-006	C-9.1	45520-300-000	C-11	50328-HA7-670	M-17	50750-MV9-600	C-29	51447-KA4-711	C-8.1	52400-MV9-971	C-23.1
45135-MAL-600	C-4.1	45520-MM5-006	C-4	50353-MS9-750	C-29	50750-MV9-930	C-29	51450-MR8-003	C-8	52400-MV9-981	C-23.1
45137-MV9-000	C-4	45520-MM5-006	C-4.1	50359-MV9-000	C-29	50760-MV9-000	C-29	51454-KV3-781	C-8.1	52401-MV9-003	C-23
45150-MAL-601	C-9.1	45521-MJ6-006	C-11	50500-MV9-600	C-21	50760-MV9-600	C-29	51460-MT3-611	C-8.1	52409-MV9-305	C-23
45155-MAL-600	C-6	45523-MV9-006	C-4	50501-MV9-000	C-29	50760-MV9-930	C-29	51490-MN8-305	C-8	52409-MV9-306	C-23
45156-MAL-600	C-4.1	45523-MV9-006	C-4.1	50502-MAL-600	C-29			51490-MN8-305	C-8.1	52422-KT8-013	C-23
45156-MV9-000	C-4	45530-471-831	C-4	50505-MV9-000	C-29	51000		51496-MR7-003	C-8.1	52450-KT8-003	C-23
45157-MAL-600	C-4.1	45530-471-831	C-4.1	50520-MM5-610	C-21			51500-MAL-601	C-8.1	52457-ML7-003	C-23
45157-MM5-000	C-4	46000		50522-MN4-000	C-21	51400-MAL-601	C-8.1	51500-MAL-602	C-8.1	52458-KT8-013	C-23
45157-MV9-000	C-4			50523-425-000	C-21	51400-MAL-602	C-8.1	51500-MV9-003	C-8	52459-KT8-003	C-23
45158-MV9-000	C-6	46182-500-013	C-11	50526-MV9-600	C-21	51400-MV9-003	C-8	51500-MV9-931	C-8.1	52460-KV3-830	C-23
45200-MV9-006	C-9	46500-MAL-600	C-19	50526-MV9-601	C-21	51400-MV9-931	C-8.1	51520-MAL-601	C-8.1	52460-KV3-830	C-23.1

ÍNDICE DE NÚMERO DE PEÇAS

Nº da Peça	Nº do bloco	Nº da Peça	Nº do bloco	Nº da Peça	Nº do bloco	Nº da Peça	Nº do bloco	Nº da Peça	Nº do bloco	Nº da Peça	Nº do bloco
52463-KM3-000	C-23	53200-MAL-600	C-6	64000		64222-MV9-640ZB	C-32	64230-MAL-890ZB	C-32.1	64231-MV9-600ZA	C-35
52463-KM3-000	C-23.1	53200-MV9-000	C-6			64222-MV9-640ZC	C-32	64230-MAL-890ZC	C-32.1	64231-MV9-600ZB	C-35
52463-KV3-000	C-23	53214-371-010	C-6	64105-MR5-000	C-32	64222-MV9-660ZA	C-32	64230-MAL-900ZA	C-32.1	64231-MV9-600ZC	C-35
52463-KV3-000	C-23.1	53214-KA4-701	C-6	64121-KV0-000	C-28	64222-MV9-670ZA	C-32	64230-MAL-900ZB	C-32.1	64231-MV9-600ZE	C-35
52464-ML7-003	C-23	53220-422-000	C-6	64121-KV0-000	C-28.1	64222-MV9-670ZB	C-32	64230-MAL-900ZC	C-32.1	64231-MV9-630ZA	C-35.1
52465-MAL-305	C-23.1	53232-MJ4-670	C-5	64122-KV0-000	C-24	64222-MV9-840ZA	C-32	64230-MV9-600ZA	C-32	64231-MV9-640ZA	C-35.1
52470-MV9-000	C-23	53300-MAL-600	C-5	64136-ML7-600	C-25.1	64222-MV9-840ZB	C-32	64222-MV9-600ZB	C-32	64231-MV9-640ZB	C-35.1
52470-MV9-000	C-23.1	53300-MV9-000	C-5	64150-MV9-000	C-32	64222-MV9-840ZC	C-32	64230-MV9-600ZC	C-32	64231-MV9-640ZC	C-35.1
52475-MAL-305	C-23.1	53312-657-000	C-19	64150-MV9-610	C-32	64222-MV9-920ZA	C-32	64230-MV9-600ZD	C-32	64231-MV9-640ZD	C-35.1
52486-KT8-003	C-23			64150-MV9-611	C-32	64222-MV9-920ZB	C-32	64230-MV9-600ZE	C-32	64231-MV9-640ZE	C-35.1
52496-MT3-610	C-34	61000		64150-MV9-620	C-32	64222-MV9-930ZH	C-32	64230-MV9-600ZF	C-32	64231-MV9-660ZA	C-35.4
52496-MV9-890	C-34			64150-MV9-760	C-32	64222-MV9-930ZJ	C-32	64230-MV9-610ZA	C-32	64231-MV9-660ZB	C-35.4
52496-MY9-620	C-34	61100-MAL-600ZA	C-7.1	64150-MV9-890	C-32	64222-MV9-930ZK	C-32	64230-MV9-610ZB	C-32	64231-MV9-660ZC	C-35.4
		61100-MAL-600ZA	C-7.1	64200-MAL-600	C-32.1	64225-MV9-000	C-32	64230-MV9-610ZC	C-32	64231-MV9-840ZA	C-35.5
53000		61100-MAL-600ZB	C-7.1	64200-MV9-000	C-32	64226-MV9-000	C-32	64230-MV9-630ZA	C-32	64231-MV9-840ZB	C-35.5
		61100-MAL-600ZC	C-7.1	64211-MAL-600	C-32.1	64227-MAL-600ZA	C-35.7	64230-MV9-640ZA	C-32	64231-MV9-840ZC	C-35.5
53100-MV9-000	C-5	61100-MAL-600ZD	C-7.1	64211-MV9-000	C-32	64227-MAL-600ZB	C-35.7	64230-MV9-640ZB	C-32	64231-MV9-920ZA	C-35.2
53104-MV4-000	C-5	61100-MAL-600ZE	C-7.1	64212-MAL-600ZD	C-32.1	64227-MAL-600ZC	C-35.7	64230-MV9-640ZC	C-32	64231-MV9-920ZB	C-35.2
53105-MN4-000	C-5	61100-MV9-000ZA	C-7	64212-MAL-600ZF	C-32.1	64227-MAL-830ZA	C-35.10	64230-MV9-640ZD	C-32	64231-MV9-930ZA	C-35.3
53106-MJ0-000	C-5	61100-MV9-000ZB	C-7	64212-MAL-600ZG	C-32.1	64227-MAL-900ZA	C-35.9	64230-MV9-660ZA	C-32	64231-MV9-930ZB	C-35.3
53106-MV9-000	C-5	61100-MV9-000ZC	C-7	64215-MAL-600	C-32.1	64227-MAL-900ZB	C-35.9	64230-MV9-660ZB	C-32	64231-MV9-930ZC	C-35.3
53108-MJ0-000	C-5	61100-MV9-000ZD	C-7	64215-MV9-000	C-32	64227-MV9-600ZA	C-35	64230-MV9-660ZC	C-32	64232-MAL-600ZA	C-35.7
53140-ML7-000	C-3	61100-MV9-000ZE	C-7	64216-MAL-600	C-32.1	64227-MV9-600ZB	C-35	64230-MV9-670ZA	C-32	64232-MAL-600ZB	C-35.7
53141-ML7-000	C-3	61100-MV9-000ZF	C-7	64216-MV9-000	C-32	64227-MV9-600ZC	C-35	64230-MV9-670ZD	C-32	64232-MAL-600ZC	C-35.7
53150-MV9-000	C-5	61100-MV9-000ZG	C-7	64218-MAL-600	C-32.1	64227-MV9-600ZD	C-35.1	64230-MV9-830ZA	C-32	64232-MAL-670ZA	C-35.6
53165-ML7-010	C-3	61100-MV9-000ZH	C-7	64219-MAL-600	C-32.1	64227-MV9-600ZE	C-35	64230-MV9-840ZA	C-32	64232-MAL-670ZB	C-35.6
53166-ML7-000	C-3	61100-MV9-000ZJ	C-7	64222-MAL-600ZA	C-32.1	64227-MV9-630ZB	C-35.1	64230-MV9-840ZB	C-32	64232-MAL-830ZA	C-35.10
53170-KV0-006	C-4	61100-MV9-000ZK	C-7	64222-MAL-600ZB	C-32.1	64227-MV9-640ZB	C-35.1	64230-MV9-840ZC	C-32	64232-MAL-890ZA	C-35.8
53170-MW0-006	C-4	61100-MV9-000ZL	C-7	64222-MAL-600ZC	C-32.1	64227-MV9-640ZC	C-35.1	64230-MV9-920ZA	C-32	64232-MAL-890ZB	C-35.8
53170-MW0-006	C-4.1	61100-MV9-000ZM	C-7	64222-MAL-830ZA	C-32.1	64227-MV9-660ZA	C-35.4	64230-MV9-920ZB	C-32	64232-MAL-900ZA	C-35.9
53171-MJ4-701	C-4	61101-MAL-670	C-7.1	64222-MAL-900ZA	C-32.1	64227-MV9-840ZA	C-35.5	64230-MV9-930ZA	C-32	64232-MAL-900ZB	C-35.9
53172-KT8-710	C-3	61101-MV9-000	C-7	64222-MAL-900ZB	C-32.1	64227-MV9-840ZB	C-35.5	64230-MV9-930ZB	C-32	64232-MAL-900ZC	C-35.9
53172-KV0-006	C-4	61102-MAL-670	C-7.1	64222-MV9-600ZA	C-32	64227-MV9-840ZC	C-35.5	64230-MV9-930ZC	C-32	64232-MV9-930ZA	C-35.3
53177-KV0-006	C-4	61102-MV9-000	C-7	64222-MV9-600ZB	C-32	64227-MV9-920ZA	C-35.2	64231-MAL-600ZA	C-35.7	64232-MV9-930ZB	C-35.3
53178-KV3-000	C-3	61103-357-000	C-24	64222-MV9-600ZC	C-32	64227-MV9-920ZB	C-35.2	64231-MAL-600ZB	C-35.7	64232-MV9-930ZC	C-35.3
53179-KV0-006	C-4	61104-422-000	C-14	64222-MV9-600ZD	C-32	64227-MV9-930ZA	C-35.3	64231-MAL-600ZC	C-35.7	64232-MV9-600ZA	C-35
53179-KV0-006	C-4	61104-422-000	C-24	64222-MV9-600ZE	C-32	64227-MV9-930ZB	C-35.3	64231-MAL-670ZA	C-35.6	64232-MV9-600ZB	C-35
53179-KV0-006	C-4	61110-MAL-830ZA	C-7.1	64222-MV9-600ZF	C-32	64230-MAL-600ZA	C-32.1	64231-MAL-830ZA	C-35.10	64232-MV9-600ZC	C-35
53180-KV0-006	C-4	61304-379-690	C-32	64222-MV9-600ZG	C-32	64230-MAL-600ZB	C-32.1	64231-MAL-890ZA	C-35.8	64232-MV9-600ZD	C-35.1
53181-KV0-006	C-4	61306-167-000	C-32	64222-MV9-610ZA	C-32	64230-MAL-600ZC	C-32.1	64231-MAL-890ZB	C-35.8	64232-MV9-600ZE	C-35
53185-KV0-006	C-4	61306-167-000	C-32.1	64222-MV9-610ZB	C-32	64230-MAL-670ZA	C-32.1	64231-MAL-900ZA	C-35.9	64232-MV9-630ZA	C-35.1
53185-KV0-006	C-4	61306-167-000	C-33.1	64222-MV9-610ZC	C-32	64230-MAL-670ZB	C-32.1	64231-MAL-900ZB	C-35.9	64232-MV9-640ZA	C-35.1
53192-349-690	C-3	61317-KG0-000	C-33	64222-MV9-630ZB	C-32	64230-MAL-830ZA	C-32.1	64231-MAL-900ZC	C-35.9	64232-MV9-640ZB	C-35.1

ÍNDICE DE NÚMERO DE PEÇAS

Nº da Peça	Nº do bloco	Nº da Peça	Nº do bloco	Nº da Peça	Nº do bloco	Nº da Peça	Nº do bloco	Nº da Peça	Nº do bloco	Nº da Peça	Nº do bloco
64232-MV9-640ZD	C-35.1	64240-MV9-640ZC	C-32	64241-MV9-920ZB	C-35.2	64250-MAL-670ZB	C-33.1	64301-MV9-930ZB	C-33	64304-MV9-920ZA	C-33
64232-MV9-660ZA	C-35.4	64240-MV9-640ZD	C-32	64241-MV9-930ZA	C-35.3	64250-MAL-830ZA	C-33.1	64301-MV9-930ZC	C-33	64304-MV9-920ZB	C-33
64232-MV9-660ZB	C-35.4	64240-MV9-660ZA	C-32	64241-MV9-930ZB	C-35.3	64250-MAL-890ZA	C-33.1	64302-MV9-600ZA	C-35	64304-MV9-930ZA	C-33
64232-MV9-840ZA	C-35.5	64240-MV9-660ZB	C-32	64241-MV9-930ZC	C-35.3	64250-MAL-890ZB	C-33.1	64302-MV9-600ZB	C-35	64304-MV9-930ZB	C-33
64232-MV9-840ZB	C-35.5	64240-MV9-660ZC	C-32	64242-MAL-600ZA	C-35.7	64250-MAL-900ZA	C-33.1	64302-MV9-600ZC	C-35	64304-MV9-930ZC	C-33
64232-MV9-840ZC	C-35.5	64240-MV9-670ZA	C-32	64242-MAL-600ZB	C-35.7	64250-MAL-900ZB	C-33.1	64302-MV9-630ZA	C-35.1	64306-MAL-600ZA	C-35.7
64232-MV9-920ZA	C-35.2	64240-MV9-670ZD	C-32	64242-MAL-600ZC	C-35.7	64250-MAL-900ZC	C-33.1	64302-MV9-630ZB	C-35.1	64306-MAL-600ZB	C-35.7
64232-MV9-920ZB	C-35.2	64240-MV9-830ZA	C-32	64242-MAL-670ZA	C-35.6	64251-MAL-600	C-33.1	64302-MV9-640ZA	C-35.1	64306-MAL-600ZC	C-35.7
64233-MAL-600ZA	C-35.7	64240-MV9-840ZA	C-32	64242-MAL-670ZB	C-35.6	64252-MAL-600	C-33.1	64302-MV9-640ZB	C-35.1	64306-MAL-900ZA	C-35.9
64233-MAL-600ZB	C-35.7	64240-MV9-840ZB	C-32	64242-MAL-890ZA	C-35.8	64253-MAL-600	C-33.1	64302-MV9-640ZC	C-35.1	64306-MAL-900ZB	C-35.9
64233-MAL-600ZC	C-35.7	64240-MV9-840ZC	C-32	64242-MAL-890ZB	C-35.8	64253-MZ7-300	C-33.1	64302-MV9-640ZD	C-35.1	64306-MAL-900ZC	C-35.9
64233-MAL-900ZA	C-35.9	64240-MV9-920ZA	C-32	64242-MAL-900ZA	C-35.9	64254-MAL-600	C-33.1	64302-MV9-660ZA	C-35.4	64307-MAL-600ZA	C-35.7
64233-MAL-900ZB	C-35.9	64240-MV9-920ZB	C-32	64242-MAL-900ZB	C-35.9	64255-MAL-600ZD	C-33.1	64302-MV9-660ZB	C-35.4	64307-MAL-600ZB	C-35.7
64233-MAL-900ZC	C-35.9	64240-MV9-930ZA	C-32	64242-MAL-900ZC	C-35.9	64255-MAL-600ZE	C-33.1	64302-MV9-660ZC	C-35.4	64307-MAL-600ZC	C-35.7
64233-MV9-600ZA	C-35	64240-MV9-930ZB	C-32	64242-MV9-930ZC	C-35.3	64255-MAL-600ZF	C-33.1	64302-MV9-670ZA	C-35	64307-MAL-670ZB	C-35.6
64233-MV9-600ZB	C-35.1	64240-MV9-930ZC	C-32	64242-MV9-600ZA	C-35	64255-MAL-670ZA	C-33.1	64302-MV9-670ZB	C-35	64307-MAL-670ZC	C-35.6
64233-MV9-600ZC	C-35	64241-MAL-600ZA	C-35.7	64242-MV9-600ZB	C-35	64255-MAL-670ZB	C-33.1	64304-MAL-600ZA	C-33.1	64307-MAL-830ZA	C-35.10
64233-MV9-600ZD	C-35	64241-MAL-600ZB	C-35.7	64242-MV9-600ZC	C-35	64255-MAL-830ZA	C-33.1	64304-MAL-600ZC	C-33.1	64307-MAL-890ZA	C-35.8
64233-MV9-640ZB	C-35.1	64241-MAL-600ZC	C-35.7	64242-MV9-600ZD	C-35.1	64255-MAL-890ZA	C-33.1	64304-MAL-600ZD	C-33.1	64307-MAL-890ZB	C-35.8
64233-MV9-640ZC	C-35.1	64241-MAL-670ZA	C-35.6	64242-MV9-600ZE	C-35	64255-MAL-890ZB	C-33.1	64304-MAL-670ZA	C-33.1	64307-MAL-900ZA	C-35.9
64240-MAL-600ZA	C-32.1	64241-MAL-830ZA	C-35.10	64242-MV9-630ZA	C-35.1	64255-MAL-900ZA	C-33.1	64304-MAL-670ZB	C-33.1	64307-MAL-900ZB	C-35.9
64240-MAL-600ZB	C-32.1	64241-MAL-890ZA	C-35.8	64242-MV9-640ZA	C-35.1	64255-MAL-900ZB	C-33.1	64304-MAL-830ZA	C-33.1	64307-MAL-900ZC	C-35.9
64240-MAL-600ZC	C-32.1	64241-MAL-890ZB	C-35.8	64242-MV9-640ZB	C-35.1	64255-MAL-900ZC	C-33.1	64304-MAL-890ZA	C-33.1	64307-MV9-600ZA	C-35
64240-MAL-670ZA	C-32.1	64241-MAL-900ZA	C-35.9	64242-MV9-640ZC	C-35.1	64301-MV9-600ZA	C-33	64304-MAL-890ZB	C-33.1	64307-MV9-600ZB	C-35
64240-MAL-670ZB	C-32.1	64241-MAL-900ZB	C-35.9	64242-MV9-660ZA	C-35.4	64301-MV9-600ZB	C-33	64304-MAL-900ZA	C-33.1	64307-MV9-600ZC	C-35
64240-MAL-830ZA	C-32.1	64241-MAL-900ZC	C-35.9	64242-MV9-660ZB	C-35.4	64301-MV9-600ZC	C-33	64304-MAL-900ZB	C-33.1	64307-MV9-600ZD	C-35.1
64240-MAL-890ZB	C-32.1	64241-MV4-640ZD	C-35.1	64242-MV9-840ZA	C-35.5	64301-MV9-630ZA	C-33	64304-MAL-900ZC	C-33.1	64307-MV9-600ZE	C-35
64240-MAL-890ZC	C-32.1	64241-MV9-630ZA	C-35.1	64242-MV9-840ZB	C-35.5	64301-MV9-640ZA	C-33	64304-MV9-600ZA	C-33	64307-MV9-630ZA	C-35.1
64240-MAL-900ZA	C-32.1	64241-MV9-600ZA	C-35	64242-MV9-840ZC	C-35.5	64301-MV9-640ZB	C-33	64304-MV9-600ZB	C-33	64307-MV9-630ZB	C-35.1
64240-MAL-900ZB	C-32.1	64241-MV9-600ZB	C-35	64242-MV9-920ZA	C-35.2	64301-MV9-640ZC	C-33	64304-MV9-600ZC	C-33	64307-MV9-640ZA	C-35.1
64240-MAL-900ZC	C-32.1	64241-MV9-600ZC	C-35	64242-MV9-920ZB	C-35.2	64301-MV9-640ZD	C-33	64304-MV9-600ZG	C-33	64307-MV9-640ZB	C-35.1
64240-MV9-600ZA	C-32	64241-MV9-600ZE	C-35	64242-MV9-930ZA	C-35.3	64301-MV9-660ZA	C-33	64304-MV9-630ZA	C-33	64307-MV9-660ZA	C-35.4
64240-MV9-600ZB	C-32	64241-MV9-640ZA	C-35.1	64242-MV9-930ZB	C-35.3	64301-MV9-660ZB	C-33	64304-MV9-630ZB	C-33	64307-MV9-660ZB	C-35.4
64240-MV9-600ZC	C-32	64241-MV9-640ZB	C-35.1	64243-MV9-600ZA	C-35	64301-MV9-660ZC	C-33	64304-MV9-640ZB	C-33	64307-MV9-660ZC	C-35.4
64240-MV9-600ZD	C-32	64241-MV9-640ZC	C-35.1	64243-MV9-600ZB	C-35	64301-MV9-670ZA	C-33	64304-MV9-640ZC	C-33	64307-MV9-840ZA	C-35.5
64240-MV9-600ZE	C-32	64241-MV9-640ZE	C-35.1	64243-MV9-600ZC	C-35	64301-MV9-670ZB	C-33	64304-MV9-660ZA	C-33	64307-MV9-840ZB	C-35.5
64240-MV9-600ZF	C-32	64241-MV9-660ZA	C-35.4	64243-MV9-640ZA	C-35.1	64301-MV9-830ZA	C-33	64304-MV9-660ZB	C-33	64307-MV9-840ZC	C-35.5
64240-MV9-610ZA	C-32	64241-MV9-660ZB	C-35.4	64243-MV9-640ZB	C-35.1	64301-MV9-840ZA	C-33	64304-MV9-660ZC	C-33	64307-MV9-920ZA	C-35.2
64240-MV9-610ZB	C-32	64241-MV9-660ZC	C-35.4	64243-MV9-640ZC	C-35.1	64301-MV9-840ZB	C-33	64304-MV9-670ZA	C-33	64307-MV9-920ZB	C-35.2
64240-MV9-610ZC	C-32	64241-MV9-840ZA	C-35.5	64250-MAL-600ZD	C-33.1	64301-MV9-840ZC	C-33	64304-MV9-670ZB	C-33	64307-MV9-930ZA	C-35.3
64240-MV9-630ZA	C-32	64241-MV9-840ZB	C-35.5	64250-MAL-600ZE	C-33.1	64301-MV9-920ZA	C-33	64304-MV9-840ZA	C-33	64307-MV9-930ZB	C-35.3
64240-MV9-640ZA	C-32	64241-MV9-840ZC	C-35.5	64250-MAL-600ZF	C-33.1	64301-MV9-920ZB	C-33	64304-MV9-840ZB	C-33	64307-MV9-930ZC	C-35.3
64240-MV9-640ZB	C-32	64241-MV9-920ZA	C-35.2	64250-MAL-670ZA	C-33.1	64301-MV9-930ZA	C-33	64304-MV9-840ZC	C-33	64308-MV9-640ZC	C-35.1

ÍNDICE DE NÚMERO DE PEÇAS

Nº da Peça	Nº do bloco	Nº da Peça	Nº do bloco	Nº da Peça	Nº do bloco	Nº da Peça	Nº do bloco	Nº da Peça	Nº do bloco	Nº da Peça	Nº do bloco
64308-MAL-600ZA	C-35.7	64309-MV9-600ZE	C-35	64311-MV9-930ZA	C-35.3	64313-MV9-600ZA	C-35	64351-MV9-640ZA	C-33	64354-MV9-670ZA	C-33
64308-MAL-600ZA	C-35.9	64309-MV9-630ZA	C-35.1	64311-MV9-930ZB	C-35.3	64313-MV9-600ZB	C-35	64351-MV9-640ZB	C-33	64354-MV9-670ZB	C-33
64308-MAL-600ZB	C-35.7	64309-MV9-640ZA	C-35.1	64311-MV9-930ZC	C-35.3	64313-MV9-600ZC	C-35	64351-MV9-640ZC	C-33	64354-MV9-840ZA	C-33
64308-MAL-600ZB	C-35.9	64309-MV9-640ZB	C-35.1	64312-MAL-600ZA	C-35.7	64313-MV9-600ZD	C-35.1	64351-MV9-640ZD	C-33	64354-MV9-840ZB	C-33
64308-MAL-600ZC	C-35.7	64309-MV9-640ZC	C-35.1	64312-MAL-600ZB	C-35.7	64313-MV9-600ZE	C-35	64351-MV9-660ZA	C-33	64354-MV9-840ZC	C-33
64308-MAL-670ZA	C-35.6	64309-MV9-640ZD	C-35.1	64312-MAL-600ZC	C-35.7	64313-MV9-630ZA	C-35.1	64351-MV9-660ZB	C-33	64354-MV9-920ZA	C-33
64308-MAL-670ZB	C-35.6	64309-MV9-660ZA	C-35.4	64312-MAL-670ZA	C-35.6	64313-MV9-640ZA	C-35.1	64351-MV9-660ZC	C-33	64354-MV9-920ZB	C-33
64308-MAL-830ZA	C-35.10	64309-MV9-840ZA	C-35.5	64312-MAL-670ZB	C-35.6	64313-MV9-660ZA	C-35.4	64351-MV9-670ZA	C-33	64354-MV9-930ZA	C-33
64308-MAL-890ZA	C-35.8	64309-MV9-840ZB	C-35.5	64312-MAL-830ZA	C-35.10	64313-MV9-660ZB	C-35.4	64351-MV9-670ZB	C-33	64354-MV9-930ZB	C-33
64308-MAL-890ZB	C-35.8	64309-MV9-840ZC	C-35.5	64312-MAL-890ZA	C-35.8	64313-MV9-840ZA	C-35.5	64351-MV9-830ZA	C-33	64354-MV9-930ZC	C-33
64308-MV9-600ZA	C-35	64309-MV9-920ZA	C-35.2	64312-MAL-890ZB	C-35.8	64313-MV9-840ZB	C-35.5	64351-MV9-840ZA	C-33	64356-MAL-600ZA	C-35.7
64308-MV9-600ZB	C-35	64309-MV9-920ZB	C-35.2	64312-MAL-900ZA	C-35.9	64313-MV9-840ZC	C-35.5	64351-MV9-840ZB	C-33	64356-MAL-600ZB	C-35.7
64308-MV9-600ZC	C-35	64309-MV9-930ZA	C-35.3	64312-MAL-900ZB	C-35.9	64313-MV9-920ZA	C-35.2	64351-MV9-840ZC	C-33	64356-MAL-600ZC	C-35.7
64308-MV9-600ZE	C-35	64309-MV9-930ZB	C-35.3	64312-MAL-900ZC	C-35.9	64313-MV9-920ZB	C-35.2	64351-MV9-920ZA	C-33	64356-MAL-900ZA	C-35.9
64308-MV9-630ZA	C-35.1	64309-MV9-930ZC	C-35.3	64312-MV9-600ZA	C-35	64313-MV9-930ZA	C-35.3	64351-MV9-920ZB	C-33	64356-MAL-900ZB	C-35.9
64308-MV9-640ZA	C-35.1	64311-MAL-600ZA	C-35.7	64312-MV9-600ZB	C-35	64313-MV9-930ZB	C-35.3	64351-MV9-930ZA	C-33	64356-MAL-900ZC	C-35.9
64308-MV9-640ZB	C-35.1	64311-MAL-600ZB	C-35.7	64312-MV9-600ZC	C-35	64313-MV9-930ZC	C-35.3	64351-MV9-930ZB	C-33	64356-MV9-300	C-33
64308-MV9-640ZD	C-35.1	64311-MAL-600ZC	C-35.7	64312-MV9-600ZD	C-35.1	64314-MAL-600ZA	C-35.7	64351-MV9-930ZC	C-33	64357-MAL-600ZA	C-35.7
64308-MV9-640ZE	C-35.1	64311-MAL-670ZA	C-35.6	64312-MV9-600ZE	C-35	64314-MAL-600ZC	C-35.7	64352-MV9-660ZA	C-35.4	64357-MAL-600ZB	C-35.7
64308-MV9-660ZA	C-35.4	64311-MAL-670ZB	C-35.6	64312-MV9-630ZA	C-35.1	64314-MAL-900ZA	C-35.9	64352-MV9-660ZB	C-35.4	64357-MAL-600ZC	C-35.7
64308-MV9-660ZB	C-35.4	64311-MAL-830ZA	C-35.10	64312-MV9-630ZB	C-35.1	64314-MAL-900ZB	C-35.9	64352-MV9-660ZC	C-35.4	64357-MAL-670ZA	C-35.6
64308-MV9-660ZC	C-35.4	64311-MAL-890ZA	C-35.8	64312-MV9-640ZA	C-35.1	64314-MAL-900ZC	C-35.9	64354-MAL-600ZA	C-33.1	64357-MAL-670ZB	C-35.6
64308-MV9-840ZA	C-35.5	64311-MAL-890ZB	C-35.8	64312-MV9-640ZB	C-35.1	64314-MV9-840ZA	C-35.5	64354-MAL-600ZC	C-33.1	64357-MAL-830ZA	C-35.10
64308-MV9-840ZB	C-35.5	64311-MAL-900ZA	C-35.9	64312-MV9-660ZA	C-35.4	64314-MV9-840ZB	C-35.5	64354-MAL-600ZD	C-33.1	64357-MAL-890ZA	C-35.8
64308-MV9-840ZC	C-35.5	64311-MAL-900ZB	C-35.9	64312-MV9-660ZB	C-35.4	64314-MV9-840ZC	C-35.5	64354-MAL-670ZA	C-33.1	64357-MAL-890ZB	C-35.8
64308-MV9-920ZA	C-35.2	64311-MAL-900ZC	C-35.9	64312-MV9-920ZA	C-35.2	64314-MV9-930ZA	C-35.3	64354-MAL-670ZB	C-33.1	64357-MAL-900ZA	C-35.9
64308-MV9-920ZB	C-35.2	64311-MV9-600ZA	C-35	64312-MV9-920ZB	C-35.2	64314-MV9-930ZB	C-35.3	64354-MAL-830ZA	C-33.1	64357-MAL-900ZB	C-35.9
64308-MV9-930ZA	C-35.3	64311-MV9-600ZB	C-35	64312-MV9-930ZA	C-35.3	64314-MV9-930ZC	C-35.3	64354-MAL-890ZA	C-33.1	64357-MAL-900ZC	C-35.9
64308-MV9-930ZB	C-35.3	64311-MV9-600ZC	C-35	64312-MV9-930ZB	C-35.3	64315-MAL-600ZA	C-35.7	64354-MAL-890ZB	C-33.1	64357-MV9-600ZA	C-35
64308-MV9-930ZC	C-35.3	64311-MV9-600ZD	C-35.1	64312-MV9-930ZC	C-35.3	64315-MAL-600ZB	C-35.9	64354-MAL-900ZA	C-33.1	64357-MV9-600ZB	C-35
64309-MAL-600ZA	C-35.7	64311-MV9-600ZE	C-35	64313-MV9-640ZB	C-35.1	64315-MAL-600ZC	C-35.7	64354-MAL-900ZB	C-33.1	64357-MV9-600ZC	C-35
64309-MAL-600ZA	C-35.9	64311-MV9-630ZA	C-35.1	64313-MAL-600ZA	C-35.7	64315-MAL-600ZD	C-35.9	64354-MAL-900ZC	C-33.1	64357-MV9-600ZD	C-35.1
64309-MAL-600ZB	C-35.7	64311-MV9-630ZB	C-35.1	64313-MAL-600ZB	C-35.7	64315-MAL-600ZE	C-35.7	64354-MV9-600ZA	C-33	64357-MV9-600ZE	C-35
64309-MAL-600ZB	C-35.9	64311-MV9-640ZA	C-35.1	64313-MAL-600ZC	C-35.7	64340-MAL-600	C-33.1	64354-MV9-600ZB	C-33	64357-MV9-630ZA	C-35.1
64309-MAL-600ZC	C-35.7	64311-MV9-640ZB	C-35.1	64313-MAL-670ZA	C-35.6	64340-MV9-000	C-33	64354-MV9-600ZC	C-33	64357-MV9-630ZB	C-35.1
64309-MAL-670ZA	C-35.6	64311-MV9-660ZA	C-35.4	64313-MAL-670ZB	C-35.6	64340-MV9-660	C-33	64354-MV9-600ZG	C-33	64357-MV9-640ZA	C-35.1
64309-MAL-670ZB	C-35.6	64311-MV9-660ZB	C-35.4	64313-MAL-830ZA	C-35.10	64345-MAL-600	C-33.1	64354-MV9-630ZA	C-33	64357-MV9-640ZB	C-35.1
64309-MAL-830ZA	C-35.10	64311-MV9-840ZA	C-35.5	64313-MAL-890ZA	C-35.8	64345-MV9-000	C-33	64354-MV9-630ZB	C-33	64357-MV9-660ZA	C-35.4
64309-MAL-890ZA	C-35.8	64311-MV9-840ZB	C-35.5	64313-MAL-890ZB	C-35.8	64345-MV9-660	C-33	64354-MV9-640ZB	C-33	64357-MV9-660ZB	C-35.4
64309-MAL-890ZB	C-35.8	64311-MV9-840ZC	C-35.5	64313-MAL-900ZA	C-35.9	64351-MV9-600ZA	C-33	64354-MV9-640ZC	C-33	64357-MV9-660ZC	C-35.4
64309-MV9-600ZA	C-35	64311-MV9-920ZA	C-35.2	64313-MAL-900ZB	C-35.9	64351-MV9-600ZB	C-33	64354-MV9-660ZA	C-33	64357-MV9-840ZA	C-35.5
64309-MV9-600ZB	C-35	64311-MV9-920ZB	C-35.4	64313-MAL-900ZC	C-35.9	64351-MV9-600ZC	C-33	64354-MV9-660ZB	C-33	64357-MV9-840ZB	C-35.5
64309-MV9-600ZC	C-35	64311-MV9-920ZB	C-35.2	64313-MV9-630ZB	C-35.1	64351-MV9-630ZA	C-33	64354-MV9-660ZC	C-33	64357-MV9-840ZC	C-35.5

ÍNDICE DE NÚMERO DE PEÇAS

Nº da Peça	Nº do bloco	Nº da Peça	Nº do bloco	Nº da Peça	Nº do bloco	Nº da Peça	Nº do bloco	Nº da Peça	Nº do bloco	Nº da Peça	Nº do bloco
64357-MV9-920ZA	C-35.2	64359-MAL-890ZA	C-35.8	64361-MV9-600ZE	C-35	64364-MAL-900ZB	C-35.9	64581-MAL-600ZB	C-32.1	77215-MAL-600ZC	C-35.8
64357-MV9-920ZB	C-35.2	64359-MAL-890ZB	C-35.8	64361-MV9-630ZA	C-35.1	64364-MAL-900ZC	C-35.9	64581-MAL-600ZC	C-32.1	77215-MAL-900ZA	C-35.9
64357-MV9-930ZA	C-35.3	64359-MV9-930ZA	C-35.3	64361-MV9-630ZB	C-35.1	64364-MV9-840ZA	C-35.5	64581-MAL-600ZD	C-32.1	77215-MAL-900ZB	C-35.9
64357-MV9-930ZB	C-35.3	64359-MV9-600ZA	C-35	64361-MV9-640ZA	C-35.1	64364-MV9-840ZB	C-35.5	64581-MAL-600ZF	C-32.1	77215-MAL-900ZC	C-35.9
64357-MV9-930ZC	C-35.3	64359-MV9-600ZB	C-35	64361-MV9-640ZB	C-35.1	64364-MV9-840ZC	C-35.5	64581-MAL-600ZG	C-32.1	77215-MV9-600ZA	C-35
64358-MAL-600ZA	C-35.7	64359-MV9-600ZC	C-35	64361-MV9-660ZA	C-35.4	64364-MV9-930ZA	C-35.3	64581-MAL-600ZH	C-32.1	77215-MV9-600ZB	C-35
64358-MAL-600ZA	C-35.9	64359-MV9-600ZE	C-35	64361-MV9-660ZB	C-35.4	64364-MV9-930ZB	C-35.3	64581-MAL-600ZJ	C-32.1	77215-MV9-600ZC	C-35
64358-MAL-600ZB	C-35.7	64359-MV9-630ZA	C-35.1	64361-MV9-840ZA	C-35.5	64364-MV9-930ZC	C-35.3	64581-MV9-000ZA	C-32	77215-MV9-600ZD	C-35.1
64358-MAL-600ZB	C-35.9	64359-MV9-640ZA	C-35.1	64361-MV9-840ZB	C-35.5	64365-MAL-600ZA	C-35.7	64581-MV9-000ZB	C-32	77215-MV9-600ZE	C-35
64358-MAL-600ZC	C-35.7	64359-MV9-640ZB	C-35.1	64361-MV9-840ZC	C-35.5	64365-MAL-600ZA	C-35.9	64581-MV9-000ZC	C-32	77215-MV9-600ZE	C-35.1
64358-MAL-670ZA	C-35.6	64359-MV9-640ZC	C-35.1	64361-MV9-920ZA	C-35.2	64365-MAL-600ZB	C-35.7	64581-MV9-000ZD	C-32	77215-MV9-630ZA	C-35.1
64358-MAL-670ZB	C-35.6	64359-MV9-640ZD	C-35.1	64361-MV9-920ZA	C-35.4	64365-MAL-600ZB	C-35.9	64581-MV9-000ZE	C-32	77215-MV9-640ZA	C-35.1
64358-MAL-830ZA	C-35.10	64359-MV9-660ZA	C-35.4	64361-MV9-920ZB	C-35.2	64365-MAL-600ZC	C-35.7	64581-MV9-000ZF	C-32	77215-MV9-660ZA	C-35.4
64358-MAL-890ZA	C-35.8	64359-MV9-840ZA	C-35.5	64361-MV9-930ZA	C-35.3	64365-MV9-300	C-33	64581-MV9-000ZG	C-32	77215-MV9-660ZB	C-35.4
64358-MAL-890ZB	C-35.8	64359-MV9-840ZB	C-35.5	64361-MV9-930ZB	C-35.3	64386-MAL-600	C-33.1	64581-MV9-000ZH	C-32	77215-MV9-840ZA	C-35.5
64358-MV9-600ZA	C-35	64359-MV9-840ZC	C-35.5	64361-MV9-930ZC	C-35.3	64390-MAL-600ZA	C-33.1	64581-MV9-000ZJ	C-32	77215-MV9-840ZB	C-35.5
64358-MV9-600ZB	C-35	64359-MV9-920ZA	C-35.2	64362-MAL-600ZA	C-35.7	64410-MAL-600ZB	C-32.1	64581-MV9-000ZK	C-32	77215-MV9-840ZC	C-35.5
64358-MV9-600ZC	C-35	64359-MV9-920ZB	C-35.2	64362-MAL-600ZB	C-35.7	64410-MV9-000ZA	C-33	64581-MV9-000ZL	C-32	77215-MV9-920ZA	C-35.2
64358-MV9-600ZE	C-35	64359-MV9-930ZB	C-35.3	64362-MAL-600ZC	C-35.7	64410-MV9-000ZB	C-33	64581-MV9-000ZM	C-32	77215-MV9-920ZB	C-35.2
64358-MV9-630ZA	C-35.1	64359-MV9-930ZC	C-35.3	64362-MAL-900ZA	C-35.9	64410-MV9-000ZC	C-33	64581-MV9-000ZN	C-32	77215-MV9-930ZA	C-35.3
64358-MV9-640ZA	C-35.1	64360-MAL-600ZB	C-32.1	64362-MAL-900ZB	C-35.9	64410-MV9-000ZD	C-33			77215-MV9-930ZB	C-35.3
64358-MV9-640ZB	C-35.1	64360-MV9-000ZA	C-33	64362-MAL-900ZC	C-35.9	64410-MV9-000ZE	C-33	66000		77216-MAL-600ZB	C-15
64358-MV9-640ZC	C-35.1	64360-MV9-000ZB	C-33	64362-MV9-840ZA	C-35.5	64410-MV9-000ZF	C-33			77216-MAL-600ZC	C-15
64358-MV9-640ZD	C-35.1	64360-MV9-000ZC	C-33	64362-MV9-840ZB	C-35.5	64410-MV9-000ZG	C-33	66871-611-000	C-32	77216-MAL-600ZD	C-15
64358-MV9-640ZE	C-35.1	64360-MV9-000ZD	C-33	64362-MV9-840ZC	C-35.5	64410-MV9-770ZA	C-33	66871-611-000	C-32.1	77216-MAL-670ZC	C-15
64358-MV9-660ZA	C-35.4	64360-MV9-000ZE	C-33	64362-MV9-930ZA	C-35.3	64410-MV9-770ZB	C-33			77216-MAL-670ZD	C-15
64358-MV9-660ZB	C-35.4	64360-MV9-000ZF	C-33	64362-MV9-930ZB	C-35.3	64410-MV9-770ZC	C-33	77000		77216-MAL-830ZB	C-15
64358-MV9-660ZC	C-35.4	64360-MV9-000ZG	C-33	64362-MV9-930ZC	C-35.3	64410-MV9-770ZE	C-33			77216-MAL-890ZA	C-15
64358-MV9-840ZA	C-35.5	64360-MV9-770ZA	C-33	64363-MAL-600ZA	C-35.7	64410-MV9-770ZG	C-33	77200-MAL-600ZA	C-15	77216-MAL-890ZB	C-15
64358-MV9-840ZB	C-35.5	64360-MV9-770ZB	C-33	64363-MAL-600ZB	C-35.7	64411-MV9-000	C-33	77200-MAL-670ZA	C-15	77216-MAL-900ZA	C-15
64358-MV9-840ZC	C-35.5	64360-MV9-770ZC	C-33	64363-MAL-600ZC	C-35.7	64501-MAL-600	C-32.1	77200-MV9-000	C-15	77216-MAL-900ZB	C-15
64358-MV9-920ZA	C-35.2	64360-MV9-770ZE	C-33	64363-MAL-900ZA	C-35.9	64501-MV9-000	C-32	77200-MV9-600	C-15	77216-MAL-900ZC	C-15
64358-MV9-920ZB	C-35.2	64360-MV9-770ZG	C-33	64363-MAL-900ZB	C-35.9	64501-MV9-610	C-32	77200-MV9-630ZA	C-15	77216-MV9-600ZA	C-15
64358-MV9-930ZA	C-35.3	64361-MAL-600ZA	C-35.7	64363-MAL-900ZC	C-35.9	64502-MAL-600	C-32.1	77200-MV9-630ZB	C-15	77216-MV9-600ZB	C-15
64358-MV9-930ZB	C-35.3	64361-MAL-600ZB	C-35.7	64363-MV9-930ZC	C-35.3	64502-MV9-000	C-32	77200-MV9-640ZA	C-15	77216-MV9-600ZC	C-15
64358-MV9-930ZC	C-35.3	64361-MAL-600ZC	C-35.7	64363-MV9-840ZA	C-35.5	64503-MAL-600	C-32.1	77200-MV9-640ZB	C-15	77216-MV9-600ZG	C-15
64359-MAL-600ZA	C-35.7	64361-MAL-900ZA	C-35.9	64363-MV9-840ZB	C-35.5	64503-MV9-000	C-32	77211-MV9-000	C-15	77216-MV9-630ZA	C-15
64359-MAL-600ZA	C-35.9	64361-MAL-900ZB	C-35.9	64363-MV9-840ZC	C-35.5	64505-MAL-600	C-32.1	77215-MAL-600ZA	C-35.7	77216-MV9-640ZB	C-15
64359-MAL-600ZB	C-35.7	64361-MAL-900ZC	C-35.9	64363-MV9-930ZA	C-35.3	64507-MN4-000	C-33	77215-MAL-600ZB	C-35.10	77216-MV9-660ZA	C-15
64359-MAL-600ZB	C-35.9	64361-MV9-600ZA	C-35	64363-MV9-930ZB	C-35.3	64507-MN4-000	C-33.1	77215-MAL-600ZB	C-35.6	77216-MV9-660ZB	C-15
64359-MAL-600ZC	C-35.7	64361-MV9-600ZB	C-35	64364-MAL-600ZA	C-35.7	64509-KE8-700	C-33	77215-MAL-600ZB	C-35.7	77216-MV9-670ZA	C-15
64359-MAL-670ZA	C-35.6	64361-MV9-600ZC	C-35	64364-MAL-600ZC	C-35.7	64509-KE8-700	C-33.1	77215-MAL-600ZB	C-35.8	77216-MV9-670ZB	C-15
64359-MAL-670ZB	C-35.6	64361-MV9-600ZD	C-35.1	64364-MAL-900ZA	C-35.9	64529-MC7-000	C-27	77215-MAL-600ZC	C-35.6	77216-MV9-670ZG	C-15

ÍNDICE DE NÚMERO DE PEÇAS

Nº da Peça	Nº do bloco	Nº da Peça	Nº do bloco	Nº da Peça	Nº do bloco	Nº da Peça	Nº do bloco	Nº da Peça	Nº do bloco	Nº da Peça	Nº do bloco
77216-MV9-840ZA	C-15	81214-MW0-300	C-14	83613-MAL-600ZA	C-35.7	83614-MV9-640ZB	C-35.1	83618-MV9-660ZB	C-35.4	83713-MAL-600ZC	C-35.7
77216-MV9-840ZB	C-15	81312-GJ5-000	C-22	83613-MAL-600ZB	C-35.7	83614-MV9-640ZC	C-35.1	83618-MV9-660ZC	C-35.4	83713-MAL-670ZA	C-35.6
77216-MV9-840ZC	C-15			83613-MAL-600ZC	C-35.7	83614-MV9-640ZD	C-35.1	83618-MV9-920ZA	C-35.2	83713-MAL-670ZB	C-35.6
77216-MV9-920ZA	C-15	83000		83613-MAL-670ZA	C-35.6	83614-MV9-640ZE	C-35.1	83618-MV9-920ZB	C-35.2	83713-MAL-890ZA	C-35.8
77216-MV9-920ZB	C-15			83613-MAL-670ZB	C-35.6	83614-MV9-660ZA	C-35.4	83619-MV9-930ZA	C-35.3	83713-MAL-890ZB	C-35.8
77216-MV9-930ZH	C-15	83508-438-000	C-16	83613-MAL-890ZA	C-35.8	83614-MV9-660ZB	C-35.4	83619-MV9-930ZB	C-35.3	83713-MAL-900ZA	C-35.9
77216-MV9-930ZJ	C-15	83551-300-000	C-15	83613-MAL-890ZB	C-35.8	83614-MV9-840	C-35.5	83619-MV9-930ZC	C-35.3	83713-MAL-900ZB	C-35.9
77216-MV9-930ZK	C-15	83551-300-000	C-16	83613-MAL-900ZA	C-35.9	83614-MV9-920ZA	C-35.2	83620-MV9-000	C-16	83713-MAL-900ZC	C-35.9
77236-KM4-000	C-29	83551-MA6-000	C-16	83613-MAL-900ZB	C-35.9	83614-MV9-920ZB	C-35.2	83712-MAL-600ZB	C-16	83713-MV9-600ZA	C-35
77251-342-000	C-24	83611-MV9-000	C-16	83613-MAL-900ZC	C-35.9	83614-MV9-930ZA	C-35.3	83712-MAL-600ZC	C-16	83713-MV9-600ZB	C-35
		83612-MAL-600ZB	C-16	83613-MV9-600ZA	C-35	83614-MV9-930ZB	C-35.3	83712-MAL-600ZD	C-16	83713-MV9-600ZC	C-35
80000		83612-MAL-600ZC	C-16	83613-MV9-600ZB	C-35	83614-MV9-930ZC	C-35.3	83712-MAL-670ZA	C-16	83713-MV9-600ZE	C-35
		83612-MAL-600ZD	C-16	83613-MV9-600ZC	C-35	83615-MAL-600ZA	C-35.7	83712-MAL-670ZC	C-16	83713-MV9-630ZA	C-35.1
80101-MAL-000	C-24	83612-MAL-670ZA	C-16	83613-MV9-600ZE	C-35	83615-MAL-600ZB	C-35.7	83712-MAL-830ZA	C-16	83713-MV9-640ZA	C-35.1
80101-MAL-600	C-24	83612-MAL-670ZC	C-16	83613-MV9-630ZA	C-35.1	83615-MAL-600ZC	C-35.7	83712-MAL-890ZA	C-16	83713-MV9-640ZB	C-35.1
80101-MAL-610	C-24	83612-MAL-830ZA	C-16	83613-MV9-640ZA	C-35.1	83615-MAL-900ZA	C-35.9	83712-MAL-890ZB	C-16	83713-MV9-640ZC	C-35.1
80101-MAL-670	C-24	83612-MAL-890ZA	C-16	83613-MV9-640ZB	C-35.1	83615-MAL-900ZB	C-35.9	83712-MAL-900ZA	C-16	83713-MV9-640ZD	C-35.1
80101-MV9-000	C-24	83612-MAL-890ZB	C-16	83613-MV9-640ZC	C-35.1	83615-MAL-900ZC	C-35.9	83712-MAL-900ZB	C-16	83713-MV9-660ZA	C-35.4
80101-MV9-600	C-24	83612-MAL-900ZA	C-16	83613-MV9-640ZD	C-35.1	83615-MV9-600ZA	C-35	83712-MAL-900ZC	C-16	83713-MV9-660ZB	C-35.4
80101-MV9-610	C-24	83612-MAL-900ZB	C-16	83613-MV9-660ZA	C-35.4	83615-MV9-600ZB	C-35	83712-MV9-600ZA	C-16	83713-MV9-840ZA	C-35.5
80102-323-000	C-24	83612-MAL-900ZC	C-16	83613-MV9-660ZB	C-35.4	83615-MV9-600ZC	C-35	83712-MV9-600ZB	C-16	83713-MV9-840ZB	C-35.5
80102-MM5-710	C-25	83612-MV9-600ZA	C-16	83613-MV9-840ZA	C-35.5	83615-MV9-600ZE	C-35	83712-MV9-600ZC	C-16	83713-MV9-840ZC	C-35.5
80103-MAL-600	C-24	83612-MV9-600ZB	C-16	83613-MV9-840ZB	C-35.5	83615-MV9-630ZA	C-35.1	83712-MV9-630ZA	C-16	83713-MV9-920ZA	C-35.2
80103-MM5-710	C-25	83612-MV9-600ZC	C-16	83613-MV9-840ZC	C-35.5	83615-MV9-640ZA	C-35.1	83712-MV9-640ZA	C-16	83713-MV9-920ZB	C-35.2
80104-MV4-300	C-24	83612-MV9-630ZA	C-16	83613-MV9-920ZA	C-35.2	83615-MV9-640ZB	C-35.1	83712-MV9-640ZB	C-16	83713-MV9-930ZA	C-35.3
80108-ME4-000	C-15	83612-MV9-640ZA	C-16	83613-MV9-920ZB	C-35.2	83615-MV9-640ZC	C-35.1	83712-MV9-640ZC	C-16	83713-MV9-930ZB	C-35.3
80114-KE2-940	C-24	83612-MV9-640ZB	C-16	83613-MV9-930ZA	C-35.3	83615-MV9-640ZD	C-35.1	83712-MV9-640ZD	C-16	83713-MV9-930ZC	C-35.3
80115-MC7-640	C-24	83612-MV9-640ZC	C-16	83613-MV9-930ZB	C-35.3	83615-MV9-920ZA	C-35.2	83712-MV9-660ZA	C-16	83714-MAL-670ZA	C-35.6
80121-MV9-610	C-24	83612-MV9-640ZD	C-16	83613-MV9-930ZC	C-35.3	83615-MV9-920ZB	C-35.2	83712-MV9-660ZB	C-16	83714-MAL-670ZB	C-35.6
80125-MAL-600	C-25.1	83612-MV9-660ZA	C-16	83614-MAL-600	C-35.10	83615-MV9-930ZA	C-35.3	83712-MV9-660ZC	C-16	83714-MAL-830ZA	C-35.10
80125-MM5-000	C-25	83612-MV9-660ZB	C-16	83614-MAL-600	C-35.7	83615-MV9-930ZB	C-35.3	83712-MV9-670ZA	C-16	83714-MAL-890ZA	C-35.8
80126-MM5-000	C-25	83612-MV9-660ZC	C-16	83614-MAL-600	C-35.9	83615-MV9-930ZC	C-35.3	83712-MV9-670ZB	C-16	83714-MAL-890ZB	C-35.8
80126-MM5-000	C-25.1	83612-MV9-670ZA	C-16	83614-MAL-670ZA	C-35.6	83616-MV9-930ZA	C-35.3	83712-MV9-830ZA	C-16	83714-MV9-600ZA	C-35
80135-MM5-000	C-25	83612-MV9-670ZB	C-16	83614-MAL-670ZB	C-35.6	83616-MV9-930ZB	C-35.3	83712-MV9-840ZA	C-16	83714-MV9-600ZB	C-35
80152-958-680	C-24	83612-MV9-830ZA	C-16	83614-MAL-830ZA	C-35.10	83616-MV9-930ZC	C-35.3	83712-MV9-840ZB	C-16	83714-MV9-600ZC	C-35
80201-MAL-600	C-22	83612-MV9-840ZA	C-16	83614-MAL-890ZA	C-35.8	83617-MV9-930ZC	C-35.3	83712-MV9-840ZC	C-16	83714-MV9-600ZE	C-35
80201-MAL-670	C-22	83612-MV9-840ZB	C-16	83614-MAL-890ZB	C-35.8	83617-MV9-660ZA	C-35.4	83712-MV9-920ZA	C-16	83714-MV9-630ZA	C-35.1
80201-MV9-000	C-22	83612-MV9-840ZC	C-16	83614-MV9-600ZA	C-35	83617-MV9-920ZA	C-35.2	83712-MV9-920ZB	C-16	83714-MV9-640ZA	C-35.1
80201-MV9-660	C-22	83612-MV9-920ZA	C-16	83614-MV9-600ZB	C-35	83617-MV9-920ZA	C-35.4	83712-MV9-930ZA	C-16	83714-MV9-640ZB	C-35.1
		83612-MV9-920ZB	C-16	83614-MV9-600ZC	C-35	83617-MV9-920ZB	C-35.2	83712-MV9-930ZB	C-16	83714-MV9-640ZC	C-35.1
		83612-MV9-930ZA	C-16	83614-MV9-600ZE	C-35	83617-MV9-930ZA	C-35.3	83712-MV9-930ZC	C-16	83714-MV9-640ZD	C-35.1
81203-MV9-300	C-16	83612-MV9-930ZB	C-16	83614-MV9-630ZA	C-35.1	83617-MV9-930ZB	C-35.3	83713-MAL-600ZA	C-35.7	83714-MV9-640ZE	C-35.1
81204-MV9-300	C-32	83612-MV9-930ZC	C-16	83614-MV9-640ZA	C-35.1	83618-MV9-660ZA	C-35.4	83713-MAL-600ZB	C-35.7	83714-MV9-660ZA	C-35.4

ÍNDICE DE NÚMERO DE PEÇAS

Nº da Peça	Nº do bloco	Nº da Peça	Nº do bloco	Nº da Peça	Nº do bloco	Nº da Peça	Nº do bloco	Nº da Peça	Nº do bloco	Nº da Peça	Nº do bloco
83714-MV9-660ZB	C-35.4	84100-MV9-600ZD	C-15	87507-431-620	C-34	87522-MM5-900	C-34	87565-MV9-670ZB	C-34	90001-GHB-680	M-5
83714-MV9-920ZA	C-35.2	84101-MV9-600	C-15	87507-MAL-300	C-34	87522-MT2-300	C-34	87565-MV9-840ZA	C-34	90001-GHB-680	M-5
83714-MV9-920ZB	C-35.2	84102-MV9-600	C-15	87507-MB4-670	C-34	87522-MT2-620	C-34	87565-MV9-840ZB	C-34	90001-GHB-680	M-8
83714-MV9-930ZA	C-35.3	84110-MV9-930	C-29	87507-MV9-300	C-34	87522-MV9-900	C-34	87565-MV9-840ZC	C-34	90002-GHB-680	M-5
83714-MV9-930ZB	C-35.3	84110-MV9-970	C-29	87507-MV9-620	C-34	87541-MAL-300	C-34	87565-MV9-921ZA	C-34	90002-GHB-680	M-8
83714-MV9-930ZC	C-35.3	84120-MV9-930	C-29	87507-MV9-760	C-34	87560-KE2-710	C-34	87565-MV9-921ZB	C-34	90003-MM9-000	M-6
83715-MAL-600ZA	C-35.7	84120-MV9-970	C-29	87507-MV9-880	C-34	87560-ME9-670ZA	C-34	87565-MV9-930ZA	C-34	90004-HC4-000	M-13
83715-MAL-600ZB	C-35.7	84701-ML7-670	C-24	87507-MV9-890	C-34	87560-MJ6-722ZA	C-34	87565-MV9-930ZB	C-34	90004-MV9-631	M-13
83715-MAL-600ZC	C-35.7	84703-425-000	C-14	87507-MV9-920	C-34	87560-MM5-900ZA	C-34	87565-MV9-930ZC	C-34	90007-MV9-671	M-2
83715-MAL-900ZA	C-35.9	84706-415-000	C-27	87508-MT2-300	C-34	87560-MM5-900ZB	C-34	87586-MB6-870ZF	C-34	90008-MB6-630	C-29
83715-MAL-900ZB	C-35.9			87508-MT2-620	C-34	87560-MT2-300ZB	C-34	87586-MR6-670ZA	C-34	90008-MZ7-000	C-29
83715-MAL-900ZC	C-35.9	86000		87509-MM5-900	C-34	87560-MT2-620ZB	C-34	87586-MV9-760	C-34	90013-430-000	M-5
83715-MV9-600ZA	C-35			87509-MM5-900	C-34	87560-MT6-850ZA	C-34	87586-MV9-761	C-34	90013-883-000	M-10
83715-MV9-600ZB	C-35	86150-MR8-300	C-5	87511-087-910	C-34	87560-MW0-670ZA	C-34	87591-MAL-780	C-34	90014-MN5-000	C-19
83715-MV9-600ZC	C-35			87511-GV4-900	C-34	87560-MW0-670ZB	C-34	87591-MV9-A00	C-34	90016-KT7-000	M-2
83715-MV9-600ZE	C-35	87000		87511-KV0-300	C-34	87560-MY6-740ZA	C-34			90017-MA6-000	M-2
83715-MV9-630ZA	C-35.1			87511-MM8-620	C-34	87560-MY6-740ZB	C-34	88000		90017-MAL-600	M-1
83715-MV9-640ZA	C-35.1	87135-MAL-600	C-34	87511-MW0-670ZA	C-34	87560-MZ1-620	C-34			90017-MV9-671	M-1
83715-MV9-640ZB	C-35.1	87135-MAL-850	C-34	87511-MW0-670ZB	C-34	87560-MZ3-300ZB	C-34	88110-MAL-601ZA	C-32.1	90019-MB0-000	M-13
83715-MV9-640ZC	C-35.1	87501-MAL-405	C-34	87511-MZ3-620	C-34	87565-MAL-600ZA	C-34	88110-MV9-003ZA	C-32	90020-438-000	C-33
83715-MV9-640ZD	C-35.1	87501-MAL-600	C-34	87512-MM5-900	C-34	87565-MAL-600ZB	C-34	88111-MV9-000	C-32	90021-MM5-000	M-12
83715-MV9-920ZA	C-35.2	87501-MAL-790	C-34	87512-MV9-300	C-34	87565-MAL-600ZC	C-34	88111-MV9-000	C-32.1	90022-MG8-000	M-16
83715-MV9-920ZB	C-35.2	87501-MAL-840	C-34	87512-MV9-600	C-34	87565-MAL-670ZA	C-34	88120-MAL-601ZA	C-32.1	90022-MY5-600	M-16
83715-MV9-930ZA	C-35.3	87501-MAL-900	C-34	87512-MV9-620	C-34	87565-MAL-670ZB	C-34	88120-MV9-003ZA	C-32	90023-MV9-670	M-9
83715-MV9-930ZB	C-35.3	87501-MV9-600	C-34	87512-MV9-740	C-34	87565-MAL-830ZA	C-34			90024-MV9-631	M-13
83715-MV9-930ZC	C-35.3	87501-MV9-601	C-34	87512-MV9-890	C-34	87565-MAL-890ZA	C-34	89000		90024-MV9-670	M-13
83716-MV9-930ZA	C-35.3	87501-MV9-790	C-34	87512-MY3-670	C-34	87565-MAL-890ZB	C-34			90032-752-000	C-18
83716-MV9-930ZB	C-35.3	87501-MV9-791	C-34	87512-MY3-710	C-34	87565-MAL-900ZA	C-34	89010-MAL-000	C-30	90032-MAL-611	C-2.1
83716-MV9-930ZC	C-35.3	87505-MV9-880	C-34	87513-MM5-900	C-34	87565-MAL-900ZB	C-34	89010-MAL-600	C-30	90032-ML7-671	C-2
83717-MV9-660ZA	C-35.4	87505-MAL-300	C-34	87515-MV9-610	C-34	87565-MAL-900ZC	C-34	89010-MV9-000	C-30	90033-MV9-770	M-19
83717-MV9-920ZA	C-35.2	87505-MAL-600	C-34	87516-KS7-701	C-23.1	87565-MV9-610ZA	C-34	89101-MC7-000	C-30	90035-166-008	C-2
83717-MV9-920ZA	C-35.4	87505-MAL-620	C-34	87516-KV6-610	C-23.1	87565-MV9-610ZB	C-34	89101-MJ0-950	C-30	90035-MM5-000	M-2
83717-MV9-920ZB	C-35.2	87505-MAL-720	C-34	87516-KV6-630	C-23.1	87565-MV9-610ZC	C-34	89102-469-003	C-30	90037-422-003	M-15
83717-MV9-930ZA	C-35.3	87505-MAL-740	C-34	87516-KY7-911	C-23	87565-MV9-630ZA	C-34	89103-371-000	C-30	90037-MV9-600	C-21
83717-MV9-930ZB	C-35.3	87505-MAL-760	C-34	87516-MN8-731	C-23	87565-MV9-630ZB	C-34	89202-KY1-700	C-30	90037-MV9-600	C-21
83717-MV9-930ZC	C-35.3	87505-MAL-850	C-34	87516-MR7-721	C-23.1	87565-MV9-640ZA	C-34	89216-KT7-000	C-30	90041-MA6-000	M-13
83720-MV9-000	C-16	87505-MV9-600	C-34	87516-MR7-740	C-23.1	87565-MV9-640ZB	C-34	89216-MAL-600	C-30	90041-MV9-631	M-13
		87505-MV9-620	C-34	87516-MV9-890	C-23.1	87565-MV9-640ZC	C-34	89221-429-000	C-30	90048-MAL-600	M-13
84000		87505-MV9-720	C-34	87517-MW0-701	C-23.1	87565-MV9-640ZD	C-34	89301-463-771	C-30	90048-MN5-000	M-13
		87505-MV9-740	C-34	87519-KV3-841	C-23.1	87565-MV9-660ZA	C-34	90000		90048-MN5-000	M-13
84100-MV9-600ZA	C-15	87505-MV9-760	C-34	87522-463-940	C-34	87565-MV9-660ZB	C-34			90065-MAL-600	C-19
84100-MV9-600ZB	C-15	87505-MV9-890	C-34	87522-463-941	C-34	87565-MV9-660ZC	C-34	90001-GHB-600	M-4.1	90065-MV9-000	C-19
84100-MV9-600ZC	C-15	87505-MV9-940	C-34	87522-MJ0-950	C-34	87565-MV9-670ZA	C-34	90001-GHB-670	M-4.1	90071-MB0-000	M-11

ÍNDICE DE NÚMERO DE PEÇAS

Nº da Peça	Nº do bloco	Nº da Peça	Nº do bloco	Nº da Peça	Nº do bloco	Nº da Peça	Nº do bloco	Nº da Peça	Nº do bloco	Nº da Peça	Nº do bloco
90073-MT4-000	C-14	90108-MK6-670	C-21	90201-415-000	C-4	90441-MN5-000	M-13	90545-MJ1-770	M-17	90701-MV9-670	M-13
90074-MT4-000	C-14	90109-MR7-000	C-8.1	90201-415-000	C-4.1	90442-028-000	M-13	90545-MJ1-770	M-2	90701-MV9-670	M-13
90082-HA0-000	M-4	90111-147-000	C-15	90201-415-000	M-4	90442-028-000	M-13	90551-MG7-000	C-14	90741-413-000	M-14
90082-HA0-000	M-4.1	90111-162-000	C-31	90201-415-000	M-4.1	90442-397-000	M-4.1	90554-700-000	M-6	90841-001-000	C-29
90083-657-000	M-1	90111-162-000	C-31.1	90201-700-000	C-19	90443-MJ6-000	M-13	90559-MM4-000	M-15	90899-422-610	C-24
90085-413-781	M-7	90111-187-000	C-15	90203-MF9-710	C-21	90451-155-000	M-16	90559-MV9-000	C-13		
90100-KV3-700	C-5	90111-MR5-000	C-27	90241-KM9-000	M-6	90451-155-000	M-16	90601-107-000	M-15		
90100-MN8-910	C-5	90112-GC6-000	C-29	90301-MG3-000	C-29	90451-KY2-000	M-15	90601-KAF-003	C-19		
90100-MN8-910	C-5	90113-438-000	C-3	90302-425-830	C-6	90452-323-000	M-2	90602-KE1-000	M-6	91001-KA4-003	M-6
90100-MW6-610	C-5	90113-GJ6-000	C-27	90302-MB1-000	C-7	90452-MR7-000	M-15	90602-ML7-000	M-15	91001-KA4-004	M-6
90101-KBY-000	C-18	90113-MM5-000	C-33	90302-MB1-000	C-7.1	90456-MA6-000	M-15	90603-MN4-000	M-15	91004-657-008	M-15
90101-KE8-000	C-29	90113-MM5-000	C-33.1	90302-MB2-000	C-24	90457-MV9-670	M-6	90650-KV6-003	M-5	91008-374-003	M-16
90101-MAL-731	C-33.1	90114-MA5-671	C-4	90302-MN4-780	C-22	90459-438-000	M-15	90651-KV3-000	C-4	91015-KT8-005	C-6
90102-SB2-003	C-2	90114-MA5-671	C-4.1	90302-MN4-781	C-22	90461-KY2-000	M-15	90651-MA5-671	C-4	91016-KT8-005	C-6
90103-MN9-000	C-22	90115-KAF-000	C-19	90304-GE8-003	C-23	90462-KAZ-000	M-15	90651-MA5-671	C-4.1	91021-MV9-671	M-14
90103-MT3-000	C-33.1	90115-MAL-600	C-19	90304-GE8-003	C-23.1	90463-ML7-000	M-10	90651-MA6-720	C-28	91023-MM4-003	M-15
90104-MV9-000	C-29	90115-MV9-000	C-20	90304-MJ4-670	C-5	90463-ML7-000	M-13	90651-MA6-720	C-28.1	91025-MV9-671	M-15
90105-GE3-760	C-23	90116-383-721	C-8.1	90304-MM5-000	C-18	90463-ML7-000	M-13	90651-MA6-720	C-29	91026-MV9-671	M-6
90105-GE3-760	C-23.1	90116-KAF-000	C-29	90305-GE8-003	C-22	90463-ML7-000	M-4	90651-MAL-600	C-17.1	91052-MAE-004	C-13
90105-KE1-722	C-5	90116-KV3-701	C-8	90305-GK8-000	C-24	90463-ML7-000	M-4.1	90652-KT1-771	C-23.1	91052-MT3-004	C-13
90105-KV3-700	C-5	90116-KY6-000	C-14	90305-GK8-000	C-27	90463-MR7-000	M-15	90652-KT1-771	C-28.1	91054-MN8-741	C-10
90105-KV3-851	C-10.1	90118-958-003	C-21	90305-KA4-003	C-13	90464-MR7-000	M-15	90652-MA6-910	C-3	91054-MN8-741	C-10.1
90105-MV9-003	C-10	90118-KY1-000	C-19	90305-ML7-000	C-10	90469-ME5-000	M-15	90657-SB0-003	C-33	91059-KY2-711	C-5
90105-MV9-003	C-13	90119-HA7-670	C-24	90305-ML7-000	C-10.1	90485-286-000	C-28	90661-GHB-600	C-14	91071-KM4-004	C-23
90106-KY2-701	C-32	90120-HC4-000	C-23	90306-KF0-003	C-13	90485-286-000	C-28.1	90682-SA0-671	C-14	91071-KM4-004	C-23.1
90106-KY2-701	C-32.1	90120-HC4-000	C-23.1	90309-ML4-901	C-32	90501-MA3-770	C-14	90683-GR1-003	C-17.1	91071-MJ0-003	C-22
90106-KY2-701	C-33	90121-MV9-670	M-10	90309-ML4-901	C-32.1	90501-MN4-000	C-2	90690-GHB-651	C-29	91071-MJ0-004	C-22
90106-KY2-701	C-33.1	90145-KN6-910	C-21	90315-MK3-003	C-31	90502-MN4-000	C-2	90690-GHB-601	C-29	91071-MT7-003	C-22
90106-KY2-701	C-7	90145-MS9-611	C-11	90315-MK3-003	C-31.1	90502-VA4-640	C-24	90690-GHB-601	C-3	91072-KT7-003	C-23
90106-KY2-701	C-7.1	90145-MS9-611	C-4	90321-MM5-000	C-32	90506-425-830	C-6	90690-GHB-631	C-29	91072-KT7-003	C-23.1
90106-MM4-000	C-27	90145-MS9-611	C-4.1	90321-MM5-000	C-32.1	90512-422-000	C-24	90690-GHB-641	C-29	91072-MJ0-003	C-23
90107-449-000	C-28	90147-MK6-671	C-21	90321-MR8-000	C-3	90514-921-000	C-19	90690-GHB-641	C-29	91072-MJ0-003	C-23.1
90107-449-000	C-28.1	90153-MT3-000	C-29	90341-KV3-700	C-29	90524-030-000	C-18	90690-GHB-641	C-29	91073-KV3-700	C-13
90107-969-000	C-23	90154-KZ3-000	C-18	90370-SC3-960	C-24	90524-030-000	C-18	90690-GHB-651	C-29	91073-MV4-781	C-13
90107-969-000	C-23.1	90154-KZ3-000	C-18	90380-MB2-000	C-25.1	90525-GC4-700	M-5	90690-GHB-661	C-32	91073-MV4-782	C-13
90107-KM9-000	C-29	90156-MV9-000	C-22	90381-MB2-000	C-22	90543-273-000	C-8	90690-GHB-661	C-32.1	91102-MM4-003	M-15
90107-KT8-000	C-20	90157-MV9-600	C-25	90401-MV9-000	C-29	90543-273-000	C-8.1	90690-GHB-671	C-29	91106-KM1-013	M-13
90107-ML0-700	C-29	90157-MV9-600	C-25.1	90401-ZA0-000	M-13	90543-MV9-670	M-1	90690-GHB-671	C-29	91202-MAL-601	C-22
90107-ML7-000	C-29	90158-KM7-911	C-2	90405-KT7-000	M-5	90544-283-000	C-8	90690-GHB-671	C-32	91203-KA4-771	M-13
90107-MT3-003	C-9	90161-ML7-000	C-18	90405-KT7-000	M-9	90544-283-000	C-8.1	90690-GHB-681	C-29	91204-KK0-003	M-5
90107-MT3-003	C-9.1	90165-MV9-000	C-22	90407-952-300	C-16	90545-300-000	C-11	90690-GHB-681	C-29	91205-965-003	C-22
90108-GN2-008	C-2	90180-MA3-006	C-12	90417-360-000	M-16	90545-300-000	C-4	90690-GHB-681	C-32.1	91207-MAL-601	M-15
90108-KT8-710	C-5	90191-MK4-000	C-5	90432-121-000	M-6	90545-300-000	C-4.1	90701-MV9-630	M-13	91207-ML7-003	M-15

ÍNDICE DE NÚMERO DE PEÇAS

Nº da Peça	Nº do bloco	Nº da Peça	Nº do bloco	Nº da Peça	Nº do bloco	Nº da Peça	Nº do bloco	Nº da Peça	Nº do bloco	Nº da Peça	Nº do bloco
91212-422-006	C-11	91411-679-000	C-24	93892-05016-10	M-18.1	94050-06000	M-18	95002-02089	M-18.2	95701-06014-00	C-33
91213-MB2-003	C-22	91463-MAL-600	C-17.2	93892-05020-07	C-3	94050-06000	M-18.2	95002-02100	C-17.2	95701-06014-00	C-33.1
91213-MB2-006	C-22	91508-MZ7-000	C-32.1	93892-05025-07	C-3	94050-06020	M-19	95002-02100	C-31	95701-06014-00	C-33.1
91214-MAL-601	C-22	91509-KY4-900	C-17.1	93892-05035-07	C-3	94050-06070	C-25.1	95002-02100	C-31.1	95701-06014-00	M-13
91251-444-000	C-19	91549-MW0-790ZA	C-32.1	93892-05045-07	C-3	94050-06070	C-7	95002-41000-08	M-10	95701-06014-00	M-15
91252-MAE-003	C-13	91606-SL0-000	C-2.1	93893-03008-00	C-2.1	94050-06070	C-7.1	95002-41250-08	C-14	95701-06014-00	M-16
91253-MAE-003	C-13			93893-03014-00	C-2.1	94050-08000	C-18	95002-41300-08	C-14	95701-06014-00	M-19
91253-MV9-003	C-13	92000		93893-03025-00	C-2.1	94050-08000	C-24	95002-50000	C-14	95701-06014-00	M-4
91253-MV9-003	C-13			93893-04012-17	C-4.1	94050-08070	C-29	95003-43001-10M	C-19	95701-06014-00	M-4.1
91254-MM8-003	C-8	92101-06008-0A	C-8	93893-04012-18	C-4	94050-10000	C-29	95003-43002-20	C-19	95701-06014-00	M-5
91254-MM8-003	C-8.1	92101-06008-0A	C-8.1	93894-05012-07	C-33.1	94101-05000	C-20	95003-60001-10M	C-21	95701-06016-00	C-24
91257-KA3-711	C-10	92101-06028-0A	C-28	93894-05012-08	C-32.1	94101-06000	C-20	95003-60006-20	C-21	95701-06016-00	C-33
91257-KA3-711	C-10.1	92101-06028-0A	C-28.1	93894-05016-07	C-24	94102-08000	C-20	95005-35001-20M	M-18.3	95701-06016-00	C-33.1
91257-KA3-712	C-10	92301-05008-0A	M-2	93894-05018-08	C-1	94103-05800	C-24	95005-11001-30M	C-32.1	95701-06016-00	M-15
91258-ML7-003	C-10	92501-08025-0A	C-20	93894-05018-08	C-32	94103-06000	C-24	95005-11030-30	C-32.1	95701-06016-07	C-32
91258-ML7-004	C-10	92800-12000	M-12	93894-05025-00	C-25.1	94103-06800	C-26	95005-35001-20M	C-14	95701-06016-07	C-32
91262-KV3-831	C-23	92918-12028-0E	C-13	93894-05045-00	C-25	94103-08000	C-29	95005-35060-20	M-18.3	95701-06016-07	C-32.1
91262-KV3-831	C-23.1			93901-22220	C-2	94109-12000	M-12	95005-35375-20	C-14	95701-06016-07	C-6
91262-MG7-005	C-23	93000		93903-24380	C-32	94111-05000	M-19	95005-55001-20M	C-17.2	95701-06018-08	C-32.1
91262-MG7-005	C-23.1			93903-24410	C-2.1	94201-16120	C-20	95005-55001-20M	C-31	95701-06020-00	M-13
91301-027-000	C-2	93500-04025-0G	C-17.1	93903-24520	C-2	94201-20120	C-11	95005-55001-20M	C-31.1	95701-06020-07	C-24
91301-ML7-003	M-5	93500-05010-0H	C-32.1	93903-44380	C-32	94201-20150	C-20	95005-55001-20M	C-31.1	95701-06020-08	C-11
91302-KE8-003	M-5	93500-05014-1G	C-32	93903-44380	C-32.1	94201-25250	C-21	95005-55250-20	C-17.2	95701-06022-00	M-17
91302-MA6-003	C-13	93500-05018-0A	M-19	93903-44380	C-33	94301-08140	M-5	95005-55500-20	C-31	95701-06022-00	M-4
91302-MAL-601	C-2.1	93500-05022-0A	M-2			94301-08200	M-2	95005-55500-20	C-31.1	95701-06025-08	C-24
91302-MB0-013	M-10	93500-05028-0G	M-2	94000		94301-10160	M-2	95005-55800-20	C-31.1	95701-06025-08	C-32
91304-PS5-003	M-13	93500-05032-0G	M-2			94301-10160	M-8	95005-70001-50M	M-18.2	95701-06028-00	M-11
91305-KK3-830	M-13	93600-04012-1G	C-4	94001-06000-0S	C-3	94302-10160	M-13	95005-70080-50	M-18.2	95701-06028-00	M-12
91307-611-000	C-31	93600-04012-1G	C-4.1	94001-08000-0S	C-22	94305-20102	C-11	95011-61000	C-18	95701-06035-00	M-13
91307-611-000	C-31.1	93700-04012-1G	C-25.1	94002-06020-0S	C-19	94305-20141	C-16	95015-54000	C-11	95701-06035-00	M-2
91309-425-003	M-11	93700-05020-0G	C-2	94002-08000-0S	C-11	94510-14000	M-16	95015-54000	C-11	95701-06040-00	M-12
91310-PH7-000	M-13	93891-04012-07	C-25	94030-08000	C-22	94511-15000	C-19	95015-81000	C-20	95701-06045-00	M-13
91311-MR7-003	C-8.1	93891-04012-17	C-25	94050-05000	C-24	94520-35000	C-22	95015-83000	C-20	95701-06050-00	M-12
91313-MB0-003	M-12	93891-05010-07	C-17.2	94050-05000	C-29	94601-17000	M-14	95701-08025-00	C-29	95701-06050-00	M-13
91315-PC9-004	M-13	93891-05016-07	C-17	94050-05000	M-18			95701-06010-07	C-29	95701-06050-00	M-13
91320-MB0-000	M-11	93891-05016-07	C-17.1	94050-05000	M-18.2	95000		95701-06010-07	C-32	95701-06065-00	M-13
91356-KF0-003	C-8	93891-05016-07	C-32	94050-05070	C-7			95701-06010-07	C-32.1	95701-06090-00	M-13
91356-KF0-003	C-8.1	93891-05016-07	C-32.1	94050-05070	C-7.1	95001-45001-60M	C-14	95701-06010-08	C-29	95701-08012-07	C-32.1
91373-733-003	M-17	93892-05016-10	M-18.3	94050-06000	C-24	95001-45150-40	C-14	95701-06012-08	C-28	95701-08016-00	C-29
91406-166-000	M-11	93892-04010-10	M-18	94050-06000	C-26	95002-02070	C-14	95701-06012-08	C-28.1	95701-08025-07	C-14
91406-SL4-931	M-18.2	93892-04016-18	C-14	94050-06000	C-28	95002-02070	M-19	95701-06012-08	C-29	95701-08065-00	M-13
91410-679-000	C-24	93892-05010-10	M-18.1	94050-06000	C-28.1	95002-02070	M-2	95701-06014-00	C-2.1	95701-10035-07	C-6
91410-MN1-671	C-24	93892-05010-10	M-18.3	94050-06000	C-29	95002-02080	C-14	95701-06014-00	C-33	95701-10040-00	C-29

ÍNDICE DE NÚMERO DE PEÇAS

Nº da Peça	Nº do bloco	Nº da Peça	Nº do bloco	Nº da Peça	Nº do bloco	Nº da Peça	Nº do bloco	Nº da Peça	Nº do bloco	Nº da Peça	Nº do bloco
95701-10050-00	C-29	96220-40080	M-16	99103-MT3-0380	M-18.1						
95701-10075-00	M-13	96500-08045-07	C-8	99103-MV9-0380	M-18.1						
95801-06025-07	C-31	96600-06012-00	M-9	99108-MAL-0950	M-18.3						
95801-06025-07	C-4.1	96600-06032-00	M-9								
95801-06028-07	C-4.1	96600-08020-10	M-16								
95801-08016-00	C-15	96700-08040-07	C-5								
95801-08016-00	C-29										
95801-08030-00	C-24	98000									
95801-08032-00	C-24										
95801-08032-00	M-4	98059-58916	M-2								
95801-08032-00	M-4.1	98059-58926	M-2								
95801-08040-07	C-32	98059-59916	M-2								
95801-08040-07	C-32.1	98059-59926	M-2								
95801-08045-00	C-18	98200-31000	C-28								
96000		98200-31000	C-28.1								
		98200-31500	C-28								
		98200-31500	C-28.1								
		98200-33000	C-27								
96001-06010-00	C-29										
96001-06010-00	C-31	99000									
96001-06010-00	C-31.1										
96001-06010-07	C-6										
96001-06010-07	C-9	99001-08120	C-30								
96001-06012-00	C-28	99001-10140	C-30								
96001-06012-00	C-28.1	99002-13500	C-30								
96001-06016-00	C-28	99003-10000	C-30								
96001-06016-00	C-28.1	99003-30000	C-30								
96001-06020-00	C-11	99003-50000	C-30								
96001-06022-00	C-31.1	99006-12000	C-30								
96001-06022-07	C-14	99006-22000	C-30								
96001-06022-07	C-2.1	99006-27000	C-30								
96001-06022-07	C-3	99101-393-1300	M-18.1								
96001-06022-07	C-4	99101-393-1350	M-18.1								
96001-06022-07	C-4.1	99101-443-1380	M-18.1								
96001-06025-00	M-17	99101-GHB-1300	M-18.3								
96001-06025-07	M-10	99101-GHB-1320	M-18.3								
96001-06028-07	C-2	99101-GHB-1350	M-18.3								
96001-06028-07	C-7	99101-GHB-1350	M-18.3								
96001-06028-07	C-7.1	99101-GHB-1380	M-18.3								
96001-06035-00	M-10	99101-MAL-1400	M-18.3								
96001-06075-00	M-10	99101-MAL-1420	M-18.3								
96100-60030-10	C-22	99103-MAL-0400	M-18.3								
96100-62020-10	C-22	99103-MT2-0380	M-18.3								
96211-08000	C-20	99103-MT2-0400	M-18.3								

ÍNDICE DE NOME DE PEÇAS

Descrição	Nº do bloco	Nº de Ref.	Descrição	Nº do bloco	Nº de Ref.	Descrição	Nº do bloco	Nº de Ref.
A			Anel de Vedação, 17 x 24 x 5 (ARAI)	C-23.1	19	Arruela Engrenagem Velocímetro	C-10	11
			Anel de Vedação, 17 x 27 x 5	C-23	23	Arruela Especial, 6 mm	C-16	10
Abafador	C-24	15	Anel de Vedação, 18 x 3 (ARAI)	C-5	20	Arruela Especial, 8 mm	C-8	22
Abafador	C-32.1	9	Anel de Vedação, 24,4 x 3,1 (ARAI)	C-11	8	Arruela Lisa, 5 mm	C-20	22
Abafador A, Carenagem Central	C-33.1	3	Anel de Vedação, 40 x 62 x 8,4	C-15	38	Arruela Lisa, 5 mm	C-24	35
Abafador B, Carenagem Central	C-33.1	4	Anel de Vedação, 40 x 62 x 8,4	C-15	38	Arruela Lisa, 6 mm	C-20	23
Abafador B, Carenagem Central	C-33.1	6	Anel de Vedação, 48,1 x 3,6 (ARAI)	C-5	19	Arruela Lisa, 6 mm	C-26	7
Abafador B, Tanque Combustível	C-14	24	Anel de Vedação, Tampa Radiador	C-31	13	Arruela Lisa, 8 mm	C-20	24
Abafador C, Carenagem Central	C-33.1	5	Anel de Vedação, Tampa Radiador (Inglês)	C-31	13	Arruela Lisa, 8 mm	C-29	54
Abafador D, Carenagem Central	C-33.1	7	Anel de Vedação, Tampa Radiador (Inglês\Francês\Japonês)	C-31	13	Arruela Trava	C-6	19
Abafador, Tanque Combustível	C-14	23	Anel Elástico	C-11	15	Arruela Vedação, 6,5 mm	C-10	14
Ajustador, Alavanca Direita	C-4	22	Anel Elástico	C-4	33	Arruela, 10,2 mm	C-15	24
Ajustador, Corrente de Comando	C-4	5	Anel Elástico	C-4.1	21	Arruela, 10,5 x 24 x 5	C-29	41
Ajustador, Mola (SHOWA)	C-23	4	Anel Elástico	C-5	11	Arruela, 10,5 x 27	C-9	6
Alavanca Afogador	C-3	4	Anel Elástico Conector, Mangueira	C-11	10	Arruela, 14 mm	C-16	17
Alavanca Comp. Embreagem	C-5	7	Anel Elástico, 10,6 mm	C-6	22	Arruela, 14 mm	C-16	18
Alavanca Direita	C-4	20	Anel Elástico, 14 mm	C-16	20	Arruela, 20 mm	C-6	21
Alavanca Direita	C-4.1	16	Anel Elástico, 15 mm	C-19	21	Arruela, 20 x 0,9	C-15	29
Alavanca, Embreagem	C-3	16	Anel Elástico, 25 mm	C-15	31	Arruela, 22 mm	C-6	20
Alavanca, Registro Combustível	C-14	15	Anel Elástico, 28 mm	C-15	33	Arruela, 25 mm	C-15	23
Alça Traseira, *NH-1*	C-15	6	Anel Elástico, 35 mm	C-22	26	Arruela, 28 mm	C-15	27
Alça Traseira, *NH-196*	C-15	6	Anel Elástico, Garfo Dianteiro	C-8	5	Arruela, 5 mm	C-2	16
Alça Traseira, *R-110*	C-15	6	Anel Garfo Dianteiro	C-8.1	8	Arruela, 6 mm	C-28	24
Alça Traseira, *R-158P*	C-15	6	Anel Suporte, Garfo Dianteiro	C-8.1	6	Arruela, 6 mm	C-28.1	21
Alicate, 135	C-30	11	Anel Suporte, Garfo Dianteiro	C-8	7	Arruela, 6 x 20	C-24	26
Amortecedor Comp. Direito	C-8.1	13	Anel Vedação, Tampa Radiador	C-31.1	9	Arruela, 8 mm	C-19	17
Amortecedor Comp. Direito	C-8.1	13	Anel Vedação, Tampa Radiador (Inglês)	C-31.1	9	Arruela, A	C-18	13
Amortecedor Traseiro Comp.	C-23	3	Anel Vedação, Tampa Radiador (Inglês\Francês\Japonês)	C-31.1	9	Arruela, A	C-18	14
Amortecedor Traseiro Comp.	C-23	3	Anel, 62 mm	C-15	32	Arruela, Braço Freio	C-5	16
Anel	C-11	6	Anel, Limitador	C-23	12	Arruela, Conexão	C-4.1	20
Anel de Vedação	C-14	14	Anel, Pistão	C-8	13	Arruela, Conexão Parafuso	C-11	19
Anel de Vedação	C-23	6	Anel, Pistão	C-9	21	Arruela, Conexão Parafuso	C-4	31
Anel de Vedação	C-8	15	Anel, Retentor de Óleo	C-8.1	15	Arruela, Eixo Traseiro	C-13	22
Anel de Vedação	C-11	9	Anel, Suporte Amortecedor	C-8.1	14	Arruela, Entalhada, 25 mm	C-15	25
Anel de Vedação, 32,95 x 2,62	C-10	15	Arruela	C-16	16	Arruela, Entalhada, 25 x 31 x 1,5	C-15	21
Anel de Vedação, 13,5 x 1,4	C-31	23	Arruela de Encosto	C-19	12	Arruela, Entalhada, 28 x 34 x 1,5	C-15	22
Anel de Vedação, 13,5 x 1,4	C-31.1	19	Arruela de Vedação	C-8	21	Arruela, Especial, 8 mm	C-8.1	25
Anel de Vedação, 14 x 22 x 5 (NOK)	C-13	33	Arruela de Vedação	C-8.1	24	Arruela, Fixação	C-24	27
Anel de Vedação, 14,7 x 2,2 (ARAI)	C-12	10				Arruela, Lisa	C-18	17

ÍNDICE DE NOME DE PEÇAS

Descrição	Nº do bloco	Nº de Ref.	Descrição	Nº do bloco	Nº de Ref.	Descrição	Nº do bloco	Nº de Ref.
Arruela, Lisa, 6 mm	C-24	36	Assento, Comp., *NH-1L*	C-15	1	Bomba de Óleo Comp.	C-12	3
Arruela, Lisa, 6,5 x 15	C-13	26	Assento, Comp., *NH-1L*	C-15	1	Borracha	C-32	5
Arruela, Mola 5 mm	C-19	14	Assento, Comp., *R-52L*	C-15	1	Borracha	C-32.1	8
Arruela, Neutro	C-13	29	Assento, Comp., *R-940L*	C-15	1	Borracha A, Peso Guidão	C-5	9
Arruela, Óleo	C-17	13	Assento, Mola	C-8	4	Borracha A, Peso Guidão	C-5	10
Arruela, Parafuso Drenagem, 12 mm	C-12	12	Assento, Mola	C-8.1	5	Borracha de Vedação	C-1	8
Arruela, Trava	C-6	8	Assento, Mola	C-8.1	11	Borracha Direita, Grade Radiador	C-31	7
Arruela, Trava, 28 mm	C-15	28	Assento, Mola (SHOWA)	C-23	14	Borracha Esquerda, Grade Radiador	C-31	8
Arruela, Vedação	C-2	17				Borracha Fixação	C-2	17
Arruela, Vedação,	C-13	5				Borracha Fixação, Radiador	C-32	1
Arruela, Vedação, 20 mm	C-13	27				Borracha Fixação, Lanterna Traseira	C-26	1
Arruela, Vedação, 6 mm	C-4.1	13	Base Comp.	C-24	2	Borracha Fixação, Radiador	C-32.1	1
Arruela, Vedação, 6,5 mm	C-13	30	Base Comp., Contato	C-5	4	Borracha Lanterna Traseira	C-14	29
Arruela, Vedação, 6,5 mm	C-13	31	Base Comp., Contato	C-5	4	Borracha Pára-lama Traseiro	C-24	16
Arruela, Vedação, 6,5 mm	C-4	11	Base Comp., Contato	C-5	4	Borracha Protetor Térmico	C-29	6
Arruela, Vedação, 6,5 mm	C-4.1	14	Base Comp., Contato	C-5	4	Borracha Protetora	C-14	28
Arruela, Vedação, 8 mm	C-13	28	Base Comp., Contato	C-5	4	Borracha Protetora, 20 mm	C-2.1	18
Arruela, Vedação, 8 mm	C-13	31	Base Comp., Contato	C-5	4	Borracha Radiador	C-31.1	7
Arruela, 10,5 x 27	C-5	15	Base Comp., Contato	C-5	4	Borracha, Caixa Filtro de Ar	C-15	5
Arruela, Trava, 25 mm	C-15	26	Base Filtro de Ar	C-18	29	Borracha, Caixa Filtro de Ar	C-16	4
Árvore de Comando, Admissão	C-3	2	Base Filtro de Ar	C-18	29	Borracha, Pedal Apoio Traseiro	C-20	10
Árvore de Comando, Admissão	C-3	2	Batente, Cilindro Mestre	C-4	21	Borracha, Pedal Apoio Traseiro	C-20	12
Árvore de Comando, Admissão	C-3	2	Bateria (YTX9-BS YUASA)	C-27	1	Borracha, Pedal de Câmbio	C-19	6
Árvore de Comando, Escape	C-3	3	Bateria (YTX9-BS YUASA)	C-27	1	Borracha, Placa	C-29	4
Árvore de Comando, Escape	C-3	3	Bateria (YTX9-BS YUASA)	C-27	1	Borracha, Tanque Combustível	C-14	20
Árvore de Comando, Escape	C-3	3	Bateria (YTX9-BS YUASA)	C-27	1	Borracha, Velocímetro Comp.	C-2	15
Árvore de Manivelas	C-14	4	Bateria (YTX9-BS) (YUASA)	C-27	1	Botão Odômetro	C-2	14
Árvore de Manivelas	C-14	4	Bobina de Ignição	C-28	5	Braçadeira, Escapamento	C-18	4
Árvore de Manivelas, Comp	C-14	8	Bobina de Ignição	C-28	5	Braçadeira, Escapamento	C-18	4
Árvore de Manivelas, Comp	C-14	8	Bobina de Ignição Comp.	C-28.1	5	Braço Comp. Pedal de Câmbio	C-19	4
Árvore Primária (14D)	C-15	1	Bocal Abastecimento	C-31.1	5	Braço Comp. Pedal de Câmbio	C-19	4
Árvore Secundária	C-15	3	Bolsa Ferramentas	C-30	2	Braço Oscilante	C-23.1	6
Assento B, Mola (SHOWA)	C-23	5	Bolsa Ferramentas	C-30	2	Braço Oscilante, Comp.	C-23.1	7
Assento Externo, Válvula, Mola	C-3	10	Bolsa, Calibrador de Pneus	C-30	3	Bronzina A, Árvore de Manivelas (Marrom)	C-14	9
Assento Interno, Válvula, Mola	C-3	11	Bolsa, Documentos	C-24	12	Bronzina A, Árvore de Manivelas (Marrom)	C-14	9
Assento, Comp.	C-15	1	Bomba de Água, Comp.	C-10	3	Bronzina A, Árvore de Manivelas (Marrom)	C-14	9
Assento, Comp.	C-15	1	Bomba de Água, Comp.	C-10	3	Bronzina A, Árvore de Manivelas (Marrom)	C-14	9
Assento, Comp., *NH-1L*	C-15	1	Bomba de Água, Comp.	C-10	3	Bronzina A, Biela (Marrom)	C-14	7
Assento, Comp., *NH-1L*	C-15	1	Bomba de Combustível Comp.	C-14	1	Bronzina A, Biela (Marrom)	C-14	7

ÍNDICE DE NOME DE PEÇAS

Descrição	Nº do bloco	Nº de Ref.	Descrição	Nº do bloco	Nº de Ref.	Descrição	Nº do bloco	Nº de Ref.
Bronzina B, Árvore de Manivelas (Amarelo)	C-14	9	Bucha Fixação, Espaçador	C-25	19	Bucha, Fixação	C-25.1	14
Bronzina B, Árvore de Manivelas (Verde)	C-14	9	Bucha Fixação, Espaçador	C-25.1	15	Bucha, Fixação	C-18	25
Bronzina B, Árvore de Manivelas (Verde)	C-14	9	Bucha Fixação, Sinaleira	C-25	18	Bucha, Fixação Farol	C-32	3
Bronzina B, Árvore de Manivelas (Verde)	C-14	9	Bucha Guia	C-8.1	9	Bucha, Fixação Motor	C-29	18
Bronzina B, Árvore de Manivelas (Verde)	C-14	9	Bucha Lateral Esquerda, Roda Traseira	C-13	6	Bucha, Guia	C-8	8
Bronzina B, Biela (Verde)	C-14	7	Bucha Lateral, Roda Traseira	C-13	7	Bucha, Haste Conexão	C-23.1	5
Bronzina B, Biela (Verde)	C-14	7	Bucha Lateral, Roda Traseira	C-13	7	Bucha, Mola	C-8	3
Bronzina C, Árvore de Manivelas (Amarelo)	C-14	9	Bucha Lateral, Roda Traseira	C-13	8	Bucha, Mola	C-8.1	4
Bronzina C, Árvore de Manivelas (Amarelo)	C-14	9	Bucha Pino	C-9	16	Bucha, Pino	C-9.1	11
Bronzina C, Árvore de Manivelas (Amarelo)	C-14	9	Bucha Radiador	C-31.1	8	Bucha, Radiador de Óleo	C-13	14
Bronzina C, Árvore de Manivelas (Amarelo)	C-14	9	Bucha Suporte do Termostato	C-17	7	Buzina Comp.	C-29	10
Bronzina C, Biela (Amarelo)	C-14	7	Bucha Traseira	C-15	4	Buzina Comp.	C-32.1	2
Bronzina C, Biela (Amarelo)	C-14	7	Bucha	C-24	25			
Bronzina D, Árvore de Manivelas (Rosa)	C-14	9	Bucha	C-27	15			
Bronzina D, Árvore de Manivelas (Rosa)	C-14	9	Bucha, 13 mm	C-20	6			
Bronzina D, Árvore de Manivelas (Rosa)	C-14	9	Bucha, 19 x 6,2 x 14,5	C-2	29	Cabeçote, Conj.	C-2	1
Bronzina D, Árvore de Manivelas (Verde)	C-14	9	Bucha, 19 x 6,2 x 18	C-2	28	Cabeçote, Conj.	C-2	1
Bucha	C-20	6	Bucha, 25 x 14	C-15	13	Cabeçote, Conj.	C-2	1
Bucha	C-22	15	Bucha, 28 mm	C-15	7	Cabeçote, Conj.	C-2	1
Bucha	C-24	10	Bucha, 6,2 x 12	C-14	33	Cabo Chave Phillips/Fenda	C-30	14
Bucha	C-18	24	Bucha, 8 mm	C-4	8	Cabo Chave, 12 mm	C-30	15
Bucha	C-18	35	Bucha, 8 mm	C-4.1	8	Cabo Comp. A, Acelerador	C-3	1
Bucha (SHOWA)	C-23	8	Bucha, 8,8 x 11	C-14	34	Cabo Comp. A, Acelerador	C-3	1
Bucha A	C-28	22	Bucha, Ajuste	C-29	37	Cabo Comp. Afogador	C-3	3
Bucha A, Fixação	C-25	20	Bucha, Conexão, Tubo	C-28	1	Cabo Comp. Afogador	C-3	3
Bucha B	C-12	19	Bucha, Conexão, Tubo	C-28.1	1	Cabo Comp. B, Acelerador	C-3	2
Bucha B	C-9.1	12	Bucha, Deslizante	C-8	9	Cabo Comp. B, Acelerador	C-3	2
Bucha B, Garfo	C-22	9	Bucha, Embreagem	C-6	3	Cabo Comp., Embreagem	C-3	5
Bucha B, Garfo Traseiro	C-22	8	Bucha, Embreagem	C-6	3	Cabo Comp., Velocímetro	C-2	21
Bucha Deslizante	C-8.1	10	Bucha, Entalhada, 25 x 28 x 13	C-15	16	Cabo de Partida	C-27	2
Bucha Direita	C-22	8	Bucha, Entalhada, 28 x 31 x 9	C-15	11	Cabo de Partida, Motor	C-27	4
Bucha Direita, Alça Traseira	C-15	7	Bucha, Escapamento	C-18	8	Cabo Interno, Velocímetro	C-2	22
Bucha do Óleo, 20 mm	C-13	7	Bucha, Escapamento	C-18	8	Cabo Terra, Bateria	C-27	7
Bucha do Tubo Freio	C-4	5	Bucha, Escapamento	C-18	8	Cabo, Fixação Capacete	C-29	26
Bucha Esquerda	C-22	9	Bucha, Escapamento	C-18	9	Caixa Engrenagem, Velocímetro	C-10	9
Bucha Esquerda, Alça Traseira	C-15	8	Bucha, Esquerda Dianteira	C-10.1	5	Caixa, Bateria	C-27	10
Bucha Fixação Radiador	C-31	11	Bucha, Fixação	C-14	33	Caixa, Bateria	C-27	10
Bucha Fixação Radiador	C-31	12	Bucha, Fixação	C-24	17	Caixa, Filtro de Ar	C-17	9
Bucha Fixação, Carenagem	C-33	10	Bucha, Fixação	C-24	18	Calço, Disco Freio	C-10	12

C

ÍNDICE DE NOME DE PEÇAS

Descrição	Nº do bloco	Nº de Ref.	Descrição	Nº do bloco	Nº de Ref.	Descrição	Nº do bloco	Nº de Ref.
Calibrador de Pneus	C-30	8	Carburador Comp. 3	C-18	21	Carenagem Central Dianteira, *NH-1*	C-32	11
Cáliper Comp. Dianteiro Direito	C-9	19	Carburador Comp. 3	C-18	21	Carenagem Central Dianteira, *NH-1/Tipo 2*	C-32	11
Cáliper Comp. Dianteiro Direito	C-9	19	Carburador Comp. 3	C-18	21	Carenagem Central Dianteira, *NH-1/Tipo 2*	C-32	11
Cáliper Comp. Dianteiro Esquerdo	C-9	6	Carburador Comp. 3	C-18	21	Carenagem Central Dianteira, *P-9*	C-32.1	10
Cáliper Comp. Dianteiro Esquerdo (NISSIN)	C-9	6	Carburador Comp. 3	C-18	21	Carenagem Central Dianteira, *PB-231/Tipo 5*	C-32	11
Cáliper Comp. Traseiro (NISSIN)	C-12	3	Carburador Comp. 3	C-18	21	Carenagem Central Dianteira, *R-134*	C-32	11
Cáliper de Lâminas, 0,7 mm	C-30	4	Carburador Comp. 3	C-18	21	Carenagem Central Dianteira, *R-134/Tipo 1*	C-32	11
Capa	C-4	10	Carburador Comp. 4	C-18	22	Carenagem Central Dianteira, *R-134/Tipo 1*	C-32	11
Capa Comp.	C-4.1	7	Carburador Comp. 4	C-18	22	Carenagem Central Dianteira, *R-134/Tipo 1*	C-32	11
Capa Parafuso	C-9.1	4	Carburador Comp. 4	C-18	22	Carenagem Central Dianteira, *R-201*	C-32.1	10
Capa Parafuso Sangria	C-9	3	Carburador Comp. 4	C-18	22	Carenagem Central Dianteira, *RP-134*	C-32	11
Capa Parafuso, Garfo Traseiro	C-22	19	Carburador Comp. 4	C-18	22	Carenagem Central Dianteira, *RP-134/Tipo 3*	C-32	11
Capa Parafuso, Garfo Traseiro	C-22	19	Carburador Comp. 4	C-18	22	Carenagem Central Dianteira, *RP-134/Tipo 3*	C-32	11
Capa Porca, 6 mm	C-4.1	12	Carburador Comp. 4	C-18	22	Carenagem Central Dianteira, *Tipo 1*	C-32	11
Capa Proteção Pedal de Câmbio	C-19	5	Carcaça Comp., Sinalizador Traseiro	C-25	11	Carenagem Central Dianteira, *Tipo 1*	C-32	11
Capa Terminal B	C-27	3	Carcaça Comp., Sinalizador Traseiro Direito	C-25	11	Carenagem Central Dianteira, *Tipo 1*	C-32	11
Capa, Porca, 6 mm	C-4	10	Carcaça Comp., Sinalizador Traseiro Esquerdo	C-25	13	Carenagem Central Dianteira, *Tipo 1*	C-32	11
Capa, Proteção	C-2	7	Carcaça Comp., Sinalizador Traseiro Esquerdo	C-25	13	Carenagem Central Dianteira, *Tipo 1*	C-32.1	10
Carburador Comp. (VP44A A)	C-18	18	Carcaça Completa	C-2	10	Carenagem Central Dianteira, *Tipo 11*	C-32	11
Carburador Comp. (VP40A A)	C-18	18	Carcaça Completa	C-2	10	Carenagem Central Dianteira, *Tipo 13*	C-32	11
Carburador Comp. (VP40A N)	C-18	18	Carcaça do Motor	C-13	1	Carenagem Central Dianteira, *Tipo 14*	C-32	11
Carburador Comp. (VP40B A)	C-18	18	Carcaça do Motor	C-13	1	Carenagem Central Dianteira, *Tipo 2*	C-32.1	10
Carburador Comp. (VP40C A)	C-18	18	Carcaça do Motor	C-13	1	Carenagem Central Dianteira, *Tipo 21*	C-32	11
Carburador Comp. (VP40F A)	C-18	18	Carcaça do Motor	C-13	1	Carenagem Central Dianteira, *Tipo 24*	C-32	11
Carburador Comp. (VP43A A)	C-18	18	Carcaça do Radiador	C-13	11	Carenagem Central Dianteira, *Tipo 25*	C-32	11
Carburador Comp. 1	C-18	19	Carcaça do Radiador	C-13	11	Carenagem Central Dianteira, *Tipo 26*	C-32	11
Carburador Comp. 1	C-18	19	Carcaça do Radiador	C-13	11	Carenagem Central Dianteira, *Tipo 3*	C-32.1	10
Carburador Comp. 1	C-18	19	Carcaça Externa Comp. Embreagem	C-6	2	Carenagem Central Dianteira, *Tipo 5*	C-32.1	10
Carburador Comp. 1	C-18	19	Carcaça Externa Comp. Embreagem	C-6	2	Carenagem Central Dianteira, *Tipo 5*	C-32.1	10
Carburador Comp. 1	C-18	19	Carcaça Externa Comp. Embreagem	C-6	2	Carenagem Central Dianteira, *Tipo 7*	C-32	11
Carburador Comp. 1	C-18	19	Carcaça Externa Comp. Embreagem	C-6	2	Carenagem Central Dianteira, *Tipo 8*	C-32	11
Carburador Comp. 1	C-18	19	Carcaça Inferior	C-2.1	7	Carenagem Central Dianteira, *Y-124P*	C-32.1	10
Carburador Comp. 2	C-18	20	Carcaça Inferior	C-12	1	Carenagem Direita Inferior Interna, *NH-1*	C-32.1	13
Carburador Comp. 2	C-18	20	Carcaça Inferior, Farol	C-32	8	Carenagem Esquerda Inferior Interna, *NH-1*	C-32.1	14
Carburador Comp. 2	C-18	20	Carcaça Superior	C-2.1	4	Carenagem Inferior Central, *NH-1*	C-33.1	14
Carburador Comp. 2	C-18	20	Carcaça Superior	C-2.1	4	Carenagem Inferior Direita, *NH-1/Tipo 3*	C-33	2
Carburador Comp. 2	C-18	20	Carcaça, Filtro de Ar	C-17	3	Carenagem Inferior Direita, *NH-1/Tipo 5*	C-33	2
Carburador Comp. 2	C-18	20	Carcaça, Filtro de Ar	C-17.1	3	Carenagem Inferior Direita, *NH-196/Tipo 1	C-33	2
Carburador Comp. 2	C-18	20	Carenagem Central Dianteira, *Tipo 4*	C-32.1	10	Carenagem Inferior Direita, *NH-196/Tipo 1*	C-33	2

ÍNDICE DE NOME DE PEÇAS

Descrição	Nº do bloco	Nº de Ref.	Descrição	Nº do bloco	Nº de Ref.	Descrição	Nº do bloco	Nº de Ref.
Carenagem Inferior Direita, *R-110/Tipo 2*	C-33	2	Carenagem Inferior Esquerda, *Tipo 17*	C-33	6	Carenagem Inferior, Interna Esquerda, *R-110*	C-33	11
Carenagem Inferior Direita, *Tipo 1 1*	C-33.1	2	Carenagem Inferior Esquerda, *Tipo 2 1*	C-33.1	8	Carenagem Inferior, Interna Esquerda, *R-110*	C-33	11
Carenagem Inferior Direita, *Tipo 1*	C-33.1	2	Carenagem Inferior Esquerda, *Tipo 2*	C-33.1	8	Carenagem Inferior, Interna Esquerda, *R-134*	C-33	11
Carenagem Inferior Direita, *Tipo 10*	C-33	2	Carenagem Inferior Esquerda, *Tipo 21*	C-33	6	Carenagem Inferior, Interna Esquerda, *R-158P*	C-33	11
Carenagem Inferior Direita, *Tipo 11*	C-33	2	Carenagem Inferior Esquerda, *Tipo 22*	C-33	6	Carenagem Inferior, Interna Esquerda, *R-158P*	C-33	11
Carenagem Inferior Direita, *Tipo 13*	C-33	2	Carenagem Inferior Esquerda, *Tipo 23*	C-33	6	Carenagem Superior Direita, *Tipo 1*	C-32.1	11
Carenagem Inferior Direita, *Tipo 14*	C-33	2	Carenagem Inferior Esquerda, *Tipo 24*	C-33	6	Carenagem Superior Direita, *Tipo 1*	C-32.1	11
Carenagem Inferior Direita, *Tipo 15*	C-33	2	Carenagem Inferior Esquerda, *Tipo 25*	C-33	6	Carenagem Superior Direita, *Tipo 2*	C-32.1	11
Carenagem Inferior Direita, *Tipo 16*	C-33	2	Carenagem Inferior Esquerda, *Tipo 26*	C-33	6	Carenagem Superior Direita, *Tipo 2*	C-32.1	11
Carenagem Inferior Direita, *Tipo 17*	C-33	2	Carenagem Inferior Esquerda, *Tipo 3*	C-33.1	8	Carenagem Superior Direita, *Tipo 3*	C-32.1	11
Carenagem Inferior Direita, *Tipo 2 1*	C-33.1	2	Carenagem Inferior Esquerda, *Tipo 31*	C-33.1	8	Carenagem Superior Direita, *Tipo 3*	C-32.1	11
Carenagem Inferior Direita, *Tipo 2*	C-33.1	2	Carenagem Inferior Esquerda, *Tipo 4*	C-33.1	8	Carenagem Superior Direita, *Tipo 4*	C-32.1	11
Carenagem Inferior Direita *Tipo 21*	C-33	2	Carenagem Inferior Esquerda, *Tipo 4*	C-33.1	8	Carenagem Superior Direita, *Tipo 4*	C-32.1	11
Carenagem Inferior Direita, *Tipo 22*	C-33	2	Carenagem Inferior Esquerda, *Tipo 5*	C-33.1	8	Carenagem Superior Direita, *Tipo 5*	C-32.1	11
Carenagem Inferior Direita, *Tipo 23*	C-33	2	Carenagem Inferior Esquerda, *Tipo 5*	C-33.1	8	Carenagem Superior Direita, *Tipo 5*	C-32.1	11
Carenagem Inferior Direita, *Tipo 3 1*	C-33.1	2	Carenagem Inferior Esquerda, *Tipo 6*	C-33	6	Carenagem Superior Direita, *Tipo 6*	C-32.1	11
Carenagem Inferior Direita, *Tipo 3*	C-33.1	2	Carenagem Inferior Esquerda, *Tipo 6*	C-33.1	8	Carenagem Superior Esquerda, *Tipo 1*	C-32.1	12
Carenagem Inferior Direita, *Tipo 4*	C-33.1	2	Carenagem Inferior Esquerda, *Tipo 7*	C-33	6	Carenagem Superior Esquerda, *Tipo 1*	C-32.1	12
Carenagem Inferior Direita, *Tipo 4*	C-33.1	2	Carenagem Inferior Esquerda, *Tipo 8*	C-33	6	Carenagem Superior Esquerda, *Tipo 2*	C-32.1	12
Carenagem Inferior Direita, *Tipo 5*	C-33.1	2	Carenagem Inferior Esquerda, *Tipo 9*	C-33	6	Carenagem Superior Esquerda, *Tipo 2*	C-32.1	12
Carenagem Inferior Direita, *Tipo 5*	C-33.1	2	Carenagem Inferior, Interna Direita, *NH-1*	C-33	9	Carenagem Superior Esquerda, *Tipo 3 1*	C-32.1	12
Carenagem Inferior Direita, *Tipo 6*	C-33	2	Carenagem Inferior, Interna Direita, *NH-1*	C-33	9	Carenagem Superior Esquerda, *Tipo 3*	C-32.1	12
Carenagem Inferior Direita, *Tipo 6*	C-33.1	2	Carenagem Inferior, Interna Direita, *NH-196*	C-33	9	Carenagem Superior Esquerda, *Tipo 4*	C-32.1	12
Carenagem Inferior Direita, *Tipo 7*	C-33	2	Carenagem Inferior, Interna Direita, *NH-196*	C-33	9	Carenagem Superior Esquerda, *Tipo 4*	C-32.1	12
Carenagem Inferior Direita, *Tipo 9*	C-33	2	Carenagem Inferior, Interna Direita, *NH-343P*	C-33	9	Carenagem Superior Esquerda, *Tipo 5*	C-32.1	12
Carenagem Inferior Direita, *Tipo 8*	C-33	2	Carenagem Inferior, Interna Direita, *NH-343P*	C-33	9	Carenagem Superior Esquerda, *Tipo 5*	C-32.1	12
Carenagem Inferior Esquerda, *NH-1/Tipo 3*	C-33	6	Carenagem Inferior, Interna Direita, *P-9*	C-33	9	Carenagem Superior Esquerda, *Tipo 6*	C-32.1	12
Carenagem Inferior Esquerda, *NH-1/Tipo 5*	C-33	6	Carenagem Inferior, Interna Direita, *R-110*	C-33	9	Carenagem, Inferior Direita, *Tipo 24*	C-33	2
Carenagem Inferior Esquerda, *NH-196/Tipo 1*	C-33	6	Carenagem Inferior, Interna Direita, *R-110*	C-33	9	Carenagem, Inferior Direita, *Tipo 25*	C-33	2
Carenagem Inferior Esquerda, *NH-196/Tipo 1*	C-33	6	Carenagem Inferior, Interna Direita, *R-134*	C-33	9	Carenagem, Inferior Direita, *Tipo 26*	C-33	2
Carenagem Inferior Esquerda, *R-110/Tipo 2*	C-33	6	Carenagem Inferior, Interna Direita, *R-158P*	C-33	9	Cartucho Filtro de Óleo (TOYO ROKI)	C-13	8
Carenagem Inferior Esquerda, *Tipo 1 1*	C-33.1	8	Carenagem Inferior, Interna Direita, *R-158P*	C-33	9	Cartucho, Filtro de Óleo (TOYO ROKI)	C-13	8
Carenagem Inferior Esquerda, *Tipo 1*	C-33.1	8	Carenagem Inferior, Interna Esquerda, *NH-1*	C-33	11	Cartucho, Filtro de Óleo (TOYO ROKI)	C-13	8
Carenagem Inferior Esquerda, *Tipo 10*	C-33	6	Carenagem Inferior, Interna Esquerda, *NH-1*	C-33	11	Cavalete Central, Comp.	C-21	4
Carenagem Inferior Esquerda, *Tipo 11*	C-33	6	Carenagem Inferior, Interna Esquerda, *NH-196*	C-33	11	Chassi Comp., *NH-146M*	C-29	11
Carenagem Inferior Esquerda, *Tipo 13*	C-33	6	Carenagem Inferior, Interna Esquerda, *NH-196*	C-33	11	Chassi Comp., *NH-146M*	C-29	11
Carenagem Inferior Esquerda, *Tipo 14*	C-33	6	Carenagem Inferior, Interna Esquerda, *NH-343P*	C-33	11	Chassi Comp., *NH-146M*	C-29	11
Carenagem Inferior Esquerda, *Tipo 15*	C-33	6	Carenagem Inferior, Interna Esquerda, *NH-343P*	C-33	11	Chassi Comp., *NH-146M*	C-29	11
Carenagem Inferior Esquerda, *Tipo 16*	C-33	6	Carenagem Inferior, Interna Esquerda, *P-9*	C-33	11	Chassi Comp., *NH-146M*	C-29	11

ÍNDICE DE NOME DE PEÇAS

Descrição	Nº do bloco	Nº de Ref.	Descrição	Nº do bloco	Nº de Ref.	Descrição	Nº do bloco	Nº de Ref.
Chassi Comp., *NH-146M*	C-29	11	Coletor, Carburador	C-2	5	Conj. Carenagem Superior Direita, *RP-134*	C-32	14
Chassi Comp., *NH-146M*	C-29	11	Coletor, Carburador	C-2	5	Conj. Carenagem Superior Direita, *RP-134/Tipo 3*	C-32	14
Chassi Comp., *NH-146M*	C-29	11	Coletor, Carburador	C-2	5	Conj. Carenagem Superior Direita, *RP-134/Tipo 3*	C-32	14
Chave	C-5	5	Coletor, Carburador	C-2	5	Conj. Carenagem Superior Direita, *Tipo 10*	C-32	14
Chave (Tipo 1)	C-5	5	Coletor, Carburador	C-2	5	Conj. Carenagem Superior Direita, *Tipo 11*	C-32	14
Chave (Tipo 2)	C-5	5	Coluna de Direção, Comp.	C-6	3	Conj. Carenagem Superior Direita, *Tipo 13*	C-32	14
Chave de Boca, 10 x 14	C-30	10	Coluna de Direção, Comp.	C-6	3	Conj. Carenagem Superior Direita, *Tipo 14*	C-32	14
Chave de Boca, 8 x 12	C-30	9	Conduto Esquerdo, Ar	C-33	8	Conj. Carenagem Superior Direita, *Tipo 15*	C-32	14
Chave Fenda (Nº 2)	C-30	13	Conduto Filtro de Ar	C-17.1	7	Conj. Carenagem Superior Direita, *Tipo 16*	C-32	14
Chave Phillips (Nº 2)	C-30	12	Conduto Respiro Ar	C-17.2	8	Conj. Carenagem Superior Direita, *Tipo 17*	C-32	14
Chave Sextavada, 22 mm	C-30	16	Condutor Direito	C-32	12	Conj. Carenagem Superior Direita, *Tipo 21*	C-32	14
Chave Sextavada, 27 mm	C-30	17	Condutor Esquerdo	C-32	13	Conj. Carenagem Superior Direita, *Tipo 22*	C-32	14
Chave Sextavada, 5 mm	C-30	7	Conector Mangueira Freio Traseiro	C-11	3	Conj. Carenagem Superior Direita, *Tipo 23*	C-32	14
Chave Vela (P16)	C-30	6	Conj. Alavanca Direita	C-4	19	Conj. Carenagem Superior Direita, *Tipo 24*	C-32	14
Chave Vela, 16,5	C-30	6	Conj. Amortecedor Traseiro (SHOWA)	C-23	1	Conj. Carenagem Superior Direita, *Tipo 25*	C-32	14
Chave, Porca Cilindrica	C-30	5	Conj. Amortecedor Traseiro (SHOWA)	C-23	1	Conj. Carenagem Superior Direita, *Tipo 26*	C-32	14
Chaveta da Válvula	C-3	12	Conj. Amortecedor Traseiro (SHOWA)	C-23.1	2	Conj. Carenagem Superior Direita, *Tipo 6*	C-32	14
Chaveta Meia Lua	C-14	11	Conj. Amortecedor Traseiro (SHOWA)	C-23.1	2	Conj. Carenagem Superior Direita, *Tipo 7*	C-32	14
Cilindro Comp., Freio Dianteiro (NISSIN)	C-4	9	Conj. Amortecedor Traseiro (SHOWA)	C-23.1	2	Conj. Carenagem Superior Direita, *Tipo 8*	C-32	14
Cilindro Comp., Garfo Dianteiro	C-8.1	7	Conj. Amortecedor Traseiro (SHOWA)	C-23.1	2	Conj. Carenagem Superior Direita, *Tipo 9*	C-32	14
Cilindro Comp., Garfo Dianteiro	C-8.1	7	Conj. Amortecedor Traseiro (SHOWA)	C-23.1	2	Conj. Carenagem Superior Esquerda, *RP-134/Tipo 3*	C-32	15
Cilindro Comp., Garfo Dianteiro	C-8	6	Conj. Amortecedor Traseiro (SHOWA)	C-23.1	2	Conj. Carenagem Superior Esquerda, *NH-1*	C-32	15
Cilindro Inf. Garfo Direito	C-8	11	Conj. Amortecedor Traseiro (SHOWA)	C-23.1	2	Conj. Carenagem Superior Esquerda, *NH-1/Tipo 2*	C-32	15
Cilindro Inferior Direito, Garfo Dianteiro	C-8.1	12	Conj. Amortecedor Traseiro (SHOWA)	C-23.1	2	Conj. Carenagem Superior Esquerda, *PB-231/Tipo 5*	C-32	15
Cilindro Inferior Direito, Garfo Dianteiro	C-8.1	12	Conj. Amortecedor Traseiro (SHOWA)	C-23.1	2	Conj. Carenagem Superior Esquerda, *R-134*	C-32	15
Cilindro Inferior Direito, Garfo Dianteiro	C-8.1	12	Conj. Cáliper Dianteiro Direito (NISSIN)	C-9	18	Conj. Carenagem Superior Esquerda, *R-134/Tipo 1*	C-32	15
Cilindro Inferior Esquerdo, Garfo Dianteiro	C-8	19	Conj. Cáliper Dianteiro Direito (NISSIN)	C-9	18	Conj. Carenagem Superior Esquerda, *R-134/Tipo 1*	C-32	15
Cilindro Inferior Esquerdo, Garfo Dianteiro	C-8.1	21	Conj. Cáliper Dianteiro Esquerdo (NISSIN)	C-9	5	Conj. Carenagem Superior Esquerda, *R-134/Tipo 1*	C-32	15
Cilindro Inferior Esquerdo, Garfo Dianteiro	C-8.1	21	Conj. Cáliper Dianteiro Esquerdo (NISSIN)	C-9	5	Conj. Carenagem Superior Esquerda, *R-134/Tipo 1*	C-32	15
Cilindro Inferior Esquerdo, Garfo Dianteiro	C-8.1	21	Conj. Cáliper Freio Dianteiro Esquerdo (NISSIN)	C-9.1	13	Conj. Carenagem Superior Esquerda, *RP-134*	C-32	15
Cilindro Mestre, Freio Traseiro	C-11	2	Conj. Cáliper, Freio Traseiro (NISSIN)	C-12	2	Conj. Carenagem Superior Esquerda, *RP-134/Tipo 3*	C-32	15
Cilindro Mestre, Freio Traseiro (NISSIN)	C-11	2	Conj. Carenagem Superior Direita, *NH-1*	C-32	14	Conj. Carenagem Superior Esquerda, *Tipo 1/Tipo 2*	C-32	15
Coletor Comp., Carburador	C-2	5	Conj. Carenagem Superior Direita, *NH-1/Tipo 2*	C-32	14	Conj. Carenagem Superior Esquerda, *Tipo 10*	C-32	15
Coletor Comp., Carburador	C-2	5	Conj. Carenagem Superior Direita, *NH-1/Tipo 2*	C-32	14	Conj. Carenagem Superior Esquerda, *Tipo 11*	C-32	15
Coletor Comp., Carburador	C-2	5	Conj. Carenagem Superior Direita, *PB-231/Tipo 5*	C-32	14	Conj. Carenagem Superior Esquerda, *Tipo 13*	C-32	15
Coletor Comp., Carburador	C-2	5	Conj. Carenagem Superior Direita, *R-134*	C-32	14	Conj. Carenagem Superior Esquerda, *Tipo 14*	C-32	15
Coletor Comp., Carburador	C-2	5	Conj. Carenagem Superior Direita, *R-134/Tipo 1*	C-32	14	Conj. Carenagem Superior Esquerda, *Tipo 15*	C-32	15
Coletor Comp., Carburador	C-2	5	Conj. Carenagem Superior Direita, *R-134/Tipo 1*	C-32	14			
Coletor, Carburador	C-2	5	Conj. Carenagem Superior Direita, *R-134/Tipo 1*	C-32	14			

ÍNDICE DE NOME DE PEÇAS

Descrição	Nº do bloco	Nº de Ref.	Descrição	Nº do bloco	Nº de Ref.	Descrição	Nº do bloco	Nº de Ref.
Conj. Carenagem Superior Esquerda, *Tipo 16*	C-32	15	Conj. Instrumentos	C-2.1	3	Corrente da Bomba de Óleo (DAIDO) (25H-50)	C-12	5
Conj. Carenagem Superior Esquerda, *Tipo 17*	C-32	15	Conj. Instrumentos	C-2.1	3	Corrente de Comando (116L) (BORG WARNER)	C-4	2
Conj. Carenagem Superior Esquerda, *Tipo 21*	C-32	15	Conj. Instrumentos (KPH)	C-2	3	Corrente de Comando (116L) (BORG WARNER)	C-4	2
Conj. Carenagem Superior Esquerda, *Tipo 22*	C-32	15	Conj. Instrumentos (KPH)	C-2	3	Corrente de Comando (116L) (BORG WARNER)	C-4.1	3
Conj. Carenagem Superior Esquerda, *Tipo 23*	C-32	15	Conj. Instrumentos (KPH/MPH)	C-2	3	Coxim (B)	C-24	11
Conj. Carenagem Superior Esquerda, *Tipo 24*	C-32	15	Conj. Instrumentos (MPH/KPH)	C-2	3	Coxim A	C-18	16
Conj. Carenagem Superior Esquerda, *Tipo 25*	C-32	15	Conj. Interruptor Freio Dianteiro	C-4.1	1	Coxim A, Proteção	C-28.1	19
Conj. Carenagem Superior Esquerda, *Tipo 26*	C-32	15	Conj. Interruptor Ignição & Trava	C-5	3	Coxim B, Tanque Combustível	C-14	25
Conj. Carenagem Superior Esquerda, *Tipo 6*	C-32	15	Conj. Interruptor Ignição & Trava	C-5	3	Coxim Diant. Direito Motor	C-29	14
Conj. Carenagem Superior Esquerda, *Tipo 7*	C-32	15	Conj. Interruptor Ignição & Trava	C-5	3	Coxim do Suporte do Pára-lama	C-24	9
Conj. Carenagem Superior Esquerda, *Tipo 8*	C-32	15	Conj. Interruptor Ignição & Trava	C-5	3	Coxim Traseiro, Tanque Combustível	C-14	26
Conj. Carenagem Superior Esquerda, *Tipo 9*	C-32	15	Conj. Interruptor Ignição & Trava	C-5	3	Coxim Velocímetro	C-2.1	11
Conj. Cavalete Lateral	C-21	9	Conj. Interruptor Ignição & Trava	C-5	3	Coxim Velocímetro	C-2.1	12
Conj. Cavalete Lateral	C-21	9	Conj. Interruptor Ignição & Trava	C-5	3	Coxim, A	C-17	12
Conj. Corrente de Transmissão (102L-120L RK EXCEL)	C-22	1	Conj. Interruptor, Freio Dianteiro	C-3	9	Coxim, Escapamento	C-18	6
Conj. Corrente de Transmissão (DAIDO) (DID50V4-108LE)	C-22	2	Conj. Pára-brisa	C-32	6	Coxim, Escapamento	C-18	7
Conj. Corrente de Transmissão (DAIDO) (DID50V4-108LE)	C-22	2	Conj. Pára-brisa	C-32	6	Coxim, Fiação	C-24	14
Conj. Corrente de Transmissão (DAIDO/DID50VA7-108LE)	C-22	2	Conj. Pára-brisa	C-32	6	Coxim, Motor	C-29	12
Conj. Corrente de Transmissão (DAIDO/DID50VA7-108LE)	C-22	2	Conj. Pára-brisa	C-32	6	Coxim, Pára-lama	C-24	20
Conj. Corrente de Transmissão (DID50V4-102L-120L)	C-22	1	Conj. Pára-brisa	C-32	6	Coxim, Roda Traseira	C-13	4
Conj. Corrente de Transmissão (RK EXCEL) (RK50MF0-108LE)	C-22	2	Conj. Pistão, Cilindro Mestre Traseiro	C-11	11	Coxim, Tampa Lateral	C-16	3
Conj. Corrente de Transmissão (RK EXCEL/RK50MF0-108LE)	C-22	2	Conj. Pistão, Cilindro Mestre Traseiro	C-11	11	Coxim, Tanque Combustível	C-14	19
Conj. Corrente de Transmissão (RK EXCEL/RK50MF0-108LE)	C-22	2	Conj. Retentor, Garfo Dianteiro	C-8.1	18	Coxim, Tanque Combustível	C-14	19
Conj. Corrente de Transmissão (RK EXCEL/RK50MF0-108LE)	C-22	2	Conj. Sinalizador Dianteiro Direito (12 V 23/8 W)	C-25	1	Coxim, Unidade de Ignição	C-28	2
Conj. Corrente de Transmissão (RK EXCEL/RK50MF0-108LE)	C-22	2	Conj. Sinalizador Dianteiro Direito (12 V/21 W)	C-25	1	Coxim, Unidade Ignição	C-28.1	2
Conj. Corrente de Transmissão (RK50M F021-102L-120L)	C-22	1	Conj. Soquete, Instrumentos	C-2	20	Coxim, Velocímetro	C-2	15
Conj. de Escovas	C-11	5	Conj., Alavanca Direita	C-4	27	Cubo Central Comp. Embreagem	C-6	5
Conj. de Mola, Cavalete	C-21	15	Conj., Alavanca Direita	C-4	27	Cubo Central Comp. Embreagem	C-6	5
Conj. Garfo Dianteiro Direito (SHOWA)	C-8	1	Conj., Registro Combustível	C-14	5	Cupilha, 1,6 x 12	C-20	25
Conj. Garfo Dianteiro Direito (SHOWA)	C-8.1	1	Conj., Registro Combustível	C-14	6	Cupilha, 2,0 x 12	C-11	22
Conj. Garfo Dianteiro Direito (SHOWA)	C-8.1	1	Conj., Registro Combustível	C-14	6	Cupilha, 2,0 x 15	C-20	26
Conj. Garfo Dianteiro Direito (SHOWA)	C-8.1	2	Conj., Registro Combustível	C-14	6	Cupilha, 2,5 x 25	C-21	23
Conj. Garfo Dianteiro Esquerdo (SHOWA)	C-8	18	Conj., Registro Combustível	C-14	6			
Conj. Gerador, A.C. (DENSO)	C-9	2	Conj., Sinalizador Traseiro Esquerdo (12 V/21 W)	C-25	12			
Conj. Instrumentos	C-2.1	3	Conj., Sinalizador Traseiro Esquerdo (12 V/23 W)	C-25	12			
Conj. Instrumentos	C-2.1	3	Coroa, Comp. (40D)	C-13	1	Deslizador	C-12	17
Conj. Instrumentos	C-2.1	3	Coroa, Comp. (43D)	C-13	2	Deslizador, Corrente	C-22	12
			Coroa, Comp. (43D)	C-13	3	Deslizador, Corrente	C-22	12
						Diafragma	C-11	13

D

ÍNDICE DE NOME DE PEÇAS

Descrição	Nº do bloco	Nº de Ref.	Descrição	Nº do bloco	Nº de Ref.	Descrição	Nº do bloco	Nº de Ref.
Diafragma	C-4	16	Emblema Esquerdo, Tanque Combustível, *Tipo 13*	C-35.2	4	Emblema Traseiro, Carenagem, *Tipo 7*	C-35.1	31
Diafragma	C-4.1	13	Emblema Esquerdo, Tanque Combustível, *Tipo 14*	C-35.2	4	Emblema, Asa	C-5	15
Diagrama, Mangueiras	C-34	4	Emblema Esquerdo, Tanque Combustível, *Tipo 15*	C-35.3	4	Emblema, Pára-brisa, *Tipo 24*	C-35.5	6
Diagrama, Mangueiras	C-34	4	Emblema Esquerdo, Tanque Combustível, *Tipo 16*	C-35.3	4	Emblema, Pára-brisa, *Tipo 25*	C-35.5	6
Disco B, Embreagem	C-6	8	Emblema Esquerdo, Tanque Combustível, *Tipo 17*	C-35.3	4	Emblema, Pára-brisa, *Tipo 26*	C-35.5	6
Disco B, Embreagem	C-6	8	Emblema Esquerdo, Tanque Combustível, *Tipo 2*	C-35	3	Emblema, Parabrisa, *Tipo 1*	C-35.1	4
Disco de Freio Dianteiro Direito	C-10.1	9	Emblema Esquerdo, Tanque Combustível, *Tipo 21*	C-35.4	4	Emblema, Parabrisa, *Tipo 11*	C-35.1	4
Disco de Freio Dianteiro Esquerdo	C-10.1	10	Emblema Esquerdo, Tanque Combustível, *Tipo 22*	C-35.4	4	Emblema, Parabrisa, *Tipo 7*	C-35.1	4
Disco de Freio Traseiro	C-13	18	Emblema Esquerdo, Tanque Combustível, *Tipo 24*	C-35.5	5	Emblema, Parabrisa, *Tipo 8*	C-35.1	4
Disco de Fricção	C-6	7	Emblema Esquerdo, Tanque Combustível, *Tipo 25*	C-35.5	5	Emblema, Rabeta, *Tipo 1*	C-35.7	31
Disco de Fricção	C-6	7	Emblema Esquerdo, Tanque Combustível, *Tipo 26*	C-35.5	5	Emblema, Rabeta, *Tipo 1*	C-35.9	31
Disco Freio, Dianteiro Direito	C-10	13	Emblema Esquerdo, Tanque Combustível, *Tipo 3*	C-35	3	Emblema, Rabeta, *Tipo 2*	C-35.6	18
Disco Freio, Dianteiro Esquerdo	C-10	14	Emblema Esquerdo, Tanque Combustível, *Tipo 3*	C-35.8	4	Emblema, Rabeta, *Tipo 2*	C-35.7	31
E			Emblema Esquerdo, Tanque Combustível, *Tipo 4*	C-35.8	4	Emblema, Rabeta, *Tipo 2*	C-35.8	18
			Emblema Esquerdo, Tanque Combustível, *Tipo 5*	C-35.10	3	Emblema, Rabeta, *Tipo 2*	C-35.9	31
			Emblema Esquerdo, Tanque Combustível, *Tipo 7*	C-35.1	3	Emblema, Rabeta, *Tipo 24*	C-35.5	24
			Emblema Esquerdo, Tanque Combustível, *Tipo 8*	C-35.1	3	Emblema, Rabeta, *Tipo 25*	C-35.5	24
			Emblema Pára-brisa, *Tipo 1*	C-35	4	Emblema, Rabeta, *Tipo 26*	C-35.5	24
Eixo Comp., Seletor de Marchas	C-16	10	Emblema Pára-brisa, *Tipo 13*	C-35.2	5	Emblema, Rabeta, *Tipo 3*	C-35.6	18
Eixo Comp., Seletor de Marchas	C-16	10	Emblema Pára-brisa, *Tipo 14*	C-35.2	5	Emblema, Rabeta, *Tipo 3*	C-35.8	18
Eixo Comp., Seletor de Marchas	C-16	10	Emblema Pára-brisa, *Tipo 15*	C-35.3	5	Emblema, Rabeta, *Tipo 4*	C-35.9	31
Eixo Garfo Seletor	C-16	6	Emblema Pára-brisa, *Tipo 16*	C-35.3	5	Embreagem Unidirecional de Partida	C-7	4
Eixo Roda Dianteira	C-10.1	3	Emblema Pára-brisa, *Tipo 2*	C-35	4	Embreagem Unidirecional de Partida	C-7	4
Eixo Roda Dianteira	C-10	4	Emblema Pára-brisa, *Tipo 3*	C-35	4	Engrenagem (17D)	C-14	10
Eixo Roda Traseira	C-13	5	Emblema Pára-brisa, *Tipo 5*	C-35	4	Engrenagem Bomba de Óleo (25D)	C-6	1
Elemento B, Filtro de Ar	C-17.1	2	Emblema Pára-brisa, *Tipo 5*	C-35	4	Engrenagem Bomba de Óleo (26D)	C-6	1
Elemento, Filtro de Ar	C-17	2	Emblema Rabeta, *Tipo 2*	C-35.10	16	Engrenagem Bomba de Óleo, Comp. (25D)	C-12	4
Emblema A Direito, Carenagem Superior, *Tipo 3*	C-35	6	Emblema Rabeta, *Tipo 21*	C-35.4	22	Engrenagem Bomba de Óleo, Comp. (26D)	C-12	4
Emblema A Direito, Carenagem Superior, *Tipo 5*	C-35	6	Emblema Rabeta, *Tipo 22*	C-35.4	22	Engrenagem de Comando (34D)	C-4	1
Emblema A, Direito Carenagem Superior, *Tipo 1*	C-35	5	Emblema Traseiro, Assento, *Tipo 1*	C-35	23	Engrenagem de Comando (34D)	C-4	1
Emblema A, Direito Carenagem Superior, *Tipo 1*	C-35	6	Emblema Traseiro, Assento, *Tipo 15*	C-35.3	24	Engrenagem de Partida Comp. (47D)	C-7	3
Emblema A, Direito Carenagem Superior, *Tipo 2*	C-35	5	Emblema Traseiro, Assento, *Tipo 16*	C-35.3	24	Engrenagem de Redução e Partida (47D/10D)	C-7	1
Emblema A, Direito Carenagem Superior, *Tipo 3*	C-35	5	Emblema Traseiro, Assento, *Tipo 2*	C-35	23	Engrenagem Principal 2º (16D)	C-15	5
Emblema A, Direito Carenagem Superior, *Tipo 5*	C-35	5	Emblema Traseiro, Assento, *Tipo 3*	C-35	23	Engrenagem Principal 3º & 4º (17D/19D)	C-15	8
Emblema Esquerdo Tanque Combustível, *Tipo 5*	C-35	3	Emblema Traseiro, Assento, *Tipo 5*	C-35	23	Engrenagem Principal 3º & 4º (17D/19D)	C-15	8
Emblema Esquerdo, Tanque Combustível, *Tipo 1*	C-35	3	Emblema Traseiro, Carenagem, *Tipo 1*	C-35.1	31	Engrenagem Principal 5º (20D)	C-15	12
Emblema Esquerdo, Tanque Combustível, *Tipo 1*	C-35.1	3	Emblema Traseiro, Carenagem, *Tipo 10*	C-35.1	31	Engrenagem Principal 6º (23D)	C-15	15
Emblema Esquerdo, Tanque Combustível, *Tipo 1*	C-35.6	4	Emblema Traseiro, Carenagem, *Tipo 13*	C-35.2	20	Engrenagem Principal 6º (23D)	C-15	15
Emblema Esquerdo, Tanque Combustível, *Tipo 10*	C-35.1	3	Emblema Traseiro, Carenagem, *Tipo 14*	C-35.2	20	Engrenagem Principal Primária 5º (20D)	C-15	12
Emblema Esquerdo, Tanque Combustível, *Tipo 11*	C-35.1	3	Emblema Traseiro, Carenagem, *Tipo 5*	C-35.1	31			

ÍNDICE DE NOME DE PEÇAS

Descrição	Nº do bloco	Nº de Ref.	Descrição	Nº do bloco	Nº de Ref.	Descrição	Nº do bloco	Nº de Ref.
Engrenagem Principal Secundária 2ª (33D)	C-15	6	Espelho Retrovisor Esquerdo, *NH-1*	C-32.1	23	Etiqueta de Precaução Carga, Acessórios	C-34	13
Engrenagem Principal Secundária 2ª (33D)	C-15	6	Estator Comp. (DENSO)	C-9	4	Etiqueta de Precaução Carga, Acessórios	C-34	13
Engrenagem Secundária 3ª (27D)	C-15	9	Etiqueta Cor, *Tipo 3* (NH-1L)	C-34	22	Etiqueta de Precaução Carga, Acessórios	C-34	13
Engrenagem Secundária 3ª (28D)	C-15	9	Etiqueta Cor, *Tipo 1* (NH-196K)	C-34	22	Etiqueta de Precaução Carga, Acessórios	C-34	13
Engrenagem Secundária 4ª (26D)	C-15	10	Etiqueta Cor, *Tipo 1* (NH-196K)	C-34	22	Etiqueta de Precaução Carga, Acessórios	C-34	13
Engrenagem Secundária 4ª (26D)	C-15	10	Etiqueta Cor, *Tipo 1* (NH-196L)	C-34	22	Etiqueta de Precaução Carga, Acessórios (Francês)	C-34	13
Engrenagem Secundária 5ª (24D)	C-15	14	Etiqueta Cor, *Tipo 10* (R-134)	C-34	22	Etiqueta de Precaução, Ajuste Amortecedor	C-34	3
Engrenagem Secundária 5ª (24D)	C-15	14	Etiqueta Cor, *Tipo 11* (NH-1L)	C-34	22	Etiqueta de Precaução, Ajuste Amortecedor	C-34	3
Engrenagem Secundária 6ª (25D)	C-15	17	Etiqueta Cor, *Tipo 13* (NH-196H)	C-34	22	Etiqueta de Precaução, Ajuste Amortecedor	C-34	3
Engrenagem Secundária 6ª (25D)	C-15	17	Etiqueta Cor, *Tipo 14* (NH-1D)	C-34	22	Etiqueta de Precaução, Amortecedor	C-23	15
Engrenagem Velocímetro	C-10	10	Etiqueta Cor, *Tipo 15* (NH-196LA)	C-34	22	Etiqueta de Precaução, Amortecedor (Francês)	C-23	15
Engrenagem, Comando (34D)	C-4.1	2	Etiqueta Cor, *Tipo 16* (NH-1DA)	C-34	22	Etiqueta de Precaução, Carburador	C-34	24
Engrenagem, Secundária (41D)	C-15	4	Etiqueta Cor, *Tipo 17* (R-158L)	C-34	22	Etiqueta de Precaução, Carburador	C-34	24
Escapamento Comp.	C-18	3	Etiqueta Cor, *Tipo 2* (NH-1K)	C-34	22	Etiqueta de Precaução, Cilindro Mestre	C-34	2
Escapamento Comp.	C-18	3	Etiqueta Cor, *Tipo 2* (NH-1L)	C-34	22	Etiqueta de Precaução, Combustível	C-34	23
Escapamento Comp.	C-18	3	Etiqueta Cor, *Tipo 2* (R-110B)	C-34	22	Etiqueta de Precaução, Combustível	C-34	23
Escapamento, Comp.	C-18	3	Etiqueta Cor, *Tipo 21* (NH-196B)	C-34	22	Etiqueta de Precaução, Combustível, *Tipo G*	C-34	23
Escapamento, Comp.	C-18	3	Etiqueta Cor, *Tipo 22* (P9Q)	C-34	22	Etiqueta de Precaução, Combustível, *Tipo G*	C-34	23
Esfera de Aço, # 8 (1/4)	C-20	29	Etiqueta Cor, *Tipo 23* (P9K)	C-34	22	Etiqueta de Precaução, Fusível	C-28	17
Espaçador A, Rolamento, Eixo Traseiro	C-13	11	Etiqueta Cor, *Tipo 24* (NH-196K)	C-34	22	Etiqueta de Precaução, Fusível	C-28	17
Espaçador B, Rolamento, Eixo Traseiro	C-13	12	Etiqueta Cor, *Tipo 25* (NH-1L)	C-34	22	Etiqueta de Precaução, Fusível (Francês)	C-28	17
Espaçador Dianteiro Esquerdo Roda	C-10.1	6	Etiqueta Cor, *Tipo 26* (NH-343K)	C-34	22	Etiqueta de Precaução, Ignição	C-34	1
Espaçador Lateral, Roda Dianteira	C-10.1	4	Etiqueta Cor, *Tipo 3* (NH-196K)	C-34	22	Etiqueta de Precaução, Nível de Óleo	C-34	17
Espaçador Lateral, Eixo Dianteiro	C-10	1	Etiqueta Cor, *Tipo 3* (R-127D)	C-34	22	Etiqueta de Precaução, Pára-brisa	C-34	15
Espaçador Lateral, Roda Dianteira	C-10	5	Etiqueta Cor, *Tipo 4* (NH-196K)	C-34	22	Etiqueta de Precaução, Pára-brisa	C-34	15
Espaçador, Articulação Garfo Traseiro	C-22	7	Etiqueta Cor, *Tipo 4* (NH-196K)	C-34	22	Etiqueta de Precaução, Pára-brisa	C-34	15
Espaçador, Articulação Garfo Traseiro	C-22	7	Etiqueta Cor, *Tipo 4* (P9Q)	C-34	22	Etiqueta de Precaução, Pára-brisa	C-34	15
Espaçador, Bobina de Ignição	C-28	6	Etiqueta Cor, *Tipo 5* (NH-1H)	C-34	22	Etiqueta de Precaução, Pára-brisa	C-34	15
Espaçador, Braço Oscilante	C-23	10	Etiqueta Cor, *Tipo 5* (P20Q)	C-34	22	Etiqueta de Precaução, Pára-brisa	C-34	16
Espaçador, Braço Oscilante	C-23	11	Etiqueta Cor, *Tipo 6* (NH-196K)	C-34	22	Etiqueta de Precaução, Pára-brisa (Francês)	C-34	15
Espaçador, Braço Oscilante	C-23	13	Etiqueta Cor, *Tipo 6* (NH-1K)	C-34	22	Etiqueta de Precaução, Pneu	C-34	6
Espaçador, Braço Oscilante	C-23.1	4	Etiqueta Cor, *Tipo 7* (NH-1K)	C-34	22	Etiqueta de Precaução, Pneu	C-34	6
Espaçador, Regulador Retificador	C-28	12	Etiqueta Cor, *Tipo 8* (NH-1E)	C-34	22	Etiqueta de Precaução, Pneu	C-34	6
Espaçador, Regulador Retificador	C-28.1	11	Etiqueta Cor, *Tipo 9* (NH-1D)	C-34	22	Etiqueta de Precaução, Pneu	C-34	6
Espaçador, Sinaleira Traseira Direita	C-25	16	Etiqueta de Cor, *Tipo 5* (NH-1H)	C-34	22	Etiqueta de Precaução, Pneu	C-34	6
Espaçador, Sinaleira Traseira Esquerda	C-25	17	Etiqueta de Precaução	C-34	14	Etiqueta de Precaução, Pneu	C-34	6
Espelho Retrovisor Direito, *NH-1*	C-32	22	Etiqueta de Precaução	C-8.1	19	Etiqueta de Precaução, Pneu	C-34	6
Espelho Retrovisor Direito, *NH-1*	C-32.1	21	Etiqueta de Precaução Carga, Acessórios	C-34	13	Etiqueta de Precaução, Pneu	C-34	6
Espelho Retrovisor Esquerdo, *NH-1*	C-32	24	Etiqueta de Precaução Carga, Acessórios	C-34	13	Etiqueta de Precaução, Pneu	C-34	6

ÍNDICE DE NOME DE PEÇAS

Descrição	Nº do bloco	Nº de Ref.	Descrição	Nº do bloco	Nº de Ref.	Descrição	Nº do bloco	Nº de Ref.
Etiqueta de Prevenção, Pneu	C-34	6	Etiqueta Identificação	C-34	5	Faixa A Direita, Carenagem Central, *Tipo 15*	C-35.3	10
Etiqueta de Prevenção, Pneu	C-34	6	Etiqueta Prevenção Corrente	C-34	8	Faixa A Direita, Carenagem Central, *Tipo 15*	C-35.3	15
Etiqueta de Prevenção, Pneu (Francês)	C-34	6	Etiqueta Prevenção Corrente	C-34	8	Faixa A Direita, Carenagem Central, *Tipo 16*	C-35.3	10
Etiqueta de Prevenção, Pneu (Francês)	C-34	6	Etiqueta Prevenção Corrente	C-34	8	Faixa A Direita, Carenagem Central, *Tipo 16*	C-35.3	15
Etiqueta de Prevenção, Pneu (Francês)	C-34	6	Etiqueta Prevenção Corrente	C-34	8	Faixa A Direita, Carenagem Central, *Tipo 17*	C-35.3	10
Etiqueta de Prevenção, Pneu (Francês)	C-34	6	Etiqueta Prevenção Corrente	C-34	8	Faixa A Direita, Carenagem Central, *Tipo 17*	C-35.3	15
Etiqueta de Prevenção, Radiador	C-34	9	Etiqueta Prevenção Corrente (Francês)	C-34	8	Faixa A Direita, Carenagem Central, *Tipo 2*	C-35	13
Etiqueta de Prevenção, Radiador (Francês)	C-34	9	Etiqueta Prevenção Corrente (Francês)	C-34	8	Faixa A Direita, Carenagem Central, *Tipo 2*	C-35.6	9
Etiqueta de Prevenção, Reservatório	C-23.1	11	Etiqueta Prevenção, Radiador	C-34	10	Faixa A Direita, Carenagem Central, *Tipo 2*	C-35.6	13
Etiqueta de Prevenção, Reservatório (SHOWA)	C-23.1	10	Etiqueta Prevenção, Radiador	C-34	11	Faixa A Direita, Carenagem Central, *Tipo 2*	C-35.7	13
Etiqueta de Prevenção, Tanque Reserva	C-34	7	Etiqueta Trava Capacete	C-34	12	Faixa A Direita, Carenagem Central, *Tipo 2*	C-35.7	19
Etiqueta de Prevenção, Tanque Reserva	C-34	7	Etiqueta Trava Capacete	C-34	12	Faixa A Direita, Carenagem Central, *Tipo 21*	C-35.4	11
Etiqueta de Prevenção, Tanque Reserva (Francês)	C-34	7	Etiqueta Trava Capacete	C-34	12	Faixa A Direita, Carenagem Central, *Tipo 21*	C-35.4	14
Etiqueta de Segurança	C-34	18	Etiqueta Trava Capacete (Francês)	C-34	12	Faixa A Direita, Carenagem Central, *Tipo 22*	C-35.4	11
Etiqueta de Segurança (Francês), *Tipo 1*	C-34	20	Etiqueta Trava Capacete (Francês)	C-34	12	Faixa A Direita, Carenagem Central, *Tipo 22*	C-35.4	14
Etiqueta de Segurança (Francês), *Tipo 2*	C-34	20	Etiqueta Trava Capacete, *Tipo 1*	C-34	12	Faixa A Direita, Carenagem Central, *Tipo 23*	C-35.4	11
Etiqueta de Segurança (Francês), *Tipo G*	C-34	20	Etiqueta Trava Capacete, *Tipo 2*	C-34	12	Faixa A Direita, Carenagem Central, *Tipo 24*	C-35.5	11
Etiqueta de Segurança (Francês), *Tipo T*	C-34	20	Etiqueta, Identificação	C-34	5	Faixa A Direita, Carenagem Central, *Tipo 24*	C-35.5	15
Etiqueta de Segurança, *Tipo 1*	C-34	20	Etiqueta, Identificação	C-34	5	Faixa A Direita, Carenagem Central, *Tipo 25*	C-35.5	11
Etiqueta de Segurança, *Tipo 2*	C-34	20	Etiqueta, Registro Combustível	C-35.10	17	Faixa A Direita, Carenagem Central, *Tipo 25*	C-35.5	15
Etiqueta de Segurança, *Tipo 2*	C-34	20	Etiqueta, Registro Combustível	C-35.5	26	Faixa A Direita, Carenagem Central, *Tipo 26*	C-35.5	11
Etiqueta de Segurança, *Tipo G*	C-34	19	Etiqueta, Registro Combustível	C-35.7	33	Faixa A Direita, Carenagem Central, *Tipo 26*	C-35.5	15
Etiqueta de Segurança, *Tipo G*	C-34	20	Etiqueta, Registro Combustível	C-35.9	33	Faixa A Direita, Carenagem Central, *Tipo 3*	C-35	13
Etiqueta de Segurança, *Tipo G*	C-34	20	Excêntrico Posicionador de Marchas	C-16	5	Faixa A Direita, Carenagem Central, *Tipo 3*	C-35.7	13
Etiqueta de Segurança, *Tipo T*	C-34	20	Excêntrico Posicionador de Marchas	C-16	5	Faixa A Direita, Carenagem Central, *Tipo 3*	C-35.7	19
Etiqueta de Segurança (Francês)	C-34	21	Excêntrico Posicionador de Marchas	C-16	5	Faixa A Direita, Carenagem Central, *Tipo 3*	C-35.8	9
Etiqueta de Segurança, *Tipo T*	C-34	20				Faixa A Direita, Carenagem Central, *Tipo 4*	C-35.8	9
Etiqueta do Amortecedor Traseiro	C-23.1	9	F			Faixa A Direita, Carenagem Central, *Tipo 4*	C-35.9	19
Etiqueta do Amortecedor Traseiro	C-23.1	9				Faixa A Direita, Carenagem Central, *Tipo 5*	C-35	13
Etiqueta do Amortecedor Traseiro	C-23.1	9	Faixa A Direita, Carenagem Central, *Tipo 1*	C-35	13	Faixa A Direita, Carenagem Central, *Tipo 5*	C-35.9	19
Etiqueta do Amortecedor Traseiro	C-23.1	9	Faixa A Direita, Carenagem Central, *Tipo 1*	C-35.6	9	Faixa A Direita, Carenagem Central, *Tipo 6*	C-35.9	19
Etiqueta do Amortecedor Traseiro (Francês)	C-23.1	9	Faixa A Direita, Carenagem Central, *Tipo 1*	C-35.6	13	Faixa A Direita, Carenagem Superior, *Tipo 1*	C-35.6	5
Etiqueta do Amortecedor Traseiro (Francês)	C-23.1	9	Faixa A Direita, Carenagem Central, *Tipo 1*	C-35.7	13	Faixa A Direita, Carenagem Superior, *Tipo 1*	C-35.7	8
Etiqueta Identificação	C-34	5	Faixa A Direita, Carenagem Central, *Tipo 1*	C-35.7	19	Faixa A Direita, Carenagem Superior, *Tipo 10*	C-35.1	5
Etiqueta Identificação	C-34	5	Faixa A Direita, Carenagem Central, *Tipo 13*	C-35.2	10	Faixa A Direita, Carenagem Superior, *Tipo 11*	C-35.1	6
Etiqueta Identificação	C-34	5	Faixa A Direita, Carenagem Central, *Tipo 13*	C-35.2	13	Faixa A Direita, Carenagem Superior, *Tipo 13*	C-35.2	6
Etiqueta Identificação	C-34	5	Faixa A Direita, Carenagem Central, *Tipo 13*	C-35.4	14	Faixa A Direita, Carenagem Superior, *Tipo 14*	C-35.2	6
Etiqueta Identificação	C-34	5	Faixa A Direita, Carenagem Central, *Tipo 14*	C-35.2	10	Faixa A Direita, Carenagem Superior, *Tipo 15*	C-35.3	6
Etiqueta Identificação	C-34	5	Faixa A Direita, Carenagem Central, *Tipo 14*	C-35.2	13	Faixa A Direita, Carenagem Superior, *Tipo 16*	C-35.3	6

ÍNDICE DE NOME DE PEÇAS

[illegible]

ÍNDICE DE NOME DE PEÇAS

Descrição	Nº do bloco	Nº de Ref.	Descrição	Nº do bloco	Nº de Ref.	Descrição	Nº do bloco	Nº de Ref.
Faixa A Esquerda, Carenagem Superior, *Tipo 3*	C-35.7	11	Faixa A, Direita Carenagem Central, *Tipo 11*	C-35.1	17	Faixa B Direita, Carenagem Central, *Tipo 24*	C-35.5	12
Faixa A Esquerda, Carenagem Superior, *Tipo 3*	C-35.8	7	Faixa A, Direita Carenagem Central, *Tipo 4*	C-35.9	13	Faixa B Direita, Carenagem Central, *Tipo 24*	C-35.5	16
Faixa A Esquerda, Carenagem Superior, *Tipo 4*	C-35.8	8	Faixa A, Direita Carenagem Central, *Tipo 5*	C-35.9	13	Faixa B Direita, Carenagem Central, *Tipo 25*	C-35.5	12
Faixa A Esquerda, Carenagem Superior, *Tipo 4*	C-35.9	11	Faixa A, Direita Carenagem Central, *Tipo 6*	C-35.9	13	Faixa B Direita, Carenagem Central, *Tipo 25*	C-35.5	16
Faixa A Esquerda, Carenagem Superior, *Tipo 5*	C-35	8	Faixa A, Direita Carenagem Central, *Tipo 7*	C-35.1	17	Faixa B Direita, Carenagem Central, *Tipo 26*	C-35.5	12
Faixa A Esquerda, Carenagem Superior, *Tipo 5*	C-35.9	11	Faixa A, Direita Carenagem Central, *Tipo 8*	C-35.1	17	Faixa B Direita, Carenagem Central, *Tipo 26*	C-35.5	16
Faixa A Esquerda, Carenagem Superior, *Tipo 6*	C-35.1	11	Faixa A, Direita Tampa Lateral, *Tipo 11*	C-35.1	33	Faixa B Direita, Carenagem Central, *Tipo 3*	C-35	14
Faixa A Esquerda, Carenagem Superior, *Tipo 6*	C-35.9	11	Faixa A, Direita Tampa Lateral, *Tipo 8*	C-35.1	33	Faixa B Direita, Carenagem Central, *Tipo 3*	C-35.7	14
Faixa A Esquerda, Carenagem Superior, *Tipo 7*	C-35.1	11	Faixa A, Direita, Carenagem Central, *Tipo 5*	C-35.10	8	Faixa B Direita, Carenagem Central, *Tipo 3*	C-35.7	20
Faixa A Esquerda, Carenagem Superior, *Tipo 9*	C-35.1	11	Faixa A, Esquerda Carenagem Central, *Tipo 7*	C-35.1	25	Faixa B Direita, Carenagem Central, *Tipo 4*	C-35.8	10
Faixa A Esquerda, Tampa Lateral, *Tipo 1*	C-35	27	Faixa A, Esquerda Carenagem Central, *Tipo 8*	C-35.1	25	Faixa B Direita, Carenagem Central, *Tipo 4*	C-35.9	20
Faixa A Esquerda, Tampa Lateral, *Tipo 1*	C-35.6	21	Faixa A, Esquerda Carenagem Superior, *Tipo 10*	C-35.1	10	Faixa B Direita, Carenagem Central, *Tipo 5*	C-35	14
Faixa A Esquerda, Tampa Lateral, *Tipo 1*	C-35.7	35	Faixa A, Esquerda Tampa Lateral, *Tipo 10*	C-35.1	38	Faixa B Direita, Carenagem Central, *Tipo 5*	C-35.9	20
Faixa A Esquerda, Tampa Lateral, *Tipo 13*	C-35.2	26	Faixa A, Esquerda Tampa Lateral, *Tipo 11*	C-35.1	39	Faixa B Direita, Carenagem Central, *Tipo 6*	C-35.9	14
Faixa A Esquerda, Tampa Lateral, *Tipo 14*	C-35.2	26	Faixa A, Esquerda Tampa Lateral, *Tipo 6*	C-35.1	39	Faixa B Direita, Carenagem Central, *Tipo 6*	C-35.9	20
Faixa A Esquerda, Tampa Lateral, *Tipo 15*	C-35.3	31	Faixa A, Esquerda Tampa Lateral, *Tipo 7*	C-35.1	39	Faixa B Direita, Carenagem Central, *Tipo 3*	C-35.8	10
Faixa A Esquerda, Tampa Lateral, *Tipo 16*	C-35.3	31	Faixa A, Esquerda Tampa Lateral, *Tipo 8*	C-35.1	39	Faixa B Direita, Carenagem Superior, *Tipo 1*	C-35.1	7
Faixa A Esquerda, Tampa Lateral, *Tipo 17*	C-35.3	31	Faixa A, Esquerda, Carenagem Superior, *Tipo 8*	C-35.1	11	Faixa B Direita, Carenagem Superior, *Tipo 1*	C-35.6	6
Faixa A Esquerda, Tampa Lateral, *Tipo 2*	C-35	27	Faixa A, Tanque Combustível, *Tipo 24*	C-35.5	1	Faixa B Direita, Carenagem Superior, *Tipo 1*	C-35.7	9
Faixa A Esquerda, Tampa Lateral, *Tipo 2*	C-35.6	21	Faixa A, Tanque Combustível, *Tipo 25*	C-35.5	1	Faixa B Direita, Carenagem Superior, *Tipo 10*	C-35.1	8
Faixa A Esquerda, Tampa Lateral, *Tipo 2*	C-35.7	35	Faixa A, Tanque Combustível, *Tipo 26*	C-35.5	1	Faixa B Direita, Carenagem Superior, *Tipo 11*	C-35.1	7
Faixa A Esquerda, Tampa Lateral, *Tipo 21*	C-35.4	27	Faixa B Direita, Carenagem Central, *Tipo 1*	C-35	14	Faixa B Direita, Carenagem Superior, *Tipo 13*	C-35.2	7
Faixa A Esquerda, Tampa Lateral, *Tipo 22*	C-35.4	27	Faixa B Direita, Carenagem Central, *Tipo 1*	C-35.6	10	Faixa B Direita, Carenagem Superior, *Tipo 13*	C-35.2	7
Faixa A Esquerda, Tampa Lateral, *Tipo 3*	C-35	27	Faixa B Direita, Carenagem Central, *Tipo 1*	C-35.7	14	Faixa B Direita, Carenagem Superior, *Tipo 15*	C-35.3	7
Faixa A Esquerda, Tampa Lateral, *Tipo 3*	C-35.7	35	Faixa B Direita, Carenagem Central, *Tipo 1*	C-35.7	20	Faixa B Direita, Carenagem Superior, *Tipo 16*	C-35.3	7
Faixa A Esquerda, Tampa Lateral, *Tipo 3*	C-35.8	21	Faixa B Direita, Carenagem Central, *Tipo 13*	C-35.2	11	Faixa B Direita, Carenagem Superior, *Tipo 17*	C-35.3	7
Faixa A Esquerda, Tampa Lateral, *Tipo 4*	C-35.8	21	Faixa B Direita, Carenagem Central, *Tipo 14*	C-35.2	11	Faixa B Direita, Carenagem Superior, *Tipo 2*	C-35.6	6
Faixa A Esquerda, Tampa Lateral, *Tipo 4*	C-35.9	35	Faixa B Direita, Carenagem Central, *Tipo 15*	C-35.3	11	Faixa B Direita, Carenagem Superior, *Tipo 21*	C-35.4	7
Faixa A Esquerda, Tampa Lateral, *Tipo 5*	C-35	27	Faixa B Direita, Carenagem Central, *Tipo 15*	C-35.3	16	Faixa B Direita, Carenagem Superior, *Tipo 22*	C-35.4	7
Faixa A Esquerda, Tampa Lateral, *Tipo 5*	C-35.9	35	Faixa B Direita, Carenagem Central, *Tipo 16*	C-35.3	11	Faixa B Direita, Carenagem Superior, *Tipo 24*	C-35.5	8
Faixa A Esquerda, Tampa Lateral, *Tipo 6*	C-35.9	35	Faixa B Direita, Carenagem Central, *Tipo 16*	C-35.3	16	Faixa B Direita, Carenagem Superior, *Tipo 25*	C-35.5	8
Faixa A Esquerda, Tanque Combustível, *Tipo 1*	C-35.7	5	Faixa B Direita, Carenagem Central, *Tipo 17*	C-35.3	11	Faixa B Direita, Carenagem Superior, *Tipo 26*	C-35.5	8
Faixa A Esquerda, Tanque Combustível, *Tipo 2*	C-35.7	5	Faixa B Direita, Carenagem Central, *Tipo 17*	C-35.3	16	Faixa B Direita, Carenagem Superior, *Tipo 3*	C-35.8	6
Faixa A Esquerda, Tanque Combustível, *Tipo 3*	C-35.7	5	Faixa B Direita, Carenagem Central, *Tipo 2*	C-35	14	Faixa B Direita, Carenagem Superior, *Tipo 4*	C-35.8	6
Faixa A Esquerda, Tanque Combustível, *Tipo 4*	C-35.9	5	Faixa B Direita, Carenagem Central, *Tipo 2*	C-35.6	10	Faixa B Direita, Carenagem Superior, *Tipo 4*	C-35.9	9
Faixa A Esquerda, Tanque Combustível, *Tipo 5*	C-35.9	5	Faixa B Direita, Carenagem Central, *Tipo 2*	C-35.7	14	Faixa B Direita, Carenagem Superior, *Tipo 5*	C-35.9	9
Faixa A Esquerda, Tanque Combustível, *Tipo 6*	C-35.9	5	Faixa B Direita, Carenagem Central, *Tipo 21*	C-35.4	12	Faixa B Direita, Carenagem Superior, *Tipo 6*	C-35.9	9
Faixa A, Direita Carenagem Central, *Tipo 1*	C-35.1	17	Faixa B Direita, Carenagem Central, *Tipo 22*	C-35.4	12	Faixa B Direita, Carenagem Superior, *Tipo 7*	C-35.1	7
Faixa A, Direita Carenagem Central, *Tipo 10*	C-35.1	17	Faixa B Direita, Carenagem Central, *Tipo 23*	C-35.4	12	Faixa B Direita, Carenagem Superior, *Tipo 8*	C-35.1	7

ÍNDICE DE NOME DE PEÇAS

Descrição	Nº do bloco	Nº de Ref.	Descrição	Nº do bloco	Nº de Ref.	Descrição	Nº do bloco	Nº de Ref.
Faixa B Direita, Tampa Lateral, *Tipo 1*	C-35	25	Faixa B Esquerda, Carenagem Central, *Tipo 15*	C-35.3	23	Faixa B Esquerda, Carenagem Superior, *Tipo 22*	C-35.4	9
Faixa B Direita, Tampa Lateral, *Tipo 1*	C-35.6	20	Faixa B Esquerda, Carenagem Central, *Tipo 16*	C-35.3	18	Faixa B Esquerda, Carenagem Superior, *Tipo 24*	C-35.5	10
Faixa B Direita, Tampa Lateral, *Tipo 1*	C-35.7	34	Faixa B Esquerda, Carenagem Central, *Tipo 16*	C-35.3	23	Faixa B Esquerda, Carenagem Superior, *Tipo 25*	C-35.5	10
Faixa B Direita, Tampa Lateral, *Tipo 13*	C-35.2	22	Faixa B Esquerda, Carenagem Central, *Tipo 17*	C-35.3	18	Faixa B Esquerda, Carenagem Superior, *Tipo 26*	C-35.5	10
Faixa B Direita, Tampa Lateral, *Tipo 14*	C-35.2	22	Faixa B Esquerda, Carenagem Central, *Tipo 17*	C-35.3	23	Faixa B Esquerda, Carenagem Superior, *Tipo 3*	C-35.7	12
Faixa B Direita, Tampa Lateral, *Tipo 15*	C-35.3	26	Faixa B Esquerda, Carenagem Central, *Tipo 2*	C-35	20	Faixa B Esquerda, Carenagem Superior, *Tipo 3*	C-35.8	8
Faixa B Direita, Tampa Lateral, *Tipo 16*	C-35.3	26	Faixa B Esquerda, Carenagem Central, *Tipo 2*	C-35.6	16	Faixa B Esquerda, Carenagem Superior, *Tipo 4*	C-35.8	8
Faixa B Direita, Tampa Lateral, *Tipo 17*	C-35.3	26	Faixa B Esquerda, Carenagem Central, *Tipo 21*	C-35.4	19	Faixa B Esquerda, Carenagem Superior, *Tipo 4*	C-35.9	12
Faixa B Direita, Tampa Lateral, *Tipo 2*	C-35	25	Faixa B Esquerda, Carenagem Central, *Tipo 22*	C-35.4	19	Faixa B Esquerda, Carenagem Superior, *Tipo 5*	C-35.9	12
Faixa B Direita, Tampa Lateral, *Tipo 2*	C-35.6	20	Faixa B Esquerda, Carenagem Central, *Tipo 23*	C-35.4	19	Faixa B Esquerda, Carenagem Superior, *Tipo 7*	C-35.1	12
Faixa B Direita, Tampa Lateral, *Tipo 2*	C-35.7	34	Faixa B Esquerda, Carenagem Central, *Tipo 24*	C-35.5	18	Faixa B Esquerda, Carenagem Superior, *Tipo 8*	C-35.1	12
Faixa B Direita, Tampa Lateral, *Tipo 21*	C-35.4	24	Faixa B Esquerda, Carenagem Central, *Tipo 24*	C-35.5	21	Faixa B Esquerda, Carenagem Superior, *Tipo 1*	C-35.1	12
Faixa B Direita, Tampa Lateral, *Tipo 22*	C-35.4	24	Faixa B Esquerda, Carenagem Central, *Tipo 24*	C-35.5	23	Faixa B Esquerda, Tampa Lateral, *Tipo 1*	C-35	28
Faixa B Direita, Tampa Lateral, *Tipo 3*	C-35	25	Faixa B Esquerda, Carenagem Central, *Tipo 25*	C-35.5	18	Faixa B Esquerda, Tampa Lateral, *Tipo 1*	C-35.6	22
Faixa B Direita, Tampa Lateral, *Tipo 3*	C-35.7	34	Faixa B Esquerda, Carenagem Central, *Tipo 25*	C-35.5	21	Faixa B Esquerda, Tampa Lateral, *Tipo 1*	C-35.7	36
Faixa B Direita, Tampa Lateral, *Tipo 3*	C-35.8	20	Faixa B Esquerda, Carenagem Central, *Tipo 25*	C-35.5	23	Faixa B Esquerda, Tampa Lateral, *Tipo 13*	C-35.2	27
Faixa B Direita, Tampa Lateral, *Tipo 4*	C-35.8	20	Faixa B Esquerda, Carenagem Central, *Tipo 26*	C-35.5	18	Faixa B Esquerda, Tampa Lateral, *Tipo 14*	C-35.2	27
Faixa B Direita, Tampa Lateral, *Tipo 4*	C-35.9	34	Faixa B Esquerda, Carenagem Central, *Tipo 26*	C-35.5	21	Faixa B Esquerda, Tampa Lateral, *Tipo 15*	C-35.3	32
Faixa B Direita, Tampa Lateral, *Tipo 5*	C-35	25	Faixa B Esquerda, Carenagem Central, *Tipo 26*	C-35.5	23	Faixa B Esquerda, Tampa Lateral, *Tipo 16*	C-35.3	32
Faixa B Direita, Tampa Lateral, *Tipo 5*	C-35.10	18	Faixa B Esquerda, Carenagem Central, *Tipo 3*	C-35	20	Faixa B Esquerda, Tampa Lateral, *Tipo 17*	C-35.3	32
Faixa B Direita, Tampa Lateral, *Tipo 5*	C-35.9	34	Faixa B Esquerda, Carenagem Central, *Tipo 3*	C-35.7	23	Faixa B Esquerda, Tampa Lateral, *Tipo 2*	C-35	28
Faixa B Direita, Tampa Lateral, *Tipo 6*	C-35.9	34	Faixa B Esquerda, Carenagem Central, *Tipo 3*	C-35.7	29	Faixa B Esquerda, Tampa Lateral, *Tipo 2*	C-35.6	22
Faixa B Direita, Tanque Combustível, *Tipo 1*	C-35.7	2	Faixa B Esquerda, Carenagem Central, *Tipo 3*	C-35.8	16	Faixa B Esquerda, Tampa Lateral, *Tipo 2*	C-35.7	36
Faixa B Direita, Tanque Combustível, *Tipo 2*	C-35.7	2	Faixa B Esquerda, Carenagem Central, *Tipo 4*	C-35.8	16	Faixa B Esquerda, Tampa Lateral, *Tipo 21*	C-35.4	28
Faixa B Direita, Tanque Combustível, *Tipo 24*	C-35.5	2	Faixa B Esquerda, Carenagem Central, *Tipo 4*	C-35.9	23	Faixa B Esquerda, Tampa Lateral, *Tipo 22*	C-35.4	28
Faixa B Direita, Tanque Combustível, *Tipo 25*	C-35.5	2	Faixa B Esquerda, Carenagem Central, *Tipo 4*	C-35.9	29	Faixa B Esquerda, Tampa Lateral, *Tipo 3*	C-35	28
Faixa B Direita, Tanque Combustível, *Tipo 26*	C-35.5	2	Faixa B Esquerda, Carenagem Central, *Tipo 5*	C-35	20	Faixa B Esquerda, Tampa Lateral, *Tipo 3*	C-35.7	36
Faixa B Direita, Tanque Combustível, *Tipo 4*	C-35.9	2	Faixa B Esquerda, Carenagem Central, *Tipo 5*	C-35.9	23	Faixa B Esquerda, Tampa Lateral, *Tipo 3*	C-35.8	22
Faixa B Direita, Tanque Combustível, *Tipo 5*	C-35.9	2	Faixa B Esquerda, Carenagem Central, *Tipo 5*	C-35.9	29	Faixa B Esquerda, Tampa Lateral, *Tipo 4*	C-35.8	22
Faixa B Direita, Tanque Combustível, *Tipo 6*	C-35.9	2	Faixa B Esquerda, Carenagem Central, *Tipo 6*	C-35.9	23	Faixa B Esquerda, Tampa Lateral, *Tipo 4*	C-35.9	36
Faixa B Direita, Tanque Combustível, *Tipo 3*	C-35.7	2	Faixa B Esquerda, Carenagem Central, *Tipo 6*	C-35.9	29	Faixa B Esquerda, Tampa Lateral, *Tipo 5*	C-35	28
Faixa B Esquerda, Carenagem Central, *Tipo 2*	C-35.7	23	Faixa B Esquerda, Carenagem Superior, *Tipo 1*	C-35.6	8	Faixa B Esquerda, Tampa Lateral, *Tipo 5*	C-35.9	36
Faixa B Esquerda, Carenagem Central, *Tipo 1*	C-35	20	Faixa B Esquerda, Carenagem Superior, *Tipo 1*	C-35.7	12	Faixa B Esquerda, Tampa Lateral, *Tipo 6*	C-35.9	36
Faixa B Esquerda, Carenagem Central, *Tipo 1*	C-35.6	16	Faixa B Esquerda, Carenagem Superior, *Tipo 15*	C-35.3	9	Faixa B Esquerda, Tampa Lateral, *Tipo 5*	C-35.10	19
Faixa B Esquerda, Carenagem Central, *Tipo 1*	C-35.7	23	Faixa B Esquerda, Carenagem Superior, *Tipo 16*	C-35.3	9	Faixa B Esquerda, Tanque Combustível, *Tipo 1*	C-35.7	6
Faixa B Esquerda, Carenagem Central, *Tipo 1*	C-35.7	29	Faixa B Esquerda, Carenagem Superior, *Tipo 17*	C-35.3	9	Faixa B Esquerda, Tanque Combustível, *Tipo 2*	C-35.7	6
Faixa B Esquerda, Carenagem Central, *Tipo 13*	C-35.2	17	Faixa B Esquerda, Carenagem Superior, *Tipo 2*	C-35.6	8	Faixa B Esquerda, Tanque Combustível, *Tipo 24*	C-35.5	3
Faixa B Esquerda, Carenagem Central, *Tipo 14*	C-35.2	17	Faixa B Esquerda, Carenagem Superior, *Tipo 2*	C-35.7	12	Faixa B Esquerda, Tanque Combustível, *Tipo 25*	C-35.5	3
Faixa B Esquerda, Carenagem Central, *Tipo 15*	C-35.3	18	Faixa B Esquerda, Carenagem Superior, *Tipo 21*	C-35.4	9	Faixa B Esquerda, Tanque Combustível, *Tipo 26*	C-35.5	3

ÍNDICE DE NOME DE PEÇAS

Descrição	Nº do bloco	Nº de Ref.	Descrição	Nº do bloco	Nº de Ref.	Descrição	Nº do bloco	Nº de Ref.
Faixa B Esquerda, Tanque Combustível, *Tipo 3*	C-35.7	6	Faixa B Esquerda, Tampa Lateral, *Tipo 9*	C-35.1	41	Faixa C Direita, Tanque Combustível, *Tipo 4*	C-35.9	3
Faixa B Esquerda, Tanque Combustível, *Tipo 4*	C-35.9	6	Faixa B, L. Carenagem Superior, *Tipo 13*	C-35.2	9	Faixa C Direita, Tanque Combustível, *Tipo 6*	C-35.9	3
Faixa B Esquerda, Tanque Combustível, *Tipo 5*	C-35.9	6	Faixa B, L. Carenagem Superior, *Tipo 14*	C-35.2	9	Faixa C Direita, Tanque Combustível, *Tipo 1*	C-35.7	3
Faixa B Esquerda, Tanque Combustível, *Tipo 6*	C-35.9	6	Faixa B Esquerda, Carenagem Superior, *Tipo 2*	C-35	9	Faixa C Esquerda, Carenagem Central, *Tipo 1*	C-35	21
Faixa B, Carenagem Central, *Tipo 5*	C-35.10	10	Faixa C Direita, Tanque Combustível, *Tipo 5*	C-35.9	3	Faixa C Esquerda, Carenagem Central, *Tipo 1*	C-35.6	17
Faixa B Direita, Carenagem Central, *Tipo 10*	C-35.1	18	Faixa C Direita, Carenagem Central, *Tipo 1*	C-35	15	Faixa C Esquerda, Carenagem Central, *Tipo 1*	C-35.7	24
Faixa B Direita, Carenagem Central, *Tipo 11*	C-35.1	19	Faixa C Direita, Carenagem Central, *Tipo 1*	C-35.6	11	Faixa C Esquerda, Carenagem Central, *Tipo 1*	C-35.7	30
Faixa B Direita, Carenagem Central, *Tipo 4*	C-35.9	14	Faixa C Direita, Carenagem Central, *Tipo 1*	C-35.7	15	Faixa C Esquerda, Carenagem Central, *Tipo 1*	C-35.9	24
Faixa B Direita, Carenagem Central, *Tipo 5*	C-35.9	14	Faixa C Direita, Carenagem Central, *Tipo 1*	C-35.7	21	Faixa C Esquerda, Carenagem Central, *Tipo 1*	C-35.9	30
Faixa B Direita, Carenagem Central, *Tipo 6*	C-35.1	19	Faixa C Direita, Carenagem Central, *Tipo 1*	C-35.9	15	Faixa C Esquerda, Carenagem Central, *Tipo 13*	C-35.2	18
Faixa B Direita, Carenagem Central, *Tipo 7*	C-35.1	19	Faixa C Direita, Carenagem Central, *Tipo 1*	C-35.9	21	Faixa C Esquerda, Carenagem Central, *Tipo 14*	C-35.2	18
Faixa B Direita, Carenagem Central, *Tipo 8*	C-35.1	19	Faixa C Direita, Carenagem Central, *Tipo 13*	C-35.2	12	Faixa C Esquerda, Carenagem Central, *Tipo 15*	C-35.3	19
Faixa B Direita, Carenagem Central, *Tipo 9*	C-35.1	19	Faixa C Direita, Carenagem Central, *Tipo 14*	C-35.2	12	Faixa C Esquerda, Carenagem Central, *Tipo 16*	C-35.3	19
Faixa B Direita, Carenagem Superior, *Tipo 2*	C-35	6	Faixa C Direita, Carenagem Central, *Tipo 15*	C-35.3	12	Faixa C Esquerda, Carenagem Central, *Tipo 17*	C-35.3	19
Faixa B Direita, Carenagem Superior, *Tipo 2*	C-35.7	9	Faixa C Direita, Carenagem Central, *Tipo 16*	C-35.3	12	Faixa C Esquerda, Carenagem Central, *Tipo 2*	C-35	21
Faixa B Direita, Carenagem Superior, *Tipo 3*	C-35.7	9	Faixa C Direita, Carenagem Central, *Tipo 17*	C-35.3	12	Faixa C Esquerda, Carenagem Central, *Tipo 2*	C-35.6	17
Faixa B Direita, Tampa Lateral, *Tipo 10*	C-35.1	34	Faixa C Direita, Carenagem Central, *Tipo 2*	C-35	15	Faixa C Esquerda, Carenagem Central, *Tipo 2*	C-35.7	24
Faixa B Direita, Tampa Lateral, *Tipo 11*	C-35.1	35	Faixa C Direita, Carenagem Central, *Tipo 2*	C-35.6	11	Faixa C Esquerda, Carenagem Central, *Tipo 2*	C-35.7	30
Faixa B Direita, Tampa Lateral, *Tipo 6*	C-35.1	35	Faixa C Direita, Carenagem Central, *Tipo 2*	C-35.7	15	Faixa C Esquerda, Carenagem Central, *Tipo 2*	C-35.9	24
Faixa B Direita, Tampa Lateral, *Tipo 7*	C-35.1	35	Faixa C Direita, Carenagem Central, *Tipo 2*	C-35.7	21	Faixa C Esquerda, Carenagem Central, *Tipo 2*	C-35.9	30
Faixa B Direita, Tampa Lateral, *Tipo 8*	C-35.1	35	Faixa C Direita, Carenagem Central, *Tipo 2*	C-35.9	15	Faixa C Esquerda, Carenagem Central, *Tipo 21*	C-35.4	20
Faixa B Direita, Tampa Lateral, *Tipo 9*	C-35.1	35	Faixa C Direita, Carenagem Central, *Tipo 2*	C-35.9	21	Faixa C Esquerda, Carenagem Central, *Tipo 24*	C-35.5	19
Faixa B Esquerda, Carenagem Central, *Tipo 10*	C-35.1	26	Faixa C Direita, Carenagem Central, *Tipo 21*	C-35.4	13	Faixa C Esquerda, Carenagem Central, *Tipo 25*	C-35.5	19
Faixa B Esquerda, Carenagem Central, *Tipo 11*	C-35.1	27	Faixa C Direita, Carenagem Central, *Tipo 24*	C-35.5	13	Faixa C Esquerda, Carenagem Central, *Tipo 26*	C-35.5	19
Faixa B Esquerda, Carenagem Central, *Tipo 6*	C-35.1	27	Faixa C Direita, Carenagem Central, *Tipo 25*	C-35.5	13	Faixa C Esquerda, Carenagem Central, *Tipo 3*	C-35	21
Faixa B Esquerda, Carenagem Central, *Tipo 7*	C-35.1	27	Faixa C Direita, Carenagem Central, *Tipo 26*	C-35.5	13	Faixa C Esquerda, Carenagem Central, *Tipo 3*	C-35.7	24
Faixa B Esquerda, Carenagem Central, *Tipo 8*	C-35.1	27	Faixa C Direita, Carenagem Central, *Tipo 3*	C-35	15	Faixa C Esquerda, Carenagem Central, *Tipo 3*	C-35.7	30
Faixa B Esquerda, Carenagem Central, *Tipo 9	C-35.1	27	Faixa C Direita, Carenagem Central, *Tipo 3*	C-35.7	15	Faixa C Esquerda, Carenagem Central, *Tipo 3*	C-35.8	17
Faixa B Esquerda, Carenagem Superior, *Tipo 1*	C-35	9	Faixa C Direita, Carenagem Central, *Tipo 3*	C-35.7	21	Faixa C Esquerda, Carenagem Central, *Tipo 4*	C-35.8	17
Faixa B Esquerda, Carenagem Superior, *Tipo 10*	C-35.1	13	Faixa C Direita, Carenagem Central, *Tipo 3*	C-35.8	11	Faixa C Esquerda, Carenagem Central, *Tipo 5*	C-35	21
Faixa B Esquerda, Carenagem Superior, *Tipo 11*	C-35.1	12	Faixa C Direita, Carenagem Central, *Tipo 4*	C-35.8	11	Faixa C Esquerda, Tampa Lateral, *Tipo 1*	C-35	29
Faixa B Esquerda, Carenagem Superior, *Tipo 3*	C-35	9	Faixa C Direita, Carenagem Central, *Tipo 5*	C-35	15	Faixa C Esquerda, Tampa Lateral, *Tipo 13*	C-35.2	28
Faixa B Esquerda, Carenagem Superior, *Tipo 5*	C-35	9	Faixa C Direita, Tampa Lateral, *Tipo 13*	C-35.2	23	Faixa C Esquerda, Tampa Lateral, *Tipo 14*	C-35.2	28
Faixa B Esquerda, Carenagem Superior, *Tipo 6*	C-35.9	12	Faixa C Direita, Tampa Lateral, *Tipo 14*	C-35.2	23	Faixa C Esquerda, Tampa Lateral, *Tipo 15*	C-35.3	33
Faixa B Esquerda, Tampa Lateral, *Tipo 10*	C-35.1	40	Faixa C Direita, Tampa Lateral, *Tipo 15*	C-35.3	27	Faixa C Esquerda, Tampa Lateral, *Tipo 16*	C-35.3	33
Faixa B Esquerda, Tampa Lateral, *Tipo 11*	C-35.1	41	Faixa C Direita, Tampa Lateral, *Tipo 16*	C-35.3	27	Faixa C Esquerda, Tampa Lateral, *Tipo 17*	C-35.3	33
Faixa B Esquerda, Tampa Lateral, *Tipo 6*	C-35.1	41	Faixa C Direita, Tampa Lateral, *Tipo 17*	C-35.3	27	Faixa C Esquerda, Tampa Lateral, *Tipo 2*	C-35	29
Faixa B Esquerda, Tampa Lateral, *Tipo 7*	C-35.1	41	Faixa C Direita, Tanque Combustível, *Tipo 2*	C-35.7	3	Faixa C Esquerda, Tampa Lateral, *Tipo 3*	C-35	29
Faixa B Esquerda, Tampa Lateral, *Tipo 8*	C-35.1	41	Faixa C Direita, Tanque Combustível, *Tipo 3*	C-35.7	3	Faixa C Esquerda, Tampa Lateral, *Tipo 5*	C-35	29

ÍNDICE DE NOME DE PEÇAS

Descrição	Nº do bloco	Nº de Ref.	Descrição	Nº do bloco	Nº de Ref.	Descrição	Nº do bloco	Nº de Ref.
Faixa C Esquerda, Tampa Lateral, *Tipo 8*	C-35.1	43	Faixa D Direita, Carenagem Central, *Tipo 16*	C-35.3	13	Faixa Direita, Carenagem Central, *Tipo 16*	C-35.3	14
Faixa C Esquerda, Tampa Lateral, *Tipo 9*	C-35.1	43	Faixa D Direita, Carenagem Central, *Tipo 17*	C-35.3	13	Faixa Direita, Carenagem Central, *Tipo 17*	C-35.3	14
Faixa C Esquerda, Tanque Combustível, *Tipo 1*	C-35.7	4	Faixa D Direita, Carenagem Central, *Tipo 2*	C-35	16	Faixa Direita, Carenagem Central, *Tipo 2*	C-35	17
Faixa C Esquerda, Tanque Combustível, *Tipo 2*	C-35.7	4	Faixa D Direita, Carenagem Central, *Tipo 21*	C-35.4	10	Faixa Direita, Carenagem Central, *Tipo 2*	C-35.7	7
Faixa C Esquerda, Tanque Combustível, *Tipo 3*	C-35.7	4	Faixa D Direita, Carenagem Central, *Tipo 22*	C-35.4	10	Faixa Direita, Carenagem Central, *Tipo 21*	C-35.4	15
Faixa C Esquerda, Tanque Combustível, *Tipo 4*	C-35.9	4	Faixa D Direita, Carenagem Central, *Tipo 23*	C-35.4	10	Faixa Direita, Carenagem Central, *Tipo 22*	C-35.4	15
Faixa C Esquerda, Tanque Combustível, *Tipo 5*	C-35.9	4	Faixa D Direita, Carenagem Central, *Tipo 3*	C-35	16	Faixa Direita, Carenagem Central, *Tipo 24*	C-35.5	14
Faixa C Esquerda, Tanque Combustível, *Tipo 6*	C-35.9	4	Faixa D Direita, Carenagem Central, *Tipo 5*	C-35	16	Faixa Direita, Carenagem Central, *Tipo 25*	C-35.5	14
Faixa C Direita, Carenagem Central, *Tipo 10*	C-35.1	20	Faixa D Direita, Tampa Lateral, *Tipo 15*	C-35.3	28	Faixa Direita, Carenagem Central, *Tipo 26*	C-35.5	14
Faixa C Direita, Carenagem Central, *Tipo 6*	C-35.1	21	Faixa D Direita, Tampa Lateral, *Tipo 16*	C-35.3	28	Faixa Direita, Carenagem Central, *Tipo 3*	C-35	17
Faixa C Direita, Carenagem Central, *Tipo 7*	C-35.1	21	Faixa D Direita, Tampa Lateral, *Tipo 17*	C-35.3	28	Faixa Direita, Carenagem Central, *Tipo 3*	C-35.7	7
Faixa C Direita, Carenagem Central, *Tipo 8*	C-35.1	21	Faixa D Esquerda, Carenagem Central, *Tipo 1*	C-35	22	Faixa Direita, Carenagem Central, *Tipo 3*	C-35.8	13
Faixa C Direita, Carenagem Central, *Tipo 9*	C-35.1	21	Faixa D Esquerda, Carenagem Central, *Tipo 15*	C-35.3	20	Faixa Direita, Carenagem Central, *Tipo 4*	C-35.8	13
Faixa C Direita, Tampa Lateral, *Tipo 10*	C-35.1	36	Faixa D Esquerda, Carenagem Central, *Tipo 16*	C-35.3	20	Faixa Direita, Carenagem Central, *Tipo 4*	C-35.9	7
Faixa C Direita, Tampa Lateral, *Tipo 6*	C-35.1	37	Faixa D Esquerda, Carenagem Central, *Tipo 17*	C-35.3	20	Faixa Direita, Carenagem Central, *Tipo 5*	C-35	17
Faixa C Direita, Tampa Lateral, *Tipo 7*	C-35.1	37	Faixa D Esquerda, Carenagem Central, *Tipo 2*	C-35	22	Faixa Direita, Carenagem Central, *Tipo 5*	C-35.10	9
Faixa C Direita, Tampa Lateral, *Tipo 8*	C-35.1	37	Faixa D Esquerda, Carenagem Central, *Tipo 21*	C-35.4	17	Faixa Direita, Carenagem Central, *Tipo 5*	C-35.10	12
Faixa C Direita, Tampa Lateral, *Tipo 9*	C-35.1	37	Faixa D Esquerda, Carenagem Central, *Tipo 22*	C-35.4	17	Faixa Direita, Carenagem Central, *Tipo 5*	C-35.9	7
Faixa C Esquerda, Carenagem Central, *Tipo 10*	C-35.1	28	Faixa D Esquerda, Carenagem Central, *Tipo 23*	C-35.4	17	Faixa Direita, Carenagem Central, *Tipo 8*	C-35.1	23
Faixa C Esquerda, Carenagem Central, *Tipo 6*	C-35.1	29	Faixa D Esquerda, Carenagem Central, *Tipo 3*	C-35	22	Faixa Direita, Carenagem Central, *Tipo 5*	C-35.10	4
Faixa C Esquerda, Carenagem Central, *Tipo 7*	C-35.1	29	Faixa D Esquerda, Carenagem Central, *Tipo 5*	C-35	22	Faixa Direita, Carenagem Superior, *Tipo 1*	C-35	7
Faixa C Esquerda, Carenagem Central, *Tipo 8*	C-35.1	29	Faixa D Esquerda, Carenagem Central, *Tipo 8*	C-35.1	30	Faixa Direita, Carenagem Superior, *Tipo 1*	C-35.1	9
Faixa C Esquerda, Carenagem Central, *Tipo 9*	C-35.1	29	Faixa D Esquerda, Tampa Lateral, *Tipo 15*	C-35.3	34	Faixa Direita, Carenagem Superior, *Tipo 2*	C-35	7
Faixa C Esquerda, Tampa Lateral, *Tipo 10*	C-35.1	42	Faixa D Esquerda, Tampa Lateral, *Tipo 16*	C-35.3	34	Faixa Direita, Carenagem Superior, *Tipo 3*	C-35	7
Faixa C Esquerda, Tampa Lateral, *Tipo 6*	C-35.1	43	Faixa D Esquerda, Tampa Lateral, *Tipo 17*	C-35.3	34	Faixa Direita, Carenagem Superior, *Tipo 5*	C-35.10	5
Faixa C Esquerda, Tampa Lateral, *Tipo 7*	C-35.1	43	Faixa D Direita, Carenagem Central, *Tipo 1*	C-35.1	22	Faixa Direita, Carenagem Superior, *Tipo 7*	C-35.1	9
Faixa Carenagem Central, *Tipo 1*	C-35	11	Faixa D Direita, Carenagem Central, *Tipo 10*	C-35.1	22	Faixa Direita, Carenagem Superior, *Tipo 8*	C-35.1	9
Faixa Carenagem Central, *Tipo 1*	C-35.6	12	Faixa D Direita, Carenagem Central, *Tipo 11*	C-35.1	22	Faixa Direita, Tampa Lateral, *Tipo 1*	C-35	26
Faixa Carenagem Central, *Tipo 10*	C-35.1	15	Faixa D Direita, Carenagem Central, *Tipo 7*	C-35.1	22	Faixa Direita, Tampa Lateral, *Tipo 2*	C-35	26
Faixa Carenagem Central, *Tipo 11*	C-35.1	15	Faixa D Direita, Carenagem Central, *Tipo 8*	C-35.1	22	Faixa Direita, Tampa Lateral, *Tipo 24*	C-35.5	25
Faixa Carenagem Central, *Tipo 2*	C-35.6	12	Faixa D Esquerda, Carenagem Central, *Tipo 1*	C-35.1	30	Faixa Direita, Tampa Lateral, *Tipo 25*	C-35.5	25
Faixa Carenagem Central, *Tipo 5*	C-35.10	11	Faixa D Esquerda, Carenagem Central, *Tipo 10*	C-35.1	30	Faixa Direita, Tampa Lateral, *Tipo 26*	C-35.5	25
Faixa Carenagem Central, *Tipo 6*	C-35.1	16	Faixa D Esquerda, Carenagem Central, *Tipo 11*	C-35.1	30	Faixa Direita, Tampa Lateral, *Tipo 3*	C-35	26
Faixa Carenagem Central, *Tipo 7*	C-35.1	16	Faixa D Esquerda, Carenagem Central, *Tipo 7*	C-35.1	30	Faixa Direita, Tampa Lateral, *Tipo 5*	C-35	26
Faixa Carenagem Central, *Tipo 8*	C-35.1	16	Faixa Direita, Carenagem Central, *Tipo 1*	C-35	17	Faixa Direita, Tanque Combustível, *Tipo 1*	C-35	1
Faixa Carenagem Central, *Tipo 9*	C-35.1	16	Faixa Direita, Carenagem Central, *Tipo 1*	C-35.7	7	Faixa Direita, Tanque Combustível, *Tipo 1*	C-35.1	1
Faixa Carenagem Superior, *Tipo 5*	C-35.10	6	Faixa Direita, Carenagem Central, *Tipo 13*	C-35.2	14	Faixa Direita, Tanque Combustível, *Tipo 1*	C-35.6	1
Faixa D Direita, Carenagem Central, *Tipo 1*	C-35	16	Faixa Direita, Carenagem Central, *Tipo 14*	C-35.2	14	Faixa Direita, Tanque Combustível, *Tipo 1*	C-35.6	3
Faixa D Direita, Carenagem Central, *Tipo 15*	C-35.3	13	Faixa Direita, Carenagem Central, *Tipo 15*	C-35.3	14	Faixa Direita, Tanque Combustível, *Tipo 10*	C-35.1	1

ÍNDICE DE NOME DE PEÇAS

[illegible]

ÍNDICE DE NOME DE PEÇAS

Descrição	Nº do bloco	Nº de Ref.	Descrição	Nº do bloco	Nº de Ref.	Descrição	Nº do bloco	Nº de Ref.
Faixa G Esquerda, Carenagem Central, *Tipo 4*	C-35.9	27	Farol Comp. (12 V 60/55 W)	C-1	1	Garfo Seletor Central	C-16	2
Faixa G Esquerda, Carenagem Central, *Tipo 5*	C-35.9	27	Farol Comp. (12 V 60/55 W)	C-1	1	Garfo Seletor Central	C-16	2
Faixa G Esquerda, Carenagem Central, *Tipo 6*	C-35.9	27	Farol Comp. (12 V 60/55 W)	C-1	2	Garfo Seletor Direito	C-16	1
Faixa Pára-brisa, *Tipo 21*	C-35.4	5	Fiação Comp.	C-28	14	Garfo Seletor Direito	C-16	1
Faixa Superior, Tanque Combustível, *Tipo 5*	C-35.10	1	Fiação Comp.	C-28	14	Garfo Seletor Esquerdo	C-16	3
Faixa, Carenagem Central, *Tipo 2*	C-35	11	Fiação Comp.	C-28	14	Garfo Seletor Esquerdo	C-16	3
Faixa, Carenagem Central, *Tipo 3*	C-35	11	Fiação Comp.	C-28	14	Garfo Traseiro, *NH-146M*	C-22	13
Faixa, Carenagem Central, *Tipo 4*	C-35	12	Fiação Comp.	C-28	14	Garfo Traseiro Comp., *NH-146M*	C-22	5
Faixa, Carenagem Central, *Tipo 5*	C-35	12	Fiação Comp.	C-28.1	13	Gerador Comp. (DENSO)	C-9	3
Faixa, Carenagem Central, *Tipo 3*	C-35.8	12	Fiação Comp.	C-28.1	13	Gerador Pulsador Ignição, Comp.	C-5	11
Faixa, Carenagem Central, *Tipo 4*	C-35.8	12	Fiação Comp.	C-28.1	13	Gerador Pulsador Ignição, Comp.	C-5	11
Faixa, Carenagem Superior, *Tipo 1*	C-35.7	10	Fiação Comp.	C-28.1	13	Grade, Radiador	C-31	6
Faixa, Carenagem Superior, *Tipo 2*	C-35.7	10	Fiação Comp.	C-28.1	13	Guarnição da Tela	C-12	7
Faixa, Carenagem Superior, *Tipo 3*	C-35.7	10	Fiação Comp.	C-28.1	13	Guarnição do Farol	C-1	4
Faixa, Carenagem Superior, *Tipo 4*	C-35.9	10	Fiação Comp.	C-28.1	13	Guarnição Espelho Retrovisor	C-32	23
Faixa, Carenagem Superior, *Tipo 5*	C-35.9	10	Fiação Comp.	C-28.1	13	Guarnição Inferior Carcaça, Filtro de Ar	C-17.1	5
Faixa, Carenagem Superior, *Tipo 6*	C-35.9	10	Fiação Comp. Lâmpada Lanterna	C-1	5	Guarnição Pedal de Câmbio	C-19	3
Faixa Direita, Carenagem Central, *Tipo 1*	C-35.1	23	Fiação Comp. Lâmpada Lanterna	C-1	5	Guarnição Tampa, Pulsador	C-5	4
Faixa Direita, Carenagem Central, *Tipo 10*	C-35.1	23	Fiação Comp.	C-28.1	13	Guarnição Tampa, Pulsador	C-5	5
Faixa Direita, Carenagem Central, *Tipo 11*	C-35.1	23	Fiação, Lanterna Licença	C-24	4	Guarnição, Ajustador	C-4	6
Faixa Direita, Carenagem Central, *Tipo 7*	C-35.1	23	Filtro Cilindro Mestre	C-4	17	Guarnição, Carcaça Filtro de Ar	C-17.1	4
Faixa, Tampa Lateral, *Tipo 13*	C-35.2	25	Filtro Comp., Ar	C-17.1	8	Guarnição, Escapamento	C-18	5
Faixa, Tampa Lateral, *Tipo 14*	C-35.2	25	Filtro de Combustível	C-14	4	Guarnição, Espelho Retrovisor	C-32.1	22
Faixa, Tampa Lateral, *Tipo 15*	C-35.3	30	Filtro de Óleo	C-13	6	Guarnição, Lente	C-24	6
Faixa, Tampa Lateral, *Tipo 16*	C-35.3	30	Filtro Externo de Ventilação	C-17.2	7	Guarnição, Lente	C-25	4
Faixa, Tampa Lateral, *Tipo 17*	C-35.3	30	Filtro Interno de Ventilação	C-17.2	3	Guarnição, Lente	C-25.1	4
Faixa, Tampa Lateral, *Tipo 21*	C-35.4	26	Filtro, Reservatório Cilindro Mestre	C-4.1	14	Guarnição, Sinaleira Dianteira	C-25.1	13
Faixa, Tampa Lateral, *Tipo 22*	C-35.4	26	Flange, Comp. Coroa	C-13	9	Guia B, Corrente de Comando	C-4	4
Faixa, Tampa Lateral, *Tipo 23*	C-35.4	26	Fusível, (30 A)	C-27	20	Guia B, Corrente de Comando	C-4	4
Faixa, Tanque Combustível, *Tipo 1*	C-35	2	Fusível, (10 A)	C-28	31	Guia B, Corrente de Comando	C-4.1	6
Faixa, Tanque Combustível, *Tipo 1*	C-35.1	2	Fusível, (10 A)	C-28.1	28	Guia Braço Embreagem	C-6	4
Faixa, Tanque Combustível, *Tipo 10*	C-35.1	2	Fusível, (15 A)	C-28	32	Guia Cabo Embreagem	C-5	1
Faixa, Tanque Combustível, *Tipo 11*	C-35.1	2	Fusível, (15 A)	C-28.1	29	Guia Corrente de Comando	C-4	7
Faixa, Tanque Combustível, *Tipo 2*	C-35	2				Guia Corrente de Comando	C-4.1	7
Faixa, Tanque Combustível, *Tipo 3*	C-35	2				Guia da Corrente	C-10	2
Faixa, Tanque Combustível, *Tipo 5*	C-35	2				Guia de Válvula	C-2	2
Faixa, Tanque Combustível, *Tipo 7*	C-35.1	2	Garfo Dianteiro Esquerdo (SHOWA)	C-8.1	20	Guia Esquerda, Fiação	C-32.1	16
Faixa, Tanque Combustível, *Tipo 8*	C-35.1	2	Garfo Dianteiro Esquerdo (SHOWA)	C-8.1	20	Guia Manguera de Freio	C-6	2
Farol Comp. (12 V 60/55 W)	C-1	1	Garfo Dianteiro Esquerdo (SHOWA)	C-8.1	20			

G

ÍNDICE DE NOME DE PEÇAS

Descrição	Nº do bloco	Nº de Ref.	Descrição	Nº do bloco	Nº de Ref.	Descrição	Nº do bloco	Nº de Ref.
Guia, Cabo Velocímetro	C-33	12	J			Junção, Alavanca	C-4	24
Guia, Fiação Principal	C-32	17				Junção, Corrente de Transmissão (DAID0)	C-22	4
Guia, Mola (SHOWA)	C-23	7				Junção, Corrente de Transmissão (RK EXCEL)	C-22	4
Guidão, Direito	C-5	6		C-4	18	Junção, Tubo	C-17.2	1
Guidão, Esquerdo	C-5	12		C-14	1	Junção, Tubo (14,5)	C-17.2	16
H				C-14	1	Junção, Vareta Freio	C-11	17
				C-14	1	Junção, Vareta Freio	C-11	17
				C-14	1	Junção, Vareta Freio	C-11	17
				C-14	1	Junta Bomba de Água	C-10	5
				C-14	1	Junta da Carcaça	C-12	2
				C-14	1	Junta do Cabeçote	C-1	5
				C-14	1	Junta do Cabeçote	C-2	4
				C-14	1	Junta do Cabeçote	C-2	4
				C-14	1	Junta do Cabeçote	C-2	4
				C-14	1	Junta do Cabeçote	C-2	4
Haste Acionamento Embreagem (A)	C-6	16	Jogo de Anéis do Pistão (0,25)	C-14	1	Junta Inferior, Carcaça Filtro de Ar	C-17	5
Haste Acionamento Embreagem (B)	C-6	12	Jogo de Anéis do Pistão (0,25)	C-14	1	Junta Placa Respiro	C-1	4
Haste Acionamento Embreagem (B)	C-6	13	Jogo de Anéis do Pistão (0,50)	C-14	1	Junta Regulador Tensor	C-4.1	1
Haste Acionamento Embreagem (B)	C-6	13	Jogo de Anéis do Pistão (0,50)	C-14	1	Junta Tampa, Gerador	C-8	2
Haste Conexão, Conj. Amortecedor	C-23	9	Jogo de Anéis do Pistão (0,75)	C-14	1	Junta Tubo Alimentação, Ar	C-19	10
Haste Conexão, Conj. Amortecedor	C-23.1	3	Jogo de Anéis do Pistão (0,75)	C-14	1	Junta, Carcaça Filtro de Ar	C-17	4
I			Jogo de Anéis do Pistão (1,00)	C-14	1	Junta, Tampa do Radiador	C-13	12
			Jogo de Anéis do Pistão (1,00)	C-14	1	Junta, Tubo Escapamento	C-18	2
			Jogo de Anéis do Pistão (STD)	C-14	1	L		
			Jogo de Anéis do Pistão (STD) (RIKEN)	C-14	1			
			Jogo de Junção	C-18	4			
			Jogo de Junção	C-18	5			
			Jogo de Junção	C-18	6			
			Jogo de Juntas B	C-18	9			
			Jogo de Juntas C	C-18	8			
			Jogo de Parafuso	C-18	7			
			Jogo de Pastilhas Dianteira	C-9.1	2			
Interruptor Comp. Freio Dianteiro	C-4	1	Jogo Ferramentas	C-30	1	Lâmpada (12 V/5 W) (ECE) (STANLEY).	C-1	6
Interruptor Comp. Neutro	C-13	18	Jogo Ferramentas	C-30	1	Lâmpada (12 V/21 W) (ECE) (STANLEY)	C-25	14
Interruptor Comp. Partida	C-3	7	Jogo Ferramentas	C-30	1	Lâmpada (12 V/21 W) (ECE) (STANLEY)	C-25	15
Interruptor Comp. Partida	C-3	7	Jogo Ferramentas	C-30	1	Lâmpada (12 V/21 W) (ECE) (STANLEY)	C-25.1	11
Interruptor Comp. Partida	C-3	7	Jogo Filtro de Ar	C-17.1	1	Lâmpada (12 V/21 W) (ECE) (STANLEY)	C-25.1	12
Interruptor Comp. Partida Emergência	C-3	7	Jogo Pastilha de Freio Dianteiro	C-9	8	Lâmpada Base Instrumentos (1,7 W HD)	C-2.1	1
Interruptor Comp. Partida Emergência	C-3	7	Jogo Pistão, Vácuo	C-18	26	Lâmpada Base Instrumentos (3 W)	C-2.1	2
Interruptor Comp. Pressão de Óleo (DENSO)	C-13	17	Jogo Retentor Pistão	C-9	1	Lâmpada Instrumentos (12 V/1,7 W)	C-2	2
Interruptor Comp. Sinaleira	C-3	6	Jogo Retentor, Pistão	C-9.1	1	Lâmpada Instrumentos (12 V/3,4 W)	C-2	1
Interruptor Comp. Sinaleira	C-3	8	Jogo, Cilindro Mestre	C-4.1	15	Lâmpada Lanterna (12 V/8 W)	C-24	8
Interruptor Comp. Sinaleira	C-3	8	Jogo, Filtro Combustível	C-14	7	Lâmpada, Farol (12 V 60/55 W)	C-1	7
Interruptor Comp. Sinaleira	C-3	8	Jogo, Filtro Combustível	C-14	8	Lâmpada, Farol (PHILIPS)		
Interruptor Comp. Sinaleira	C-3	8	Jogo, Retentor, Pistão	C-12	1	(H4 JA12 V 60/55 W) (Amarelo)	C-1	8
Interruptor Comp. Termostato	C-31	20	Junção	C-18	3	Lâmpada, Lanterna (12 V 21/5 W)	C-26	5
Interruptor Comp. Termostato	C-31.1	16	Junção	C-2	6	Lâmpada, Lanterna (12 V 32/3 CP)	C-26	5
Interruptor Comp. Magnético Partida	C-27	8	Junção da Mangueira	C-17	1			
Interruptor, Cavalete Lateral	C-21	2	Junção da Mangueira	C-2	3			
Interruptor, Comp. Freio Traseiro	C-19	7	Junção T	C-18	28			
Isolante Caixa, Bateria	C-27	12	Junção, Alavanca	C-4	24			
Isolante Caixa, Bateria	C-27	12	Junção, Alavanca	C-4	24			

ÍNDICE DE NOME DE PEÇAS

Descrição	Nº do bloco	Nº de Ref.	Descrição	Nº do bloco	Nº de Ref.	Descrição	Nº do bloco	Nº de Ref.	
Lâmpada, Sinalizador (12 V 23/8 W) (STANLEY)	C-25	15	Manopla Direita, Comp.	C-3	11	Mola, Amortecedor Traseiro	C-23	2	
Lâmpada, Sinalizador (12 V 23/8 W) (STANLEY)	C-25.1	11	Manopla Esquerda	C-3	14	Mola, Cavalete Central	C-21	6	
Lâmpada, Sinalizador (12 V/23 W) (STANLEY)	C-25	14	Medidor de Temperatura	C-2	19	Mola, Cavalete Lateral	C-21	10	
Lâmpada, Sinalizador (12 V/23 W) (STANLEY)	C-25.1	12	Medidor de Temperatura	C-2.1	14	Mola, Cavalete Lateral	C-21	11	
Lanterna Licença, Comp.	C-24	1	Medidor Nível de Óleo	C-5	6	Mola, Direita Retorno Pedal de Apoio	C-20	4	
Lanterna Traseira	C-26	3	Medidor Nível de Óleo	C-5	6	Mola, Embreagem	C-6	14	
Lanterna Traseira	C-26	3	Medidor Nível de Óleo	C-5	6	Mola, Embreagem	C-6	14	
Lanterna Traseira, Conj. (12 V 21/5 W) (STANLEY)	C-26	2	Mesa Superior, Guidão	C-5	14	Mola Esquerda, Retorno Pedal de Apoio	C-20	9	
Lanterna Traseira, Conj. (12 V 32/3 CP) (STANLEY)	C-26	2	Mesa Superior, Guidão	C-5	14	Mola, Garfo Direito	C-8.1	3	
Lente Direita	C-2	6	Módulo de Controle Ignição	C-28.1	3	Mola, Garfo Direito	C-8.1	3	
Lente Esquerda	C-2	5	Módulo, Controle de Ignição	C-28	3	Mola, Interruptor Freio	C-19	8	
Lente Instrumentos	C-2	4	Módulo, Controle de Ignição	C-28	3	Mola, Judder	C-6	15	
Lente, Lanterna	C-24	3	Mola	C-18	12	Mola, Pastilha	C-12	8	
Lente, Sinalizador	C-25	10	Mola Comp., Cavalete Lateral	C-21	12	Mola, Pastilha	C-9	10	
Lente, Sinalizador	C-25	10	Mola Comp., Cavalete Lateral	C-21	14	Mola, Pastilha (NISSIN)	C-9.1	6	
Lente, Sinalizador	C-25.1	2	Mola Comp., Pedal Freio	C-19	11	Mola, Pedal Freio	C-19	10	
Lente, Sinalizador	C-25.1	8	Mola da Embreagem	C-5	8	Mola, Retorno Pedal Apoio	C-20	1	
Lente, Sinalizador	C-25.1	8	Mola de Compressão	C-18	10	Motor Comp. Ventoinha	C-31.1	4	
Limitador, Parafuso	C-16	2	Mola de Compressão	C-18	11	Motor de Partida Comp., (MITSUBA)	C-11	1	
M			Mola de Retorno Sistema Seletor	C-16	11	Motor Ventoinha	C-31	4	
			Mola de Retorno, Sistema Seletor	C-16	11	Motor Ventoinha Comp.	C-31	5	
			Mola de Retorno, Sistema Seletor	C-16	11				
Mangueira A	C-31.1	13	Mola Direita Garfo	C-8	2	P			
Mangueira Cilindro Mestre, Freio Traseiro	C-11	7	Mola Interna, Cavalete Central	C-21	5				
Mangueira Comp. Dir. Freio Dianteiro	C-4	2	Mola Interna, Cavalete Lateral	C-21	13		Parafuso-Arruela, 3 x 10	C-2	26
Mangueira de Água	C-17	2	Mola Judder	C-6	6		Pára-brisa	C-32	7
Mangueira de Água A	C-10	10	Mola Judder	C-6	6	Pára-brisa	C-32.1	4	
Mangueira Direita, Freio	C-4.1	2	Mola Pastilha	C-12	10	Pára-lama A Traseiro	C-24	13	
Mangueira Esquerda, Freio	C-4.1	3	Mola Pastilha	C-12	10	Pára-lama A Traseiro	C-24	13	
Mangueira Freio Dianteiro	C-4	3	Mola Posicionador de Marchas	C-16	9	Pára-lama A Traseiro	C-24	13	
Mangueira Freio Traseiro	C-11	1	Mola Posicionador de Marchas	C-16	9	Pára-lama A Traseiro	C-24	13	
Mangueira Freio Traseiro	C-11	1	Mola Posicionador de Marchas	C-16	9	Pára-lama A Traseiro	C-24	13	
Mangueira Inferior, Radiador	C-31	18	Mola Retorno, Garfo Dianteiro	C-8	10	Pára-lama A Traseiro	C-24	13	
Mangueira Inferior, Radiador	C-31.1	14	Mola Válvula de Escape	C-3	8	Pára-lama A Traseiro	C-24	13	
Mangueira Sucção Ar	C-17.1	14	Mola Válvula de Escape (NIPPON HATSUJO)	C-3	8	Pára-lama Dianteiro Comp.	C-7.1	3	
Mangueira Superior, Radiador	C-31	17	Mola Válvula, Admissão	C-3	7	Pára-lama Dianteiro Comp., "NH-1"	C-7	3	
Mangueira Superior, Radiador	C-31.1	12	Mola Válvula, Admissão (NIPPON HATSUJO)	C-3	7	Pára-lama Dianteiro Comp., "NH-1"	C-7.1	3	
Mangueira, Sucção Ar	C-17	10	Mola, 2 x 14	C-16	11	Pára-lama Dianteiro Comp., "NH-254M"	C-7	3	
Manopla Direita	C-3	13	Mola, Alavanca	C-4	26	Pára-lama Dianteiro Comp., "NH-259M".	C-7	3	

ÍNDICE DE NOME DE PEÇAS

Descrição	Nº do bloco	Nº de Ref.	Descrição	Nº do bloco	Nº de Ref.	Descrição	Nº do bloco	Nº de Ref.
Pára-lama Dianteiro Comp., *P-9*	C-7.1	3	Parafuso Arruela, 4 x 12	C-4	35	Parafuso Flange, 10 mm	C-9	5
Pára-lama Dianteiro Comp., *PB-182*	C-7.1	3	Parafuso Arruela, 4 x 12	C-4.1	23	Parafuso Flange, 10 x 260	C-29	32
Pára-lama Dianteiro Comp., *PB-231*	C-7	3	Parafuso Arruela, 5 x 16	C-17.1	22	Parafuso Flange, 10 x 35	C-6	11
Pára-lama Dianteiro Comp., *R-110*	C-7	3	Parafuso Articulação Alavanca	C-3	18	Parafuso Flange, 10 x 40	C-29	59
Pára-lama Dianteiro Comp., *R-127*	C-7	3	Parafuso Articulação Alavanca	C-4.1	17	Parafuso Flange, 10 x 50	C-29	60
Pára-lama Dianteiro Comp., *R-127*	C-7.1	3	Parafuso Articulação, Alavanca Direita	C-4	28	Parafuso Flange, 10 x 55	C-23	18
Pára-lama Dianteiro Comp., *R-134*	C-7	3	Parafuso Articulação, Cavalete Lateral	C-21	18	Parafuso Flange, 10 x 55	C-23.1	14
Pára-lama Dianteiro Comp., *R-203M*	C-7	3	Parafuso Articulação, Pedal de Câmbio	C-19	14	Parafuso Flange, 10 x 60	C-29	35
Pára-lama Dianteiro Comp., *R-216R*	C-7.1	3	Parafuso Articulação, Pedal de Câmbio	C-19	14	Parafuso Flange, 10 x 64	C-23	16
Pára-lama Dianteiro Comp., *RP-124*	C-7	3	Parafuso Auto Atarraxante	C-5	16	Parafuso Flange, 10 x 64	C-23.1	12
Pára-lama Dianteiro Comp., *RP-133M*	C-7	3	Parafuso Auto Atarraxante	C-5	16	Parafuso Flange, 10 x 67	C-29	35
Pára-lama Dianteiro Comp., *RP-144M*	C-7	3	Parafuso Auto Atarraxante	C-5	16	Parafuso Flange, 10 x 75	C-13	47
Pára-lama Dianteiro Comp., *Tipo 5*	C-7.1	3	Parafuso Auto-Atarraxante, 3 x 16	C-5	20	Parafuso Flange, 10 x 80	C-29	38
Pára-lama Dianteiro Comp., *RP-138M*	C-7	3	Parafuso Conexão, 10 x 22	C-11	18	Parafuso Flange, 10 x 90	C-23	17
Pára-lama Traseiro	C-22	14	Parafuso Conexão, 10 x 22	C-4	29	Parafuso Flange, 10 x 90	C-23.1	13
Pára-lama Traseiro	C-22	14	Parafuso Conexão, 10 x 22	C-4.1	18	Parafuso Flange, 6 mm	C-15	9
Pára-lama Traseiro	C-22	14	Parafuso de Fixação	C-14	32	Parafuso Flange, 6 mm	C-15	10
Pára-lama Traseiro	C-22	14	Parafuso de Fixação	C-16	14	Parafuso Flange, 6 mm	C-29	36
Pára-lama Traseiro	C-24	19	Parafuso de Fixação	C-16	15	Parafuso Flange, 6 mm	C-31	21
Parafuso	C-18	15	Parafuso Direito	C-22	16	Parafuso Flange, 6 mm	C-31.1	17
Parafuso	C-18	16	Parafuso Direito, Garfo Dianteiro	C-8.1	16	Parafuso Flange, 6 x 10	C-29	55
Parafuso A, Pino (NISSIN)	C-9.1	9	Parafuso Disco, 8 x 24	C-13	19	Parafuso Flange, 6 x 10	C-29	56
Parafuso Ajuste Embreagem	C-3	17	Parafuso Drenagem, 12 mm	C-12	11	Parafuso Flange, 6 x 10	C-29	62
Parafuso Ajuste, Corrente de Transmissão	C-22	10	Parafuso Eixo Traseiro	C-10	16	Parafuso Flange, 6 x 10	C-31	27
Parafuso Ajuste, Corrente de Transmissão	C-22	10	Parafuso Especial, 10 mm	C-21	20	Parafuso Flange, 6 x 10	C-31.1	23
Parafuso Ajuste, Corrente de Transmissão	C-22	10	Parafuso Especial, 10 mm	C-21	20	Parafuso Flange, 6 x 10	C-32	35
Parafuso Alavanca, 5 x 5	C-4	23	Parafuso Especial, 10 mm	C-21	20	Parafuso Flange, 6 x 10	C-32.1	36
Parafuso Allen, 4 x 21	C-14	31	Parafuso Especial, 10 mm	C-15	20	Parafuso Flange, 6 x 10	C-6	12
Parafuso Allen, 4 x 6	C-14	30	Parafuso Especial, 10 x 25	C-5	14	Parafuso Flange, 6 x 10	C-9	25
Parafuso Allen, 6 x 12	C-9	7	Parafuso Especial, 6 x 10	C-22	18	Parafuso Flange, 6 x 10	C-1	7
Parafuso Allen, 6 x 32	C-9	8	Parafuso Especial, 6 x 10	C-29	34	Parafuso Flange, 6 x 10	C-4.1	9
Parafuso Allen, 8 mm	C-5	16	Parafuso Especial, 6 x 11	C-22	16	Parafuso Flange, 6 x 12	C-21	19
Parafuso Allen, 8 mm	C-5	16	Parafuso Especial, 6 x 16	C-21	21	Parafuso Flange, 6 x 12	C-28	28
Parafuso Allen, 8 mm	C-5	16	Parafuso Filtro de Óleo	C-13	20	Parafuso Flange, 6 x 12	C-28	29
Parafuso Allen, 8 mm	C-8	20	Parafuso Fixação	C-28	23	Parafuso Flange, 6 x 12	C-28.1	25
Parafuso Allen, 8 mm	C-8.1	23	Parafuso Fixação Capacete	C-28.1	20	Parafuso Flange, 6 x 12	C-28.1	26
Parafuso Allen, 8 x 40	C-5	21	Parafuso Fixação, 3 x 30	C-25	21	Parafuso Flange, 6 x 12	C-29	56
Parafuso Allen, 9 x 95	C-2	12	Parafuso Fixação, 4 x 14	C-2	25	Parafuso Flange, 6 x 12	C-10	12
Parafuso Arruela	C-18	13	Parafuso Fixação, Borracha Pedal	C-20	20	Parafuso Flange, 6 x 14	C-2.1	23

ÍNDICE DE NOME DE PEÇAS

Descrição	Nº do bloco	Nº de Ref.	Descrição	Nº do bloco	Nº de Ref.	Descrição	Nº do bloco	Nº de Ref.
Parafuso Flange, 6 x 14	C-27	18	Parafuso Flange, 6 x 25	C-31	26	Parafuso Flange, 8 x 25	C-20	19
Parafuso Flange, 6 x 14	C-33	20	Parafuso Flange, 6 x 25	C-32	37	Parafuso Flange, 8 x 25	C-29	58
Parafuso Flange, 6 x 14	C-33	21	Parafuso Flange, 6 x 25	C-4.1	24	Parafuso Flange, 8 x 25	C-14	45
Parafuso Flange, 6 x 14	C-33.1	22	Parafuso Flange, 6 x 25	C-10	13	Parafuso Flange, 8 x 30	C-24	40
Parafuso Flange, 6 x 14	C-33.1	23	Parafuso Flange, 6 x 25	C-10	17	Parafuso Flange, 8 x 32	C-24	40
Parafuso Flange, 6 x 14	C-13	39	Parafuso Flange, 6 x 25	C-17	16	Parafuso Flange, 8 x 32	C-9	24
Parafuso Flange, 6 x 14	C-15	39	Parafuso Flange, 6 x 25	C-4.1	10	Parafuso Flange, 8 x 32	C-9.1	18
Parafuso Flange, 6 x 14	C-16	21	Parafuso Flange, 6 x 28	C-2	34	Parafuso Flange, 8 x 32	C-4	14
Parafuso Flange, 6 x 14	C-19	16	Parafuso Flange, 6 x 28	C-4.1	24	Parafuso Flange, 8 x 32	C-4.1	16
Parafuso Flange, 6 x 14	C-4	12	Parafuso Flange, 6 x 28	C-7	9	Parafuso Flange, 8 x 35	C-18	11
Parafuso Flange, 6 x 14	C-4.1	15	Parafuso Flange, 6 x 28	C-7.1	9	Parafuso Flange, 8 x 35	C-5	17
Parafuso Flange, 6 x 14	C-5	22	Parafuso Flange, 6 x 28	C-11	11	Parafuso Flange, 8 x 40	C-18	11
Parafuso Flange, 6 x 16	C-24	37	Parafuso Flange, 6 x 28	C-12	13	Parafuso Flange, 8 x 40	C-32	38
Parafuso Flange, 6 x 16	C-28	30	Parafuso Flange, 6 x 28	C-5	12	Parafuso Flange, 8 x 40	C-32.1	40
Parafuso Flange, 6 x 16	C-28.1	27	Parafuso Flange, 6 x 28	C-5	13	Parafuso Flange, 8 x 44	C-18	10
Parafuso Flange, 6 x 16	C-32	35	Parafuso Flange, 6 x 28	C-5	13	Parafuso Flange, 8 x 44	C-18	10
Parafuso Flange, 6 x 16	C-32	36	Parafuso Flange, 6 x 28	C-6	17	Parafuso Flange, 8 x 45	C-18	17
Parafuso Flange, 6 x 16	C-32.1	37	Parafuso Flange, 6 x 28	C-8	3	Parafuso Flange, 8 x 45	C-8	26
Parafuso Flange, 6 x 16	C-33	21	Parafuso Flange, 6 x 28	C-8	3	Parafuso Flange, 8 x 45	C-8.1	22
Parafuso Flange, 6 x 16	C-33.1	22	Parafuso Flange, 6 x 35	C-10	18	Parafuso Flange, 8 x 46	C-18	10
Parafuso Flange, 6 x 16	C-6	12	Parafuso Flange, 6 x 35	C-13	41	Parafuso Flange, 8 x 49	C-12	22
Parafuso Flange, 6 x 16	C-15	39	Parafuso Flange, 6 x 35	C-2	24	Parafuso Flange, 8 x 65	C-13	44
Parafuso Flange, 6 x 18	C-32.1	38	Parafuso Flange, 6 x 37	C-2	13	Parafuso Flange, 8 x 75	C-13	22
Parafuso Flange, 6 x 20	C-11	24	Parafuso Flange, 6 x 40	C-12	14	Parafuso Flange, 8 x 88	C-13	21
Parafuso Flange, 6 x 20	C-11	25	Parafuso Flange, 6 x 45	C-13	42	Parafuso Motor de Partida	C-11	4
Parafuso Flange, 6 x 20	C-19	15	Parafuso Flange, 6 x 45,5	C-2	14	Parafuso Phillips, 2 x 6	C-2	27
Parafuso Flange, 6 x 20	C-19	15	Parafuso Flange, 6 x 50	C-12	15	Parafuso Phillips, 4 x 12	C-4	34
Parafuso Flange, 6 x 20	C-24	38	Parafuso Flange, 6 x 50	C-13	43	Parafuso Phillips, 4 x 25	C-17.1	21
Parafuso Flange, 6 x 20	C-33	15	Parafuso Flange, 6 x 50	C-13	44	Parafuso Phillips, 5 x 10	C-32.1	31
Parafuso Flange, 6 x 20	C-13	40	Parafuso Flange, 6 x 65	C-13	45	Parafuso Phillips, 5 x 11,5	C-17.1	20
Parafuso Flange, 6 x 22	C-14	46	Parafuso Flange, 6 x 75	C-10	19	Parafuso Phillips, 5 x 13	C-32.1	29
Parafuso Flange, 6 x 22	C-2.1	24	Parafuso Flange, 6 x 90	C-13	46	Parafuso Phillips, 5 x 14	C-32	30
Parafuso Flange, 6 x 22	C-3	27	Parafuso Flange, 7 x 10,5	C-4	9	Parafuso Phillips, 5 x 18	C-19	12
Parafuso Flange, 6 x 22	C-31.1	24	Parafuso Flange, 7 x 10,5	C-4.1	11	Parafuso Phillips, 5 x 22	C-2	20
Parafuso Flange, 6 x 22	C-4	36	Parafuso Flange, 8 x 12	C-32.1	39	Parafuso Phillips, 5 x 28	C-2	19
Parafuso Flange, 6 x 22	C-4.1	25	Parafuso Flange, 8 x 16	C-29	57	Parafuso Phillips, 5 x 32	C-2	20
Parafuso Flange, 6 x 22	C-17	15	Parafuso Flange, 8 x 16	C-29	61	Parafuso Phillips, 5 x 9	C-27	17
Parafuso Flange, 6 x 22	C-4	13	Parafuso Flange, 8 x 16	C-15	11	Parafuso Phillips, 6 x 11	C-32	25
Parafuso Flange, 6 x 25	C-24	39	Parafuso Flange, 8 x 20	C-16	23	Parafuso Phillips, 6 x 11	C-32.1	24

ÍNDICE DE NOME DE PEÇAS

Descrição	Nº do bloco	Nº de Ref.	Descrição	Nº do bloco	Nº de Ref.	Descrição	Nº do bloco	Nº de Ref.
Parafuso Phillips, 6 x 11	C-33	16	Parafuso, 6 x 14	C-33.1	15	Parafuso-Arruela, 5 x 16	C-32	31
Parafuso Phillips, 6 x 11	C-33.1	19	Parafuso, Ajuste	C-4	25	Parafuso-Arruela, 5 x 16	C-32.1	32
Parafuso Phillips, 6 x 11	C-7	6	Parafuso, Árvore de Manivelas	C-14	5	Parafuso-Arruela, 5 x 18	C-1	9
Parafuso Phillips, 6 x 11	C-7.1	6	Parafuso, Árvore de Manivelas	C-14	5	Parafuso-Arruela, 5 x 18	C-32	32
Parafuso Phillips, 6 x 14	C-27	16	Parafuso, Cabeçote	C-1	6	Parafuso-Arruela, 5 x 20	C-3	22
Parafuso Phillips, 6 x 14	C-33	17	Parafuso, Cabeçote	C-1	6	Parafuso-Arruela, 5 x 25	C-25.1	19
Parafuso Phillips, 6 x 14	C-33.1	20	Parafuso, Disco Freio	C-10.1	12	Parafuso-Arruela, 5 x 25	C-3	23
Parafuso Phillips, 6 x 16	C-22	17	Parafuso, Disco, 6 x 17 (DAIDO)	C-10.1	11	Parafuso-Arruela, 5 x 35	C-3	24
Parafuso Phillips, 6 x 55	C-5	18	Parafuso, Disco, 8 x 24	C-10	15	Parafuso-Arruela, 5 x 45	C-25	23
Parafuso Sangria	C-12	14	Parafuso, Especial, 6 x 8	C-25.1	17	Parafuso-Arruela, 5 x 45	C-3	25
Parafuso Sextavado, 4 x 8	C-18	14	Parafuso, Fixação, 3 x 10	C-2	32	Parafuso-Arruela, 6 x 12	C-12	9
Parafuso Sextavado, 5 x 8	C-2	18	Parafuso, Fixação, 3 x 30	C-25.1	16	Pastilha A, Traseira	C-12	4
Parafuso Sextavado, 6 x 28	C-28	26	Parafuso, Fixação, 4 x 12	C-32.1	34	Pastilha B, Traseira	C-12	6
Parafuso Sextavado, 6 x 28	C-28.1	23	Parafuso, Fixação, 4 x 12	C-33	19	Pastilha de Freio Dianteira (NISSIN)	C-9	7
Parafuso Sextavado, 6 x 8	C-8	25	Parafuso, Fixação, 4 x 20	C-2	33	Pastilha Traseira, Comp.	C-12	5
Parafuso Sextavado, 6 x 8	C-8.1	29	Parafuso, Fixação, 4 x 36	C-2	23	Pedal Apoio Dianteiro Direito	C-20	3
Parafuso Sextavado, 8 x 25	C-20	21	Parafuso, Garfo Direito	C-8	16	Pedal Comp. Freio	C-19	9
Parafuso Superior, Motor	C-29	33	Parafuso, Garfo Traseiro	C-22	6	Pedal Comp. Freio	C-19	9
Parafuso UBS, 8 x 100	C-13	19	Parafuso, Garfo Traseiro	C-22	6	Pedal Comp. Freio	C-19	9
Parafuso UBS, 8 x 100	C-13	19	Parafuso, Pino	C-9.1	10	Pedal Comp., Câmbio	C-19	1
Parafuso UBS, 8 x 75	C-13	22	Parafuso, Sangria	C-9	2	Pedal Comp., Câmbio	C-19	2
Parafuso UBS, 8 x 88	C-13	21	Parafuso, Sangria	C-9.1	3	Pedal Comp., Câmbio	C-19	2
Parafuso Vedação, 14 mm	C-13	2	Parafuso-Arruela, 3 x 14	C-2.1	20	Pedal de Apoio Dianteiro Esquerdo	C-20	8
Parafuso Vedação, 18 mm	C-13	4	Parafuso-Arruela, 3 x 22	C-2	18	Pedal de Apoio Direito	C-20	17
Parafuso Vedação, 20 mm	C-13	23	Parafuso-Arruela, 3 x 25	C-2.1	21	Pedal de Apoio Esquerdo	C-20	18
Parafuso Vedação, 20 mm	C-13	24	Parafuso-Arruela, 3 x 8	C-2.1	19	Pedal de Apoio Traseiro Direito	C-20	13
Parafuso Vedação, 20 mm	C-13	25	Parafuso-Arruela, 4 x 10	C-2	24	Pedal de Apoio Traseiro Esquerdo	C-20	14
Parafuso Vedação, 20 mm	C-13	25	Parafuso-Arruela, 4 x 10	C-18	37	Peso B, Guidão	C-5	7
Parafuso, 1,8 x 5	C-29	50	Parafuso-Arruela, 4 x 12	C-25	22	Peso Balanceador (10G)	C-10	2
Parafuso, 3 x 16	C-2.1	16	Parafuso-Arruela, 4 x 12	C-25	22	Peso Balanceador (10G)	C-10.1	1
Parafuso, 4 x 12	C-25.1	18	Parafuso-Arruela, 4 x 12	C-32	33	Peso Balanceador (10G)	C-13	14
Parafuso, 4 x 12	C-4.1	22	Parafuso-Arruela, 4 x 12	C-32	34	Peso Balanceador (20G)	C-10	2
Parafuso, 5 x 12	C-33.1	17	Parafuso-Arruela, 4 x 16	C-14	37	Peso Balanceador (20G)	C-10.1	1
Parafuso, 5 x 16	C-33.1	18	Parafuso-Arruela, 4 x 16	C-2.1	22	Peso Balanceador (20G)	C-13	14
Parafuso, 5 x 20	C-2	31	Parafuso-Arruela, 5 x 10	C-17.2	17	Peso Balanceador (30G)	C-10	2
Parafuso, 6 mm	C-29	31	Parafuso-Arruela, 5 x 12	C-32.1	33	Peso Balanceador (30G)	C-10.1	1
Parafuso, 6 mm	C-29	31	Parafuso-Arruela, 5 x 12	C-33.1	21	Peso Balanceador (30G)	C-13	14
Parafuso, 6 mm	C-7	5	Parafuso-Arruela, 5 x 16	C-17	14	Peso, Guidão	C-5	8
Parafuso, 6 x 14	C-33	13	Parafuso-Arruela, 5 x 16	C-24	31	Pinhão, Transmissão (15D)	C-15	18

ÍNDICE DE NOME DE PEÇAS

Descrição	Nº do bloco	Nº de Ref.	Descrição	Nº do bloco	Nº de Ref.	Descrição	Nº do bloco	Nº de Ref.
Pinhão, Transmissão (15D)	C-15	18	Pistão (0,75)	C-14	2	Plato Embreagem	C-6	9
Pino A, Pedal de Apoio	C-20	27	Pistão (0,75)	C-14	2	Plato Embreagem	C-6	9
Pino C, Pedal de Apoio	C-20	28	Pistão (0,75)	C-14	2	Plugue Cônico	C-24	28
Pino D, Vareta de Freio	C-11	16	Pistão (0,75)	C-14	2	Pneu Dianteiro (BS) (120/60 ZR17 B50FG)	C-10	8
Pino D, Vareta de Freio	C-11	16	Pistão (1,00)	C-14	2	Pneu Dianteiro (BS) (120/60VR17-V260 CY16 B)	C-10	8
Pino Deslizante	C-12	11	Pistão (1,00)	C-14	2	Pneu Dianteiro (MICHELIN) (120/60ZR17 A59X)	C-10	8
Pino do Pistão	C-14	3	Pistão (1,00)	C-14	2	Pneu Traseiro (BS) (160/60 ZR17 B50RG)	C-13	15
Pino do Pistão	C-14	3	Pistão (1,00)	C-14	2	Pneu Traseiro (BS) (160/60VR17-V260 CY20)	C-13	15
Pino Guia, 1,2 mm	C-13	9	Pistão (STD)	C-14	2	Pneu Traseiro (BS) (160/60ZR17)	C-13	16
Pino Guia, 1,2 mm	C-13	9	Pistão (STD)	C-14	2	Pneu Traseiro (MICHELIN) (160/60ZR17 M59X)	C-13	15
Pino Guia, 10 x 16	C-8	4	Pistão (STD)	C-14	2	Pneu Traseiro (MICHELIN) (160/60ZR17)	C-13	16
Pino Guia, Garfo Seletor	C-15	19	Pistão (STD)	C-14	2	Pneu Dianteiro (BS) (120/60ZR17)	C-10.1	8
Pino Parafuso	C-12	18	Placa Acionamento Embreagem	C-6	11	Pneu Dianteiro (MICHELIN) (120/60ZR17)	C-10.1	8
Pino Parafuso	C-9	15	Placa Acionamento Embreagem	C-6	11	Porca B, Coluna de Direção	C-6	7
Pino Parafuso A	C-9	14	Placa Ajuste, Corrente de Transmissão	C-22	11	Porca Cavalete Lateral	C-21	22
Pino Pedal de Apoio	C-20	7	Placa Comp., Respiro	C-1	2	Porca Cega, 6 mm	C-4	30
Pino, 10 x 44	C-7	2	Placa Comp., Respiro	C-1	2	Porca Cega, 6 mm	C-4.1	19
Pino, 2 mm	C-13	3	Placa Comp., Respiro	C-1	2	Porca Central, Painel	C-32	20
Pino, 2,2 mm	C-13	3	Placa de Fixação	C-15	30	Porca Coluna de Direção	C-5	19
Pino, Alça	C-12	21	Placa de Fixação do Tambor	C-16	13	Porca da Biela	C-14	6
Pino, Alça	C-9	23	Placa Diafragma	C-11	14	Porca de Fixação Velocímetro	C-33.1	1
Pino, Alça	C-9.1	16	Placa Diafragma	C-4	15	Porca Eixo, 18 mm	C-13	20
Pino, Mola de Retorno	C-16	12	Placa Diafragma	C-4.1	12	Porca Especial	C-25	3
Pino, Pistão	C-9	20	Placa do Rolamento	C-15	2	Porca Especial, 4 mm	C-24	23
Pino, Pistão	C-9.1	14	Placa do Termostato	C-17	8	Porca Especial, 6 mm	C-7.1	7
Pino, Trava 2 x 10	C-11	23	Placa Embreagem	C-6	10	Porca Fixação	C-3	19
Pino, Vareta Freio	C-11	16	Placa Fixação Sinalizador	C-25.1	5	Porca Fixação	C-32.1	20
Pino, Vareta Freio	C-11	16	Placa Intermediária Direita, Motor	C-29	16	Porca Fixação, 5 mm	C-2	11
Pistão	C-12	7	Placa Intermediária Esquerda, Motor	C-29	17	Porca Fixação, 6 mm	C-32	27
Pistão	C-9	9	Placa Interna Direita	C-29	2	Porca Fixação, 6 mm	C-32.1	26
Pistão	C-9.1	5	Placa Interna Esquerda	C-29	3	Porca Fixação, Carcaça Velocímetro	C-32	4
Pistão (0,25)	C-14	2	Placa Pedal de Apoio Traseiro	C-20	15	Porca Fixação, Velocímetro	C-32.1	3
Pistão (0,25)	C-14	2	Placa Refletor	C-2	11	Porca Flange, 10 mm	C-29	53
Pistão (0,25)	C-14	2	Placa Retorno Pedal de Apoio	C-20	16	Porca Flange, 12 mm	C-13	21
Pistão (0,25)	C-14	2	Placa Suporte Farol	C-33	1	Porca Flange, 5 mm	C-24	32
Pistão (0,50)	C-14	2	Placa, Carenagem Inferior	C-33.1	13	Porca Flange, 5 mm	C-29	51
Pistão (0,50)	C-14	2	Placa, Mola	C-21	7	Porca Flange, 5 mm	C-7.1	8
Pistão (0,50)	C-14	2	Placa, Pedal de Apoio	C-20	5	Porca Flange, 5 mm	C-18	38
Pistão (0,50)	C-14	2	Placa, Respiro	C-1	3	Porca Flange, 6 mm	C-24	33

ÍNDICE DE NOME DE PEÇAS

Descrição	Nº do bloco	Nº de Ref.	Descrição	Nº do bloco	Nº de Ref.	Descrição	Nº do bloco	Nº de Ref.
Porca Flange, 6 mm	C-25.1	20	Prendedor Caixa Engrenagem, Velocímetro	C-10	7	Presilha Fixação, *NH-1*	C-32.1	30
Porca Flange, 6 mm	C-26	6	Presilha	C-2	13	Presilha Interruptor	C-19	18
Porca Flange, 6 mm	C-28	27	Presilha	C-24	29	Presilha Mangueira	C-14	36
Porca Flange, 6 mm	C-29	51	Presilha	C-33	18	Presilha Mangueira	C-17.1	16
Porca Flange, 6 mm	C-7.1	8	Presilha A, Coletor	C-2	8	Presilha Mangueira Ar, 19	C-17.1	17
Porca Flange, 6 mm	C-18	39	Presilha B, Coletor	C-2	9	Presilha Mangueira de Água	C-10	6
Porca Flange, 6 mm	C-19	13	Presilha B, Mangueira de Combustível	C-17	1	Presilha Mangueira de Água	C-10	7
Porca Flange, 8 mm	C-18	15	Presilha B, Mangueira de Combustível	C-19	1	Presilha Mangueira de Água	C-17	9
Porca Flange, 8 mm	C-24	34	Presilha B, Tubo, 12,0 mm	C-14	35	Presilha Mangueira de Ar, 19	C-18	36
Porca Flange, 8 mm	C-29	52	Presilha B20, Tubo Dreno	C-18	1	Presilha Mangueira de Freio Dianteiro	C-6	1
Porca Flange, 8 mm	C-32.1	25	Presilha C, Coletor	C-2	10	Presilha Mangueira Freio	C-4	32
Porca Sextavada	C-19	16	Presilha Cabo (A)	C-32	2	Presilha Mangueira, 30-37 mm	C-31	19
Porca Sextavada, 6 mm	C-19	20	Presilha Cabo, 10 mm	C-29	45	Presilha Mangueira, 30-37 mm	C-31	19
Porca Sextavada, 6 mm	C-27	14	Presilha Cabo, 10 mm	C-29	46	Presilha Mangueira, 30-37 mm	C-31.1	15
Porca Sextavada, 6 mm	C-3	26	Presilha Cabo, 10 mm	C-29	46	Presilha Suporte da Mangueira	C-17	10
Porca Sextavada, 8 mm	C-11	21	Presilha Cabo, 15 mm	C-29	46	Presilha Suporte, Tubo	C-17.1	12
Porca Sextavada, 8 mm	C-22	24	Presilha Cabo, 15 mm	C-29	47	Presilha Suporte, Tubo	C-17.1	13
Porca Sextavada, 8 mm	C-22	25	Presilha Cabo, 20 mm	C-32	28	Presilha Tubo (B 10)	C-31	24
Porca Trava, 20 mm	C-29	40	Presilha Cabo, 20 mm	C-32.1	27	Presilha Tubo (B 10)	C-31.1	20
Porca Trava, 20 mm	C-6	18	Presilha Cabo, 25 mm	C-29	47	Presilha Tubo (B 10)	C-17.2	18
Porca Trava, 5 mm	C-31	22	Presilha Cabo, 25 mm	C-29	48	Presilha Tubo (B 7)	C-14	39
Porca Trava, 6 mm	C-24	24	Presilha Cabo, 25 mm	C-32	29	Presilha Tubo (B 7)	C-19	15
Porca Trava, 6 mm	C-27	19	Presilha Cabo, 30 mm	C-29	48	Presilha Tubo (B 8)	C-14	40
Porca U, 14 mm	C-22	20	Presilha Cabo, 30 mm	C-29	49	Presilha Tubo (C 9)	C-14	43
Porca U, 6 mm	C-29	39	Presilha Cabo, 30 mm	C-32.1	28	Presilha Tubo (D 12,5)	C-14	41
Porca, 5 mm	C-31.1	18	Presilha Cabo, 8 mm	C-29	44	Presilha Tubo (D 13)	C-14	42
Porca, Coluna de Direção	C-6	6	Presilha Cabo, Velocímetro	C-9	4	Presilha, 2 x 60	C-24	30
Porca, Especial	C-25.1	3	Presilha da Mangueira	C-10	7	Presilha, 2 x 70	C-24	29
Porca Especial, 6 mm	C-7	7	Presilha da Mangueira, 24-32 mm	C-10	8	Presilha, Amortecedor	C-23.1	1
Porca Flange, 10 mm	C-23	19	Presilha da Mangueira, 30-37 mm	C-10	8	Presilha, Cabo Interruptor	C-21	1
Porca Flange, 10 mm	C-23.1	15	Presilha da Mangueira, 30-37 mm	C-10	8	Presilha, Coletor	C-2	8
Porca Flange, 5 mm	C-7	8	Presilha da Mangueira, 30-37 mm	C-10	8	Presilha, Coletor	C-2	10
Porca Flange, 6 mm	C-28.1	24	Presilha do Cabo	C-10	11	Presilha, Condutor Interno, Filtro de Ar	C-17.1	18
Porca, Flange 6 mm	C-7	8	Presilha do Tubo	C-18	2	Presilha, Fiação	C-28	25
Porca, Flange 7 mm	C-18	12	Presilha do Tubo (B7)	C-2	23	Presilha, Fiação	C-3	20
Porca, Flange 8 mm	C-32	26	Presilha do Tubo (D10)	C-10	16	Presilha, Fiação	C-5	17
Porca-Arruela 6 mm	C-11	7	Presilha Fiação	C-24	22	Presilha, Fiação (15)	C-3	21
Posicionador Comp., Tambor Seletor	C-16	7	Presilha Fiação	C-11	10	Presilha, Fiação (Preto)	C-23.1	16
Posicionador Comp., Tambor Seletor	C-16	8	Presilha Fiação (15)	C-29	43	Presilha, Fiação (Preto)	C-28.1	22

ÍNDICE DE NOME DE PEÇAS

Descrição	Nº do bloco	Nº de Ref.	Descrição	Nº do bloco	Nº de Ref.	Descrição	Nº do bloco	Nº de Ref.
Presilha, Fiação Principal	C-28.1	22	Rabeta Central Conj., *Tipo 14*	C-15	3	Relê, Combustível (SHINDENGEN)	C-28.1	14
Presilha, Fiação Principal	C-29	42	Rabeta Central Conj., *Tipo 2 1*	C-15	3	Relê, Partida (MITSUBA)	C-28	20
Presilha, Mangueira	C-17	11	Rabeta Central Conj., *Tipo 2*	C-15	3	Relê, Sinaleira (MITSUBA)	C-28	18
Presilha, Mangueira	C-17	13	Rabeta Central Conj., *Tipo 2*	C-15	3	Reservatório, Óleo	C-11	6
Presilha, Mangueira Cilindro Mestre	C-11	9	Rabeta Central Conj., *Tipo 2*	C-15	3	Reservatório, Óleo (NISSIN)	C-11	6
Presilha, Mangueira Freio Dianteiro	C-4	8	Rabeta Central Conj., *Tipo 2*	C-15	3	Retentor	C-9	13
Presilha, Tampa Filtro	C-17.1	19	Rabeta Central Conj., *Tipo 3*	C-15	3	Retentor	C-9.1	8
Presilha, Tubo	C-14	16	Rabeta Central Conj., *Tipo 3*	C-15	3	Retentor Coluna de Direção	C-6	5
Presilha, Tubo	C-18	23	Rabeta Central Conj., *Tipo 3*	C-15	3	Retentor Coluna de Direção (ARAI)	C-6	4
Prisioneiro	C-18	27	Rabeta Central Conj., *Tipo 4*	C-15	3	Retentor da Haste Válvula	C-3	9
Prisioneiro B, 10 x 16	C-13	38	Rabeta Central Conj., *Tipo 5*	C-15	3	Retentor de Óleo Garfo Dianteiro, Conj.	C-8	17
Prisioneiro, 10 x 16	C-13	38	Rabeta Central Conj., *Tipo 7*	C-15	3	Retentor de Óleo, 12 x 18 x 5 (ARAI)	C-5	18
Prisioneiro, 10 x 16	C-13	38	Rabeta Central Conj., *NH-1*	C-15	3	Retentor de Óleo, 13,8 x 2,4	C-8.1	27
Prisioneiro, 10 x 16	C-13	38	Rabeta Central Conj., *NH-196*	C-15	3	Retentor de Óleo, 14,8 x 2,4	C-11	20
Prisioneiro, 10 x 16	C-2	22	Rabeta Central Conj., *NH-196/Tipo 1*	C-15	3	Retentor de Óleo, 17 x 27 x 5	C-23.1	20
Prisioneiro, 12 x 28	C-13	28	Rabeta Central Conj., *R-158P*	C-15	3	Retentor de Óleo, 17,3 x 2,4	C-13	34
Prisioneiro, 6 x 18	C-19	11	Rabeta Central Conj., *Tipo 21*	C-15	3	Retentor de Óleo, 18,1 x 3,6	C-2.1	17
Prisioneiro, 8 x 14	C-5	21	Rabeta Central Conj., *Tipo 22*	C-15	3	Retentor de Óleo, 19,8 x 2,4	C-13	36
Prisioneiro, 8 x 20	C-2	21	Rabeta Central Conj., *Tipo 24*	C-15	3	Retentor de Óleo, 22 x 31 x 5 (ARAI)	C-22	22
Prisioneiro, 8 x 24	C-2	15	Rabeta Central Conj., *Tipo 25*	C-15	3	Retentor de Óleo, 22 x 35 x 7 (ARAI)	C-22	23
Protetor	C-4	12	Rabeta Central Conj., *Tipo 26*	C-15	3	Retentor de Óleo, 22 x 35 x 7 (NOK)	C-22	23
Protetor	C-4.1	9	Radiador Comp.	C-31	1	Retentor de Óleo, 23 x 35 x 5	C-22	23
Protetor Térmico A	C-29	5	Radiador Comp.	C-31	1	Retentor de Óleo, 25 x 33 x 4	C-22	22
Protetor Térmico B	C-29	7	Radiador Comp.	C-31	1	Retentor de Óleo, 33,2 x 2,4	C-8	24
Protetor Térmico, Tampa Lateral	C-16	9	Radiador Comp.	C-31.1	1	Retentor de Óleo, 33,2 x 2,4	C-8.1	28
Protetor Térmico, Tampa Lateral Direita	C-16	7	Radiador, Óleo	C-13	10	Retentor de Óleo, 45,5 x 2,5 (ARAI)	C-17	14
Protetor, Tubo Garfo	C-8.1	17	Radiador, Óleo	C-13	10	Retentor de Óleo, 50 x 2,5	C-13	35
R			Refletor	C-24	7	Retentor de Óleo, 6 x 1,5 (NOK)	C-13	37
			Refletor	C-29	9	Retentor de Óleo, 6,8 x 1,9	C-2	30
			Refletor Dianteiro	C-7.1	2	Retentor de Óleo, 61 x 2	C-13	27
Rabeta Central Conj., *NH-1/Tipo 3*	C-15	3	Refletor Direito	C-29	8	Retentor de Pó	C-12	16
Rabeta Central Conj., *NH-1/Tipo 5*	C-15	3	Refletor, Dianteiro	C-7	1	Retentor de Pó	C-8	23
Rabeta Central Conj., *NH-196/Tipo1*	C-15	3	Refletor, Dianteiro	C-7	2	Retentor de Pó	C-8.1	26
Rabeta Central Conj., *R-110/Tipo 2*	C-15	3	Refletor Dianteiro	C-7.1	1	Retentor de Pó	C-9	11
Rabeta Central Conj., *Tipo 1 1*	C-15	3	Regulador Retificador	C-28	11	Retentor de Pó, 17 x 24 x 5 (ARAI)	C-23	22
Rabeta Central Conj., *Tipo 1*	C-15	3	Regulador Tensor, Comp.	C-4.1	5	Retentor de Pó, 28 x 42 x 8 (ARAI)	C-10	18
Rabeta Central Conj., *Tipo 1*	C-15	3	Regulador, Retificador	C-28.1	10	Retentor de Pó, 28 x 42 x 8 (NOK)	C-10	18
Rabeta Central Conj., *Tipo 10*	C-15	3	Relê Comp. (10 A)	C-28.1	18	Retentor de Pó, 28 x 42 x 8 (NOK)	C-10.1	14
Rabeta Central Conj., *Tipo 13*	C-15	3	Relê Comp. Sinaleira (MITSUBA)	C-28.1	16	Retentor de Pó, 30 x 47 x 7,5	C-13	26

ÍNDICE DE NOME DE PEÇAS

Descrição	Nº do bloco	Nº de Ref.	Descrição	Nº do bloco	Nº de Ref.	Descrição	Nº do bloco	Nº de Ref.
Retentor de Pó, 30 x 50 x 7,5	C-13	25	Rolamento Radial de Esferas, 20 mm	C-15	36	Rotor da Válvula (1,375)	C-3	13
Retentor de Pó, 34 x 50 x 6	C-13	25	Rolamento Radial de Esferas, 28 x 41 x 21	C-14	12	Rotor da Válvula (1,400)	C-3	13
Retentor de Pó, 34 x 50 x 6	C-13	26	Rolamento Radial de Esferas, 6003	C-22	27	Rotor da Válvula (1,400)	C-3	13
Retentor de Pó, 45 x 55 x 5 (ARAI)	C-10	19	Rolamento Radial de Esferas, 6004	C-10.1	13	Rotor da Válvula (1,400)	C-3	13
Retentor de Pó, 45 x 55 x 5 (NOK)	C-10	19	Rolamento Radial de Esferas, 62/22	C-13	24	Rotor da Válvula (1,425)	C-3	13
Retentor, 6 mm	C-33	14	Rolamento Radial de Esferas, 62/22	C-13	24	Rotor da Válvula (1,425)	C-3	13
Retentor, 6 mm.	C-33.1	16	Rolamento Radial de Esferas, 62/22	C-13	24	Rotor da Válvula (1,425)	C-3	13
Retentor, Haste de Válvula	C-3	1	Rolamento Radial de Esferas, 6202	C-22	27	Rotor da Válvula (1,450)	C-3	13
Retentor, Haste de Válvula	C-3	1	Rolamento Radial de Esferas, 6204UU	C-13	23	Rotor da Válvula (1,450)	C-3	13
Retentor, Pistão (38 mm)	C-12	13	Rolamento Radial de Esferas, 6204UU (NSK)	C-13	23	Rotor da Válvula (1,450)	C-3	13
Retificador de Silício	C-28	13	Rolamento Radial de Esferas, 6305 (TOYO)	C-15	34	Rotor da Válvula (1,475)	C-3	13
Retificador, Comp. Silício	C-28.1	12	Rolamento Radial, 17 x 24 x 20	C-23.1	18	Rotor da Válvula (1,475)	C-3	13
Roda Dianteira	C-10.1	7	Rolamento Radial, 17 x 24 x 25 (NTN)	C-23.1	17	Rotor da Válvula (1,475)	C-3	13
Roda Dianteira *NH-1*	C-10.1	7	Rolamento Radial, 17 x 24 x 25 (TOMSON)	C-23.1	17	Rotor da Válvula (1,500)	C-3	13
Roda Dianteira, *NH-1*	C-10	6	Rolamento Superior Coluna de Direção (KOYO)	C-6	9	Rotor da Válvula (1,500)	C-3	13
Roda Dianteira, *NH-196*	C-10	6	Roleta, 4 x 8	C-16	22	Rotor da Válvula (1,500)	C-3	13
Roda Dianteira, *R-134*	C-10	6	Rotor da Válvula (1,200)	C-3	13	Rotor da Válvula (1,525)	C-3	13
Roda Traseira Comp., *NH-196*	C-13	13	Rotor da Válvula (1,200)	C-3	13	Rotor da Válvula (1,525)	C-3	13
Roda Traseira, Comp.	C-13	13	Rotor da Válvula (1,200)	C-3	13	Rotor da Válvula (1,525)	C-3	13
Roda Traseira, Comp.	C-13	13	Rotor da Válvula (1,225)	C-3	13	Rotor da Válvula (1,550)	C-3	13
Roda Traseira, Comp.	C-13	13	Rotor da Válvula (1,225)	C-3	13	Rotor da Válvula (1,550)	C-3	13
Roda Traseira, Comp.	C-13	13	Rotor da Válvula (1,225)	C-3	13	Rotor da Válvula (1,550)	C-3	13
Roda Traseira, Comp., *R-134*	C-13	13	Rotor da Válvula (1,250)	C-3	13	Rotor da Válvula (1,575)	C-3	13
Roda Traseira, Comp., *NH-1*	C-13	13	Rotor da Válvula (1,250)	C-3	13	Rotor da Válvula (1,575)	C-3	13
Rolamento de Agulhas, 17 x 24 x 20	C-23	21	Rotor da Válvula (1,250)	C-3	13	Rotor da Válvula (1,575)	C-3	13
Rolamento de Agulhas, 17 x 24 x 25 (NTN)	C-23	20	Rotor da Válvula (1,275)	C-3	13	Rotor da Válvula (1,600)	C-3	13
Rolamento de Agulhas, 17 x 24 x 25 (TOMSON)	C-23	20	Rotor da Válvula (1,275)	C-3	13	Rotor da Válvula (1,600)	C-3	13
Rolamento de Agulhas, 35 x 42 x 23	C-6	24	Rotor da Válvula (1,275)	C-3	13	Rotor da Válvula (1,600)	C-3	13
Rolamento de Esferas (NTN)	C-22	21	Rotor da Válvula (1,300)	C-3	13	Rotor da Válvula (1,625)	C-3	13
Rolamento de Esferas (NTN)	C-22	21	Rotor da Válvula (1,300)	C-3	13	Rotor da Válvula (1,625)	C-3	13
Rolamento de Esferas (TOMUSON)	C-22	21	Rotor da Válvula (1,300)	C-3	13	Rotor da Válvula (1,625)	C-3	13
Rolamento de Esferas, 20 x 24 x 10	C-15	37	Rotor da Válvula (1,325)	C-3	13	Rotor da Válvula (1,650)	C-3	13
Rolamento de Esferas, 20 x 34 x 16,8 (TOYO)	C-15	35	Rotor da Válvula (1,325)	C-3	13	Rotor da Válvula (1,650)	C-3	13
Rolamento Inferior Coluna de Direção (KOYO)	C-6	10	Rotor da Válvula (1,325)	C-3	13	Rotor da Válvula (1,650)	C-3	13
Rolamento Radial de Esferas, 6004	C-10	17	Rotor da Válvula (1,350)	C-3	13	Rotor da Válvula (1,675)	C-3	13
Rolamento Radial de Esferas, 12 x 28 x 7 (KOYO)	C-6	23	Rotor da Válvula (1,350)	C-3	13	Rotor da Válvula (1,675)	C-3	13
Rolamento Radial de Esferas, 12 x 28 x 7 (NTN)	C-6	23	Rotor da Válvula (1,350)	C-3	13	Rotor da Válvula (1,675)	C-3	13
Rolamento Radial de Esferas, 14 x 22 x 16	C-13	32	Rotor da Válvula (1,375)	C-3	13	Rotor da Válvula (1,700)	C-3	13
Rolamento Radial de Esferas, 16005 (NTN)	C-16	19	Rotor da Válvula (1,375)	C-3	13	Rotor da Válvula (1,700)	C-3	13

ÍNDICE DE NOME DE PEÇAS

[illegible]

ÍNDICE DE NOME DE PEÇAS

Descrição	Nº do bloco	Nº de Ref.	Descrição	Nº do bloco	Nº de Ref.	Descrição	Nº do bloco	Nº de Ref.
Rotor da Válvula (2,675)	C-3	13	Sinalizador Dianteiro Direito	C-25	5	Suporte Carenagem Superior	C-32.1	15
Rotor da Válvula (2,700)	C-3	13	Sinalizador Dianteiro Direito Comp. (12 V 23/8 W)	C-25.1	1	Suporte Carenagem, Inferior Dianteira Direita	C-33.1	10
Rotor da Válvula (2,700)	C-3	13	Sinalizador Dianteiro Direito Comp. (12 V/21 W)	C-25.1	1	Suporte Carenagem, Inferior Dianteira Esquerda	C-33.1	11
Rotor da Válvula (2,700)	C-3	13	Sinalizador Dianteiro Esquerdo	C-25	8	Suporte Cilindro Mestre	C-3	10
Rotor da Válvula (2,725)	C-3	13	Sinalizador Dianteiro Esquerdo (12 V 23/8 W)	C-25	6	Suporte Cilindro Mestre	C-4	14
Rotor da Válvula (2,725)	C-3	13	Sinalizador Dianteiro Esquerdo (12 V/21 W)	C-25	6	Suporte Comp.	C-31	2
Rotor da Válvula (2,725)	C-3	13	Sinalizador Traseiro Direito	C-25	9	Suporte Comp.	C-31	2
Rotor da Válvula (2,750)	C-3	13	Sinalizador Traseiro Direito (12 V/23 W)	C-25	9	Suporte Comp.	C-31.1	2
Rotor da Válvula (2,750)	C-3	13	Soquete Comp., Lanterna	C-26	4	Suporte Comp. Dianteiro Direito	C-9.1	15
Rotor da Válvula (2,750)	C-3	13	Soquete Comp., Sinalizador Dianteiro Direito	C-25	2	Suporte Comp. Direito	C-9	22
Rotor da Válvula (2,775)	C-3	13	Soquete Comp., Sinalizador Dianteiro Direito	C-25	2	Suporte Comp. Esquerdo	C-9.1	7
Rotor da Válvula (2,775)	C-3	13	Soquete Comp., Sinalizador Dianteiro Esquerdo	C-25	7	Suporte Comp. Esquerdo (NISSIN)	C-9	12
Rotor da Válvula (2,775)	C-3	13	Soquete Comp., Sinalizador Dianteiro Esquerdo	C-25	7	Suporte Comp., Válvula Sucção	C-19	7
Rotor da Válvula (2,800)	C-3	13	Soquete da Lâmpada	C-2.1	9	Suporte Comp., Cáliper Traseiro (NISSIN)	C-12	9
Rotor da Válvula (2,800)	C-3	13	Soquete da Lâmpada	C-2.1	9	Suporte da Fiação do Gerador	C-9	1
Rotor da Válvula (2,800)	C-3	13	Soquete da Lâmpada	C-2.1	10	Suporte Direito Refletor	C-7.1	4
Rotor da Válvula (2,825)	C-3	13	Soquete da Lâmpada	C-2.1	10	Suporte Direito, Carenagem Central	C-33	4
Rotor da Válvula (2,825)	C-3	13	Sub Conj. Cáliper, Freio Dianteiro Direito (NISSIN)	C-9.1	17	Suporte Direito, Carenagem Central	C-33	4
Rotor da Válvula (2,850)	C-3	13	Sub Conj. Cilindro, Mestre Freio Dianteiro (NISSIN)	C-4	11	Suporte Direito, Mangueira de Freio	C-4.1	5
Rotor da Válvula (2,850)	C-3	13	Sub Conj. Cilindro Mestre Freio Traseiro (NISSIN)	C-11	5	Suporte Esquerdo Refletor	C-7.1	5
Rotor da Válvula (2,875)	C-3	13	Sub Conj., Braço Oscilante	C-23.1	8	Suporte Esquerdo, Carenagem Central	C-33	5
Rotor da Válvula (2,875)	C-3	13	Sub Conj., Cilindro Mestre Freio Dianteiro (NISSIN)	C-4.1	8	Suporte Esquerdo, Carenagem Central	C-33	5
Rotor da Válvula (2,900)	C-3	13	Sub Conj., Flange Comp., Coroa	C-13	10	Suporte Esquerdo, Mangueira de Freio	C-4.1	6
Rotor da Válvula (2,900)	C-3	13	Sub Fiação, A	C-13	16	Suporte Esquerdo, Radiador	C-29	13
Rotor, Pulsador	C-5	10	Sub Fiação, A	C-13	16	Suporte Fixação	C-29	1
Rotor, Pulsador	C-5	10	Sub Fiação, Ignição (1)	C-28	15	Suporte Junção, Tubo	C-32.1	18
Rotor, Pulsador	C-5	10	Sub Fiação, Ignição (2)	C-28	16	Suporte Magnético de Partida	C-27	9
			Sub Filtro de Ar	C-17	8	Suporte Mangueira Freio Dianteiro	C-4	6
			Sub. Conj., Cáliper Freio Traseiro (NISSIN)	C-12	12	Suporte Pedal Apoio Direito	C-20	2
			Suporte	C-2	8	Suporte Pedal de Apoio Direito	C-29	22
Sensor de Velocidade	C-2.1	15	Suporte	C-13	15	Suporte Pedal de Apoio Direito	C-29	22
Separador Caixa, Bateria	C-27	11	Suporte Assento	C-15	2	Suporte Pedal de Apoio Direito	C-29	23
Separador Caixa, Bateria	C-27	11	Suporte B, Mangueira Freio Dianteiro	C-4	7	Suporte Pedal de Apoio Esquerdo	C-29	24
Sinalizador Comp. Dianteiro Esquerdo (12 V 23/8 W)	C-25.1	6	Suporte Bobina de Ignição	C-28	4	Suporte Pedal de Apoio Esquerdo	C-29	24
Sinalizador Comp. Dianteiro Esquerdo (12 V/21 W)	C-25.1	6	Suporte Bomba, Combustível	C-14	3	Suporte Pedal de Apoio Esquerdo	C-29	25
Sinalizador Comp. Traseiro Direito	C-25.1	7	Suporte Buzina (A)	C-29	15	Suporte Refletor Direito	C-7	4
Sinalizador Comp. Traseiro Direito (12 V/23 W)	C-25.1	7	Suporte Cabo Embreagem	C-5	9	Suporte Refletor Esquerdo	C-7	5
Sinalizador Comp. Traseiro Esquerdo (12 V/21 W)	C-25.1	9	Suporte Caixa de Fusível	C-32	18	Suporte Relê Partida (MITSUBA)	C-28	21
Sinalizador Comp. Traseiro Esquerdo (12 V/23 W)	C-25.1	9	Suporte Caixa de Fusível	C-32.1	17	Suporte Relê Sinaleira	C-28	19

S

ÍNDICE DE NOME DE PEÇAS

Descrição	Nº do bloco	Nº de Ref.	Descrição	Nº do bloco	Nº de Ref.	Descrição	Nº do bloco	Nº de Ref.
Suporte Relê Sinaleira	C-28.1	17	Tambor Seletor Comp.	C-16	4	Tampa Carenagem Inferior Esquerda, *Tipo 21*	C-33	7
Suporte Sinalizador	C-25.1	10	Tambor Seletor Comp.	C-16	4	Tampa Carenagem Inferior Esquerda, *Tipo 22*	C-33	7
Suporte Unidade Ignição	C-28.1	4	Tambor Seletor Comp.	C-16	4	Tampa Carenagem Inferior Esquerda, *Tipo 7*	C-33	7
Suporte Válvula Solenóide	C-17.2	6	Tambor Seletor Comp.	C-16	4	Tampa Carenagem Inferior Esquerda, *Tipo 8*	C-33	7
Suporte, Capacete	C-29	19	Tampa A, Corrente de Transmissão	C-22	3	Tampa Carenagem Inferior Esquerda, *Tipo 1*	C-33.1	12
Suporte, Capacete	C-29	20	Tampa A, Terminal Bateria	C-27	6	Tampa Carenagem Inferior Esquerda, *Tipo 1*	C-33.1	12
Suporte, Carenagem Superior	C-32	16	Tampa B	C-9	17	Tampa Carenagem Inferior Esquerda, *Tipo 2 1*	C-33.1	12
Suporte, Carenagem Superior	C-32	16	Tampa Caixa de Ferramentas	C-27	13	Tampa Carenagem Inferior Esquerda, *Tipo 2*	C-33.1	12
Suporte, Cavalete Lateral	C-21	3	Tampa Caixa de Fusível, *NH-1*	C-32	19	Tampa Carenagem Inferior Esquerda, *Tipo 23*	C-33	7
Suporte, Cilindro Mestre	C-4.1	11	Tampa Caixa de Fusível, *NH-254M*	C-32	19	Tampa Carenagem Inferior Esquerda, *Tipo 24*	C-33	7
Suporte, Direito	C-29	27	Tampa Caixa de Fusível, *PB-231*	C-32	19	Tampa Carenagem Inferior Esquerda, *Tipo 25*	C-33	7
Suporte, Esquerdo	C-29	29	Tampa Caixa de Fusível, *R-134*	C-32	19	Tampa Carenagem Inferior Esquerda, *Tipo 26*	C-33	7
Suporte, Filtro	C-14	2	Tampa Caixa de Fusível, *RP-134*	C-32	19	Tampa Carenagem Inferior Esquerda, *Tipo 3*	C-33.1	12
Suporte, Filtro de Ventilação	C-17.2	4	Tampa Caixa Fusível, *NH-254M*	C-32.1	19	Tampa Carenagem Inferior Esquerda, *Tipo 3*	C-33.1	12
Suporte, Manopla	C-3	15	Tampa Caixa Fusível, *P-20P*	C-32.1	19	Tampa Carenagem Inferior Esquerda, *Tipo 4*	C-33.1	12
Suporte, Pedal Apoio Esquerdo	C-20	11	Tampa Caixa Fusível, *P-9*	C-32.1	19	Tampa Carenagem Inferior Esquerda, *Tipo 4*	C-33.1	12
Suporte, Pedal Apoio Esquerdo	C-20	11	Tampa Caixa Fusível, *PB-182*	C-32.1	19	Tampa Carenagem Inferior Esquerda, *Tipo 4*	C-33.1	12
Suporte, Placa	C-24	21	Tampa Caixa Fusível, *R-127*	C-32.1	19	Tampa Carenagem Inferior Esquerda, *Tipo 5*	C-33.1	12
Suporte, Refletor Direito	C-29	28	Tampa Caixa Fusível, *R-201*	C-32.1	19	Tampa Carenagem Inferior Esquerda, *Tipo 6*	C-33.1	12
Suporte, Refletor Esquerdo	C-29	30	Tampa Caixa Fusível, *Y-124P*	C-32.1	19	Tampa Comp.	C-11	4
Suporte, Relê Combustível	C-28.1	15	Tampa Carcaça, Filtro de Ar	C-17	6	Tampa Comp. Bomba de Água	C-10	4
Suporte, Termostato	C-17	6	Tampa Carenagem Direita	C-32.1	6	Tampa Comp. Bomba de Água	C-10	4
Supressor de Ruídos 1	C-28	7	Tampa Carenagem Esquerda	C-32.1	7	Tampa Comp. Bomba de Água	C-10	4
Supressor de Ruídos 1	C-28.1	6	Tampa Carenagem Inferior Esquerda, *NH-1/Tipo 3*	C-33	7	Tampa Comp. Embreagem	C-5	2
Supressor de Ruídos 2	C-28	8	Tampa Carenagem Inferior Esquerda, *NH-1/Tipo 5*	C-33	7	Tampa Comp. Embreagem	C-5	2
Supressor de Ruídos 2	C-28.1	7	Tampa Carenagem Inferior Esquerda, *NH-196/Tipo 1*	C-33	7	Tampa Direita, Suporte Carenagem	C-32	9
Supressor de Ruídos 3	C-28	9	Tampa Carenagem Inferior Esquerda, *NH-196/Tipo 1*	C-33	7	Tampa do Cabeçote	C-1	1
Supressor de Ruídos 3	C-28.1	8	Tampa Carenagem Inferior Esquerda, *R-110/Tipo 2*	C-33	7	Tampa do Cabeçote	C-1	1
Supressor de Ruídos 4	C-28	10	Tampa Carenagem Inferior Esquerda, *Tipo 1*	C-33	7	Tampa do Cabeçote	C-1	1
Supressor de Ruídos 4	C-28.1	9	Tampa Carenagem Inferior Esquerda, *Tipo 10*	C-33	7	Tampa do Pulsador	C-5	1
			Tampa Carenagem Inferior Esquerda, *Tipo 11*	C-33	7	Tampa do Pulsador	C-5	1
			Tampa Carenagem Inferior Esquerda, *Tipo 13*	C-33	7	Tampa do Radiador	C-13	13
			Tampa Carenagem Inferior Esquerda, *Tipo 14*	C-33	7	Tampa do Termostato	C-17	4
			Tampa Carenagem Inferior Esquerda, *Tipo 15*	C-33	7	Tampa Esquerda, Suporte Carenagem	C-32	10
			Tampa Carenagem Inferior Esquerda, *Tipo 16*	C-33	7	Tampa Inferior Direita, Carenagem Central, *NH-196/Tipo 1*	C-33	3
			Tampa Carenagem Inferior Esquerda, *Tipo 17*	C-33	7	Tampa Inferior Direita, Carenagem Central, *NH-1/Tipo 3*	C-33	3
						Tampa Inferior Direita, Carenagem Central, *NH-1/Tipo 5*	C-33	3
Tacometro Comp.	C-2	16						
Tacometro Comp.	C-2	16						
Tacometro Comp.	C-2	16						
Tacometro Comp.	C-2.1	13						
Tacometro Comp.	C-2.1	13						
Tacometro Comp.	C-2.1	13						

T

ÍNDICE DE NOME DE PEÇAS

Descrição	Nº do bloco	Nº de Ref.	Descrição	Nº do bloco	Nº de Ref.	Descrição	Nº do bloco	Nº de Ref.
Tampa Inferior Direita, Carenagem Central, *NH1-96/Tipo 1*	C-33	3	Tampa Lateral Direita, *Tipo 11*	C-16	6	Tampa Lateral Esquerda, *Tipo 17*	C-16	8
Tampa Inferior Direita, Carenagem Central, *R-110/Tipo 2*	C-33	3	Tampa Lateral Direita, *Tipo 13*	C-16	6	Tampa Lateral Esquerda, *Tipo 2 1*	C-16	8
Tampa Inferior Direita, Carenagem Central, *Tipo 1*	C-33	3	Tampa Lateral Direita, *Tipo 14*	C-16	6	Tampa Lateral Esquerda, *Tipo 2*	C-16	8
Tampa Inferior Direita, Carenagem Central, *Tipo 10*	C-33	3	Tampa Lateral Direita, *Tipo 15*	C-16	6	Tampa Lateral Esquerda, *Tipo 21*	C-16	8
Tampa Inferior Direita, Carenagem Central, *Tipo 11*	C-33	3	Tampa Lateral Direita, *Tipo 16*	C-16	6	Tampa Lateral Esquerda, *Tipo 22*	C-16	8
Tampa Inferior Direita, Carenagem Central, *Tipo 13*	C-33	3	Tampa Lateral Direita, *Tipo 17*	C-16	6	Tampa Lateral Esquerda, *Tipo 23*	C-16	8
Tampa Inferior Direita, Carenagem Central, *Tipo 14*	C-33	3	Tampa Lateral Direita, *Tipo 2 1*	C-16	6	Tampa Lateral Esquerda, *Tipo 24*	C-16	8
Tampa Inferior Direita, Carenagem Central, *Tipo 15*	C-33	3	Tampa Lateral Direita, *Tipo 2*	C-16	6	Tampa Lateral Esquerda, *Tipo 25*	C-16	8
Tampa Inferior Direita, Carenagem Central, *Tipo 16*	C-33	3	Tampa Lateral Direita, *Tipo 21*	C-16	6	Tampa Lateral Esquerda, *Tipo 26*	C-16	8
Tampa Inferior Direita, Carenagem Central, *Tipo 17*	C-33	3	Tampa Lateral Direita, *Tipo 22*	C-16	6	Tampa Lateral Esquerda, *Tipo 3*	C-16	8
Tampa Inferior Direita, Carenagem Central, *Tipo 21*	C-33	3	Tampa Lateral Direita, *Tipo 23*	C-16	6	Tampa Lateral Esquerda, *Tipo 3*	C-16	8
Tampa Inferior Direita, Carenagem Central, *Tipo 22*	C-33	3	Tampa Lateral Direita, *Tipo 24*	C-16	6	Tampa Lateral Esquerda, *Tipo 4*	C-16	8
Tampa Inferior Direita, Carenagem Central, *Tipo 23*	C-33	3	Tampa Lateral Direita, *Tipo 25*	C-16	6	Tampa Lateral Esquerda, *Tipo 4*	C-16	8
Tampa Inferior Direita, Carenagem Central, *Tipo 24*	C-33	3	Tampa Lateral Direita, *Tipo 26*	C-16	6	Tampa Lateral Esquerda, *Tipo 5*	C-16	8
Tampa Inferior Direita, Carenagem Central, *Tipo 25*	C-33	3	Tampa Lateral Direita, *Tipo 3*	C-16	6	Tampa Lateral Esquerda, *Tipo 5*	C-16	8
Tampa Inferior Direita, Carenagem Central, *Tipo 26*	C-33	3	Tampa Lateral Direita, *Tipo 3*	C-16	6	Tampa Lateral Esquerda, *Tipo 6*	C-16	8
Tampa Inferior Direita, Carenagem Central, *Tipo 7*	C-33	3	Tampa Lateral Direita, *Tipo 4*	C-16	6	Tampa Lateral Esquerda, *Tipo 6*	C-16	8
Tampa Inferior Direita, Carenagem Central, *Tipo 8*	C-33	3	Tampa Lateral Direita, *Tipo 4*	C-16	6	Tampa Lateral Esquerda, *Tipo 7*	C-16	8
Tampa Inferior Farol	C-32.1	5	Tampa Lateral Direita, *Tipo 5*	C-16	6	Tampa Lateral Esquerda, *Tipo 8*	C-16	8
Tampa Inferior, Carenagem Direita, *Tipo 1*	C-33.1	9	Tampa Lateral Direita, *Tipo 5*	C-16	6	Tampa Lateral Esquerda, *Tipo 9*	C-16	8
Tampa Inferior, Carenagem Direita, *Tipo 1*	C-33.1	9	Tampa Lateral Direita, *Tipo 6*	C-16	6	Tampa Lateral Esquerda	C-10	1
Tampa Inferior, Carenagem Direita, *Tipo 2 1*	C-33.1	9	Tampa Lateral Direita, *Tipo 6*	C-16	6	Tampa Lateral Esquerda, *NH-196/Tipo 1*	C-16	8
Tampa Inferior, Carenagem Direita, *Tipo 2*	C-33.1	9	Tampa Lateral Direita, *Tipo 7*	C-16	6	Tampa Lateral Esquerda, *NH-1/Tipo 3*	C-16	8
Tampa Inferior, Carenagem Direita, *Tipo 3*	C-33.1	9	Tampa Lateral Direita, *Tipo 8*	C-16	6	Tampa Lateral Esquerda, *NH-1/Tipo 5*	C-16	8
Tampa Inferior, Carenagem Direita, *Tipo 3*	C-33.1	9	Tampa Lateral Direita, *Tipo 9*	C-16	6	Tampa Lateral Esquerda, *NH-196/Tipo 1*	C-16	8
Tampa Inferior, Carenagem Direita, *Tipo 4*	C-33.1	9	Tampa Lateral Esquerda	C-10	1	Tampa Lateral Esquerda, *R-110/Tipo 2*	C-16	8
Tampa Inferior, Carenagem Direita, *Tipo 4*	C-33.1	9	Tampa Lateral Esquerda, *NH-196/Tipo 1*	C-16	8	Tampa Lateral Esquerda, *Tipo 1 1*	C-16	8
Tampa Inferior, Carenagem Direita, *Tipo 5*	C-33.1	9	Tampa Lateral Esquerda, *NH-1/Tipo 3*	C-16	8	Tampa Lateral Esquerda, *Tipo 1*	C-16	8
Tampa Inferior, Carenagem Direita, *Tipo 5*	C-33.1	9	Tampa Lateral Esquerda, *NH-1/Tipo 5*	C-16	8	Tampa Lateral Esquerda, *Tipo 10*	C-16	8
Tampa Inferior, Carenagem Direita, *Tipo 6*	C-33.1	9	Tampa Lateral Esquerda, *NH-196/Tipo 1*	C-16	8	Tampa Lateral Esquerda, *Tipo 11*	C-16	8
Tampa Lateral Direita, *NH-1/Tipo 3*	C-16	6	Tampa Lateral Esquerda, *R-110/Tipo 2*	C-16	8	Tampa Lateral Esquerda, *Tipo 13*	C-16	8
Tampa Lateral Direita, *NH-1/Tipo 5*	C-16	6	Tampa Lateral Esquerda, *Tipo 1 1*	C-16	8	Tampa Lateral Esquerda, *Tipo 14*	C-16	8
Tampa Lateral Direita, *NH-196/Tipo 1*	C-16	6	Tampa Lateral Esquerda, *Tipo 1*	C-16	8	Tampa Lateral Esquerda, *Tipo 15*	C-16	8
Tampa Lateral Direita, *R-110/Tipo 2*	C-16	6	Tampa Lateral Esquerda, *Tipo 10*	C-16	8	Tampa Lateral Esquerda, *Tipo 16*	C-16	8
Tampa Lateral Direita, *Tipo 1 1*	C-16	6	Tampa Lateral Esquerda, *Tipo 11*	C-16	8			
Tampa Lateral Direita, *Tipo 1*	C-16	6	Tampa Lateral Esquerda, *Tipo 13*	C-16	8			
Tampa Lateral Direita, *Tipo 10*	C-16	6	Tampa Lateral Esquerda, *Tipo 14*	C-16	8			
			Tampa Lateral Esquerda, *Tipo 15*	C-16	8			
			Tampa Lateral Esquerda, *Tipo 16*	C-16	8			
						Tampa Lateral Esquerda, *Tipo 17*	C-16	8
						Tampa Lateral Esquerda, *Tipo 2 1*	C-16	8
						Tampa Lateral Esquerda, *Tipo 2*	C-16	8
						Tampa Lateral Esquerda, *Tipo 21*	C-16	8
						Tampa Lateral Esquerda, *Tipo 22*	C-16	8
						Tampa Lateral Esquerda, *Tipo 23*	C-16	8
						Tampa Lateral Esquerda, *Tipo 24*	C-16	8
						Tampa Lateral Esquerda, *Tipo 25*	C-16	8
						Tampa Lateral Esquerda, *Tipo 26*	C-16	8
						Tampa Lateral Esquerda, *Tipo 3*	C-16	8
						Tampa Lateral Esquerda, *Tipo 3*	C-16	8
						Tampa Lateral Esquerda, *Tipo 4*	C-16	8
						Tampa Lateral Esquerda, *Tipo 4*	C-16	8
						Tampa Lateral Esquerda, *Tipo 5*	C-16	8
						Tampa Lateral Esquerda, *Tipo 5*	C-16	8
						Tampa Lateral Esquerda, *Tipo 6*	C-16	8
						Tampa Lateral Esquerda, *Tipo 6*	C-16	8
						Tampa Lateral Esquerda, *Tipo 7*	C-16	8
						Tampa Lateral Esquerda, *Tipo 8*	C-16	8
						Tampa Lateral Esquerda, *Tipo 9*	C-16	8
						Tampa Parafuso Sangria	C-12	15
						Tampa Radiador	C-31.1	6
						Tampa Radiador	C-31.1	6
						Tampa Radiador	C-31.1	6
						Tampa Radiador Comp.	C-31	10
						Tampa Radiador Comp.	C-31	10
						Tampa Reserva, Radiador	C-31.1	11
						Tampa Reservatório, Cilindro Mestre (NISSIN)	C-4	13
						Tampa Reservatório, Fluido (NISSIN)	C-4.1	10
						Tampa Superior	C-2	9
						Tampa Traseira	C-11	3
						Tampa, 45 mm	C-5	3
						Tampa, Botão	C-2.1	5
						Tampa, Cabo de Partida	C-27	5
						Tampa, Caixa de Fusível, *NH-196*	C-32	19
						Tampa, Caixa de Fusível, *NH-259M*	C-32	19
						Tampa, Caixa de Fusível, *R-110*	C-32	19
						Tampa, Caixa de Fusível, *R-127*	C-32	19
						Tampa, Caixa de Fusível, *R-158P*	C-32	19

ÍNDICE DE NOME DE PEÇAS

Descrição	Nº do bloco	Nº de Ref.	Descrição	Nº do bloco	Nº de Ref.	Descrição	Nº do bloco	Nº de Ref.
Tampa, Caixa de Fusível, *R-203M*	C-32	19	Tanque Combustível, *Tipo 24*	C-14	18	Tubo A, Combustível	C-14	10
Tampa, Caixa de Fusível, *RP-124*	C-32	19	Tanque Combustível, *Tipo 26*	C-14	18	Tubo B	C-17.2	10
Tampa, Caixa de Fusível, *RP-133M*	C-32	19	Tanque Combustível, *Tipo 3 1*	C-14	17	Tubo B, Combustível	C-14	12
Tampa, Caixa Filtro de Ar	C-17.1	6	Tanque Combustível, *Tipo 3*	C-14	17	Tubo Bomba de Água	C-10	9
Tampa, Carenagem Inferior Esquerda, *Tipo 5*	C-33.1	12	Tanque Combustível, *Tipo 4*	C-14	17	Tubo Bomba de Água	C-10	9
Tampa, Gerador A.C.	C-8	1	Tanque Combustível, *Tipo 4*	C-14	17	Tubo C	C-17.2	11
Tampa, Gerador A.C.	C-8	1	Tanque Combustível, *Tipo 5*	C-14	17	Tubo C, Combustível	C-14	13
Tampa, Lanterna Licença	C-24	5	Tanque Combustível, *Tipo 5*	C-14	17	Tubo Comp.	C-18	34
Tampa, Mesa Superior	C-5	13	Tanque Combustível, *Tipo 7*	C-14	18	Tubo Comp. Direito do Ar	C-19	8
Tampa, Radiador	C-31	9	Tanque Combustível, *Tipo 8*	C-14	18	Tubo Comp. Direito do Ar	C-19	8
Tampa, Registro Combustível	C-14	9	Tanque Reserva, Radiador	C-31	14	Tubo Comp. Esquerdo do Ar	C-19	9
Tampa, Registro Combustível	C-14	9	Tanque Reserva, Radiador	C-31	14	Tubo Comp. Esquerdo do Ar	C-19	9
Tampa, Reservatório	C-11	8	Tanque Reserva, Radiador	C-31.1	10	Tubo Comp. Mangueira de Freio	C-4.1	4
Tampa, Reservatório	C-11	8	Tela Filtro de Óleo	C-12	6	Tubo Condutor Direito, Filtro de Ar	C-17.1	9
Tampa, Tanque Combustível	C-14	27	Tensor Corrente de Comando	C-4	3	Tubo Condutor Esquerdo, Filtro de Ar	C-17.1	11
Tampa, Tanque Combustível	C-14	27	Tensor Corrente de Comando	C-4	3	Tubo Condutor, Filtro de Ar	C-17	7
Tampa, Tanque Reserva, Radiador	C-31	16	Tensor Corrente de Comando	C-4.1	4	Tubo D	C-17.2	14
Tampão Vedação	C-12	20	Terminal das Escovas	C-11	2	Tubo E	C-17.2	13
Tanque Combustível, *Tipo 25*	C-14	18	Termostato Comp	C-17	3	Tubo Escapamento Comp.	C-18	1
Tanque Combustível, *NH-1/Tipo 3 *	C-14	18	Trava Pino do Pistão, 17 mm	C-14	13	Tubo Escapamento Comp.	C-18	1
Tanque Combustível, *NH-1/Tipo 5*	C-14	18	Trava, Tampa Lateral	C-16	5	Tubo Escapamento Comp.	C-18	1
Tanque Combustível, *NH-196/Tipo 1	C-14	18	Travas, Jogo	C-5	2	Tubo Escapamento Comp.	C-18	1
Tanque Combustível, *NH-196/Tipo 1*	C-14	18	Travas, Jogo	C-5	2	Tubo F	C-17.2	12
Tanque Combustível, *R-110/Tipo 2*	C-14	18	Travas, Jogo	C-5	2	Tubo Interno Manopla	C-3	12
Tanque Combustível, *Tipo 1 1*	C-14	17	Travas, Jogo	C-5	2	Tubo Mangueira Freio	C-4	4
Tanque Combustível, *Tipo 1*	C-14	17	Travas, Jogo	C-5	2	Tubo Secundário, Respiro Ar	C-17.2	5
Tanque Combustível, *Tipo 1*	C-14	18	Travas, Jogo	C-5	2	Tubo, 11 x 30	C-32.1	35
Tanque Combustível, *Tipo 10*	C-14	18	Travas, Jogo	C-5	2	Tubo, 13 x 15 x 20	C-19	22
Tanque Combustível, *Tipo 11*	C-14	18	Travas, Jogo	C-5	2	Tubo, 22 x 27 x 60	C-21	24
Tanque Combustível, *Tipo 13*	C-14	18	Travas, Jogo	C-5	2	Tubo, 3,5 x 375	C-14	44
Tanque Combustível, *Tipo 14*	C-14	18	Travas, Jogo	C-5	2	Tubo, 5,3 x 500	C-31	25
Tanque Combustível, *Tipo 15*	C-14	18	Travas, Jogo	C-5	2	Tubo, 5,3 x 500	C-31.1	21
Tanque Combustível, *Tipo 16 1*	C-14	18	Travas, Jogo	C-5	2	Tubo, 5,3 x 800	C-31.1	22
Tanque Combustível, *Tipo 17 1*	C-14	18	Travas, Jogo	C-5	2	Tubo, 5,5 x 250	C-17.2	19
Tanque Combustível, *Tipo 2*	C-14	17	Tubo	C-18	31	Tubo, Ar (A)	C-19	3
Tanque Combustível, *Tipo 2*	C-14	17	Tubo	C-18	32	Tubo, Ar (B)	C-19	4
Tanque Combustível, *Tipo 21*	C-14	18	Tubo	C-18	33	Tubo, Ar (C)	C-19	5
Tanque Combustível, *Tipo 22*	C-14	18	Tubo A	C-17	12	Tubo, Ar Válvula Sucção	C-19	6
Tanque Combustível, *Tipo 23*	C-14	18	Tubo A	C-17.2	9	Tubo, Assento	C-8	14

ÍNDICE DE NOME DE PEÇAS

Descrição	Nº do bloco	Nº de Ref.	Descrição	Nº do bloco	Nº de Ref.	Descrição	Nº do bloco	Nº de Ref.
Tubo, Cavalete Central	C-21	8	Válvula de Escape	C-3	5			
Tubo, Cavalete Central	C-21	8	Válvula Solenóide	C-17.2	15			
Tubo, Combustível	C-14	11	Válvula Termostática do Carburador	C-17	5			
Tubo, Combustível	C-18	30	Válvula, Aro (BS)	C-10	3			
Tubo, Combustível, 4,5 x 150	C-14	38	Válvula, Aro (BS)	C-10.1	2			
Tubo, Dreno	C-14	21	Válvula, Aro (BS)	C-13	17			
Tubo, Dreno	C-14	21	Válvula, Aro (MICHELIN)	C-10	3			
Tubo, Filtro de Ar	C-17.1	10	Válvula, Aro (MICHELIN)	C-10.1	2			
Tubo, Jato Ar	C-17.1	15	Válvula, Aro (MICHELIN)	C-13	17			
Tubo, Mola Cavalete	C-21	16	Vareta, Acionamento Freio	C-11	12			
Tubo, Mola Cavalete	C-21	17	Vareta, Pedal Câmbio	C-19	13			
Tubo, Respiro	C-14	22	Vareta, Pedal Câmbio	C-19	13			
Tubo, Respiro	C-14	22	Vedador Carenagem Superior	C-32	21			
Tubo, Respiro Ar	C-17.2	2	Vedador de Pó, 15 x 20 x 2,5	C-19	19			
Tubo, Tanque Reserva, Radiador	C-31	15	Vedador Tampa Lateral	C-16	1			
Tubo, Tanque Reserva, Radiador	C-31	15	Vedador, Inferior de Óleo	C-8	12			
Tucho, Válvula	C-3	6	Vela de Ignição (CR8EH9) (NGK)	C-2	25			
			Vela de Ignição (CR9EH9) (NGK)	C-2	25			
			Vela de Ignição (U24FER9) (DENSO)	C-2	25			
			Vela de Ignição (U27FER9) (DENSO)	C-2	25			
Unidade do Farol	C-1	3	Velocímetro Comp.	C-2	12			
Unidade do Farol	C-1	3	Velocímetro Comp.	C-2.1	8			
Unidade do Farol	C-1	3	Velocímetro Comp.	C-2.1	8			
Unidade do Farol	C-1	3	Velocímetro Comp.	C-2.1	8			
Unidade do Farol	C-1	3	Velocímetro Comp.	C-2.1	8			
Unidade do Farol	C-1	3	Velocímetro, Comp.	C-2	12			
Unidade do Farol	C-1	3	Velocímetro, Comp.	C-2	12			
Unidade Ignição	C-28.1	3	Ventoinha (TOYO)	C-31	3			
Unidade Ignição	C-28.1	3	Ventoinha Comp. (TOYO)	C-31.1	3			
Unidade Ignição	C-28.1	3	Visor	C-2.1	6			
Unidade Termostática (DENSO)	C-17	11	Visor Comp.	C-2	7			
Válvula de Admissão	C-3	4						
Válvula de Admissão	C-3	4						
Válvula de Alívio	C-12	8						
Válvula de Controle, Injeção de Ar	C-19	2						
Válvula de Escape	C-3	5						

